301 Doamne, Tu ești veșnicie
302 Cei ce sînt ai lui Hristos
303 Spre slava Ta eu voi cînta 408
304 Credința mea eu o zidesc
305 O, crește-mi iubirea
306 Oda iubirii
307 În pas spre Canaanul ceresc
308 Te știu și-n viața mea Te chem
309 Porunca cea mai mare
310 Pe Ezra, cărturarul
311 Toată-nchinăciunea
312 Dacă vrei să fii cu Domnul Isus
313 Gura lumii
314 Te rog să-mi aduci aminte
315 În brațul Tău mă las
316 Isus, Isuse Te iubesc
317 Tatăl nostru
318 Tot mai sus
319 O, vin Isus din zările senine
320 Isuse scump
321 Domnul Isus ne iubește
322 Lumea vrea
323 Chemarea-aceasta
324 Om pe lume nu-i să simtă
325 Nu se-ntrezărea
326 Cînd merg cu Isus
327 Aș vrea să-mi dăruiesc viața
328 Omul este doar un peregrin
329 Te laud și Te-oi lăuda mereu
330 Dece nu pot
331 Laudă-I fie și mărire
332 Frumoasă e natura
333 Dorul nostru se avîntă în sprecer
334 Astăzi un legămînt
335 Coboară Isuse
336 O, Doamne sfinte
337 Revenirea Domnului
338 Bucuratum-am
339 Te-am văzut plîngînd aseară
340 Biblia
341 Doamne plin de măreție
342 Ce dulce-i pacea Ta'
343 Lăudați pe Domnul
344 Psalmul 70
345 Spre cer privirea
346 Te rugăm Isuse
347 Psalmul 138
348 De vreți în sus
349 Eu sînt al lui Isus
350 Frumoasă dragoste dintîi
351 Credința
352 Nașterea lui Isus Hristos
353 Psalmul 20
354 Cu nădejdile apuse
355 Ghimpe de durere
356 Geme sub poveri
357 O rază de speranță
358 Vorbea Isus
359 Biblie preasfîntă
360 Astăzi o, suflete dragă
361 Eu sînt omul care a văzut
362 O, Domnul meu cel minunat
363 Doamne, iar îmi plec genunchii
364 Suflet mistuit
365 Tu ne ești Stăpîn
366 Mai sus, mai sus
367 Îmi slăvesc Mîntuitorul
368 Iubire ce-alini suferința
369 Am lăsat Egiptul lumii
370 Cu-o barcă singur
371 Nu te-ncredeam om
372 Inima
373 Îngîndurat priveam
374 Trag tabloul suferinței.
375 Vino și Recreează.
376 Azi Ție mă căiesc
377 Acei ce sîntem iertați
378 Fiecare copilaș
379 Doar în dragoste e fericire
380 Cît de minunat să trăiești curat
381 Asemeni bradului
382 Prin credința voastră-n Dl. Isus
383 Se zguduie pămîntul
384 A Ta iubire, Doamne, i mare
385 Prieten drag
386 Pentru Tine
387 De dragostea Sionului
388 Mileniul de pace
389 Cînd, Isuse?
390 Cel mai minunat în astă lume
391 Prunc-ul Tu să-l binecuvinteți
392 „Întristat sînt Eu acum"
393 Îi binecuvintează Tu
394 Întotdeauna au fost lacrimi
395 Cum marea și-aduce
396 De Isus e prieten tuturora
397 Nu îmi e rușine
398 Cugetări despre cruce
399 Osana răsună
400 Blîndul Păstor

301. Doamne, Tu ești Veșnicie

Re Mi Lat.

1. Doamne, Tu ești Veș-ni-ci-e, eu sînt pa-ti-mă și fulg;-
2. Doamne, Tu ești și lu-mi-nă și că-dе-dи-ra soa-re-lui -
3. Doamne, Tu ești Bunătatea ce pe cruce a răb-dat;-

Re Sim Fa#7 Sim

Via-ța mea abia ră-sa-re și co-boa-ră in a-murg.
eu, a-cel ce se des-fa-tă sub pri-vi-rea razei Lui!
eu sînt u-ra și mor-mîntul, sînt iz-vorul de pă-cat!...

Lat Re

Doamne, Tu ești Îndu-rare, eu u-mi-lul cerșe-tor
Doamne, ești A-tot-ști-in-ța de-n-ce-put și de sfîr-șit;
Iartă-mă și mă-n-noi-ește-te prin al crucii sînge sfînt;

Lat Re

Ce trăi-ește-m-belșu-garea cît re-vars-al Tău iz-vor.
eu nu știu deajuns prezentul pe cari l-ai îngăduit.
dreapta Ta credincio-și-e mă păstrează-n Legă-mînt!

-302. Cei ce sînt ai lui Hristos

Galateni 5
24-26

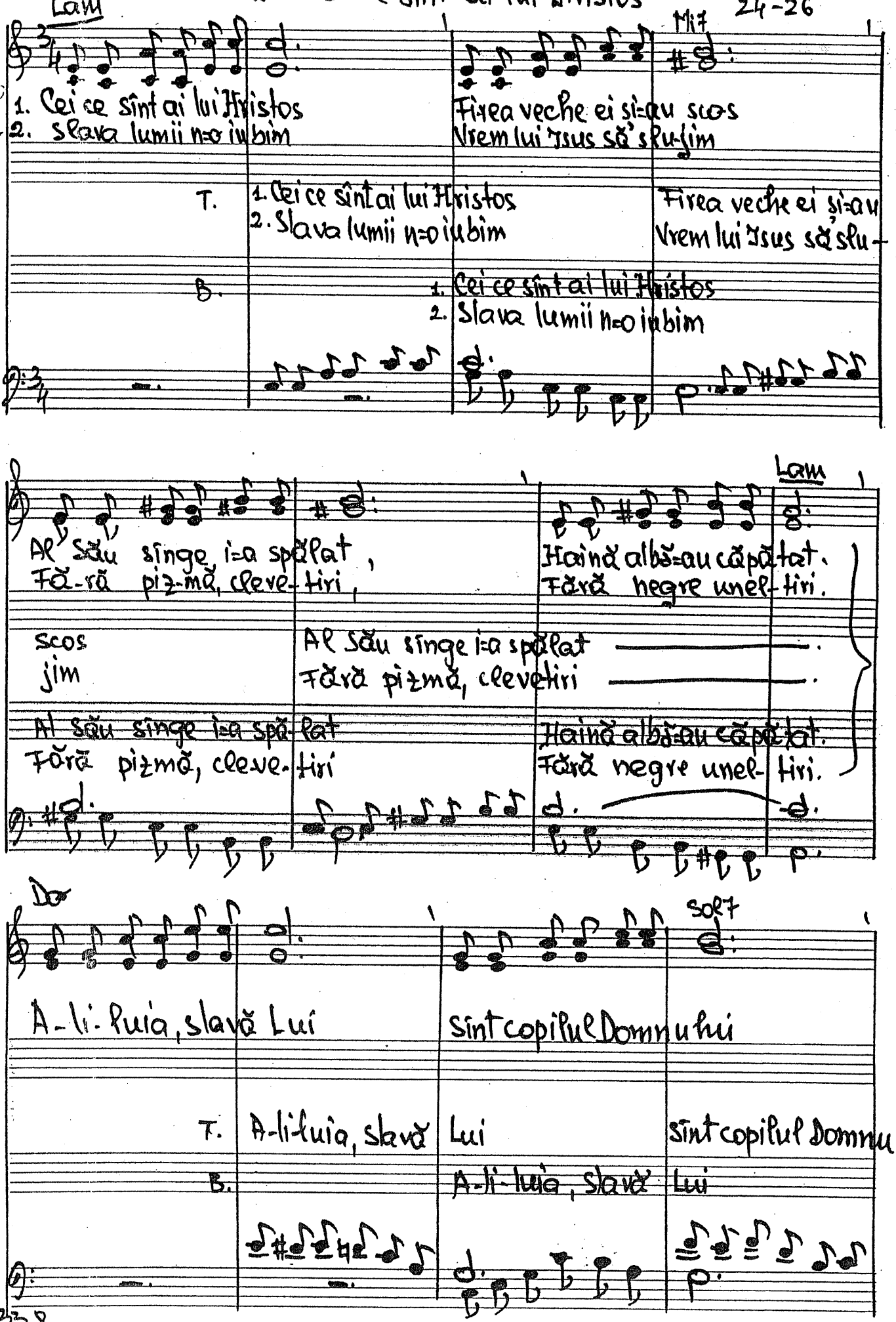

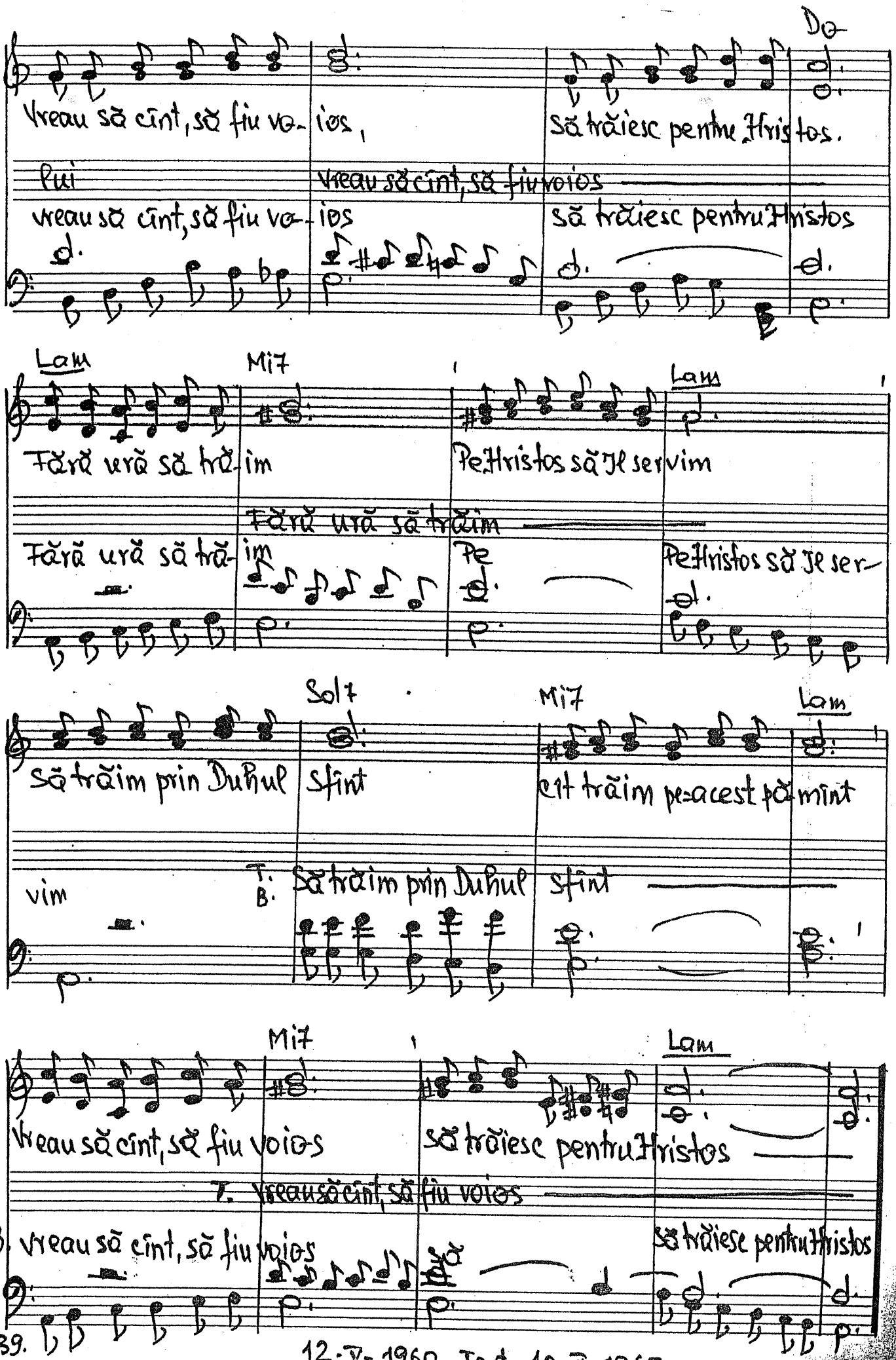

339.

12.-V-1960 Text 10-II-1965

– 303. Spre slava Ta eu voi cînta

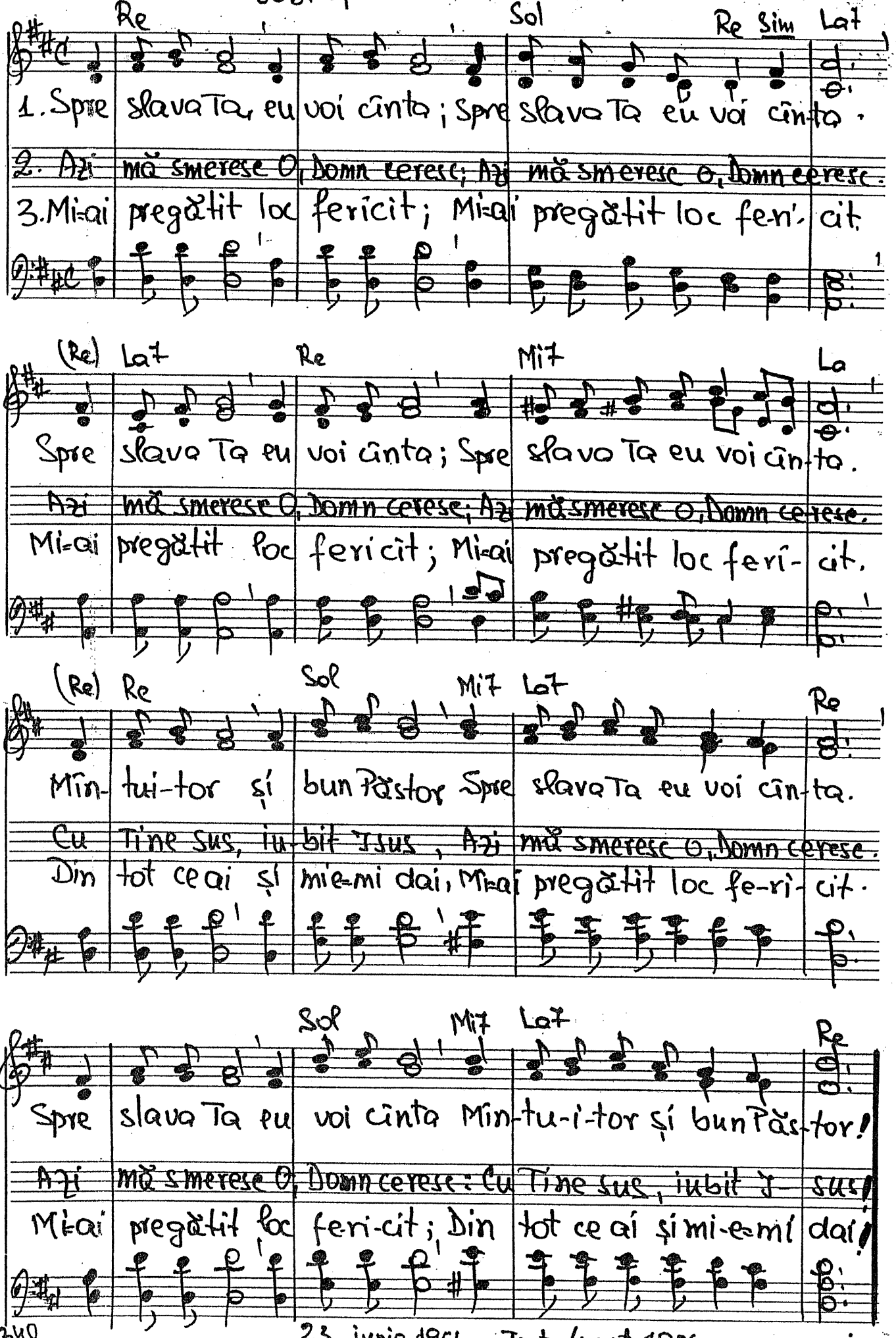

340

23 iunie 1964. Text 4 oct. 1986.

Larg [illegible] (mf) — 304. Credința mea eu o zidesc

Sib Mib Sib Fa7

1. Cre-dința mea eu o zidesc Pe Stînca ce în veci va sta

2. Cînd ne-cre-dința-n valuri mari Iz-beș-te-n su-fle-tu-mi plăpînd

3. Iți mulțumesc că-n via-ța mea Simți-tu-Te-am prezent mereu

Sib Mib Sib, Sol7 Do Do+ Do7 Fa7

Cu-vîn-tul sfînt ce îl citesc Tă-ri-a stîn-cii îmi va da,

Și vreau ca sprijin bra-țe tari; I-su-se-as-cultă-mă curînd.

Eu încă-a-ici Te voi lăuda Slă-vi-te Domn și Dum-ne-zeu.

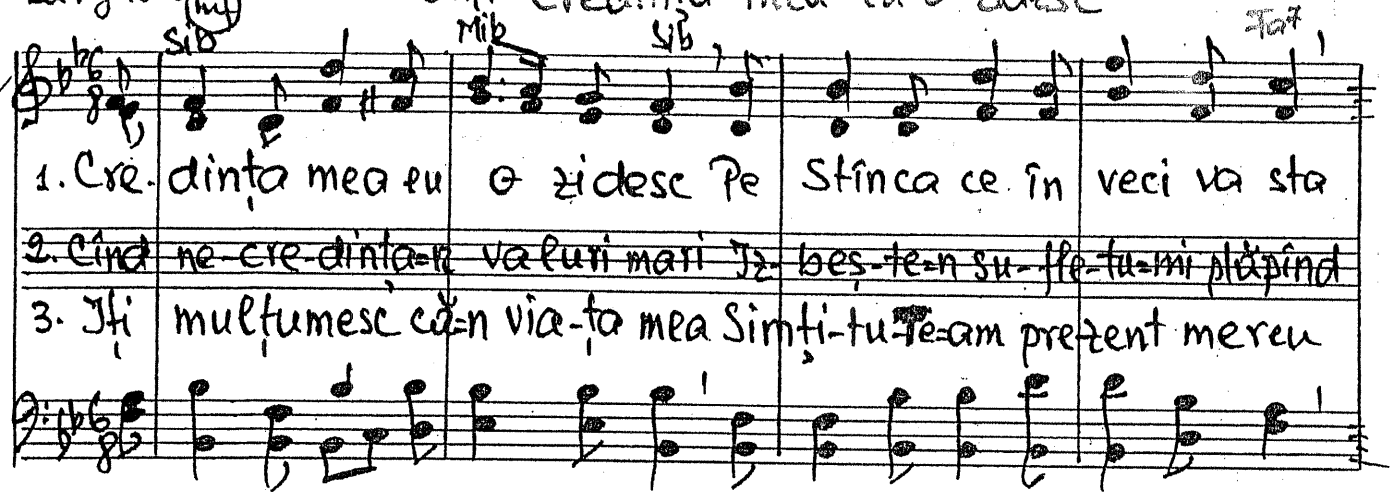

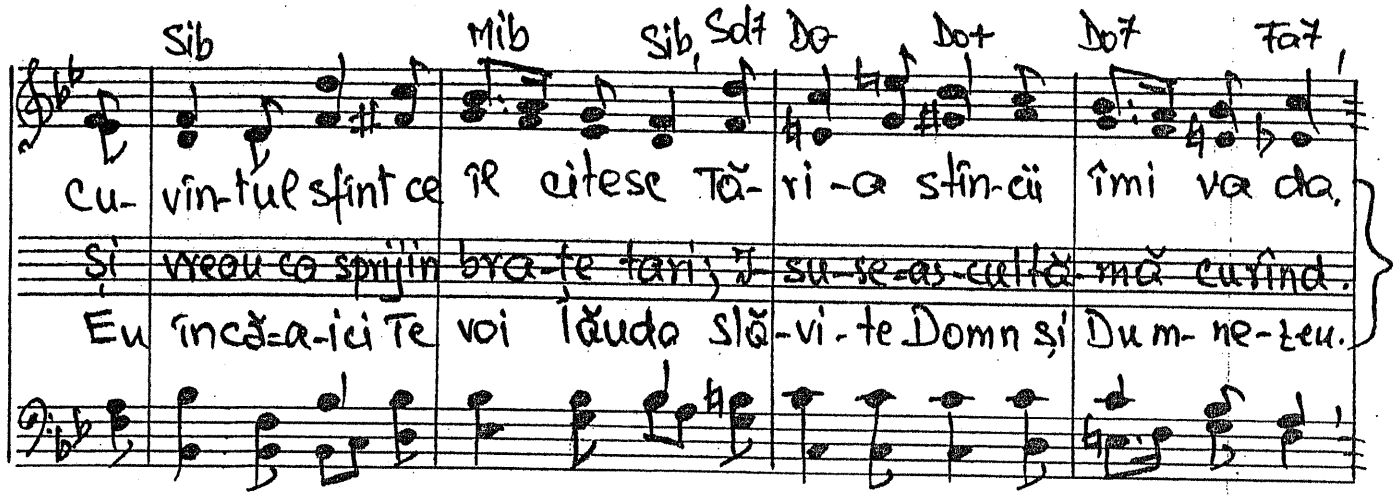

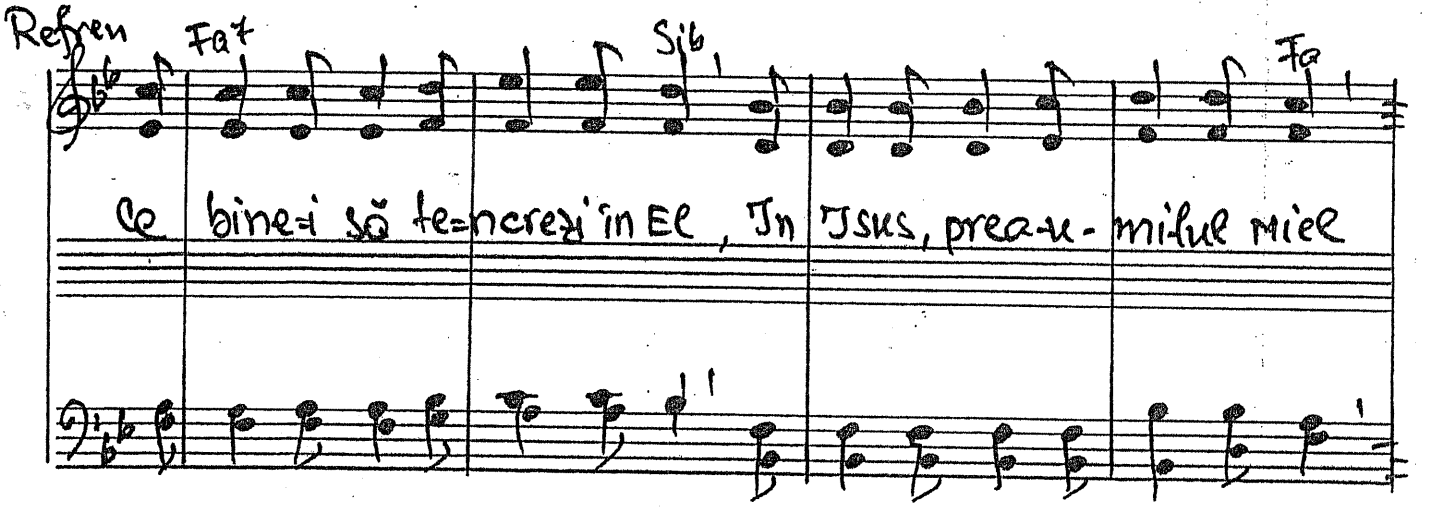

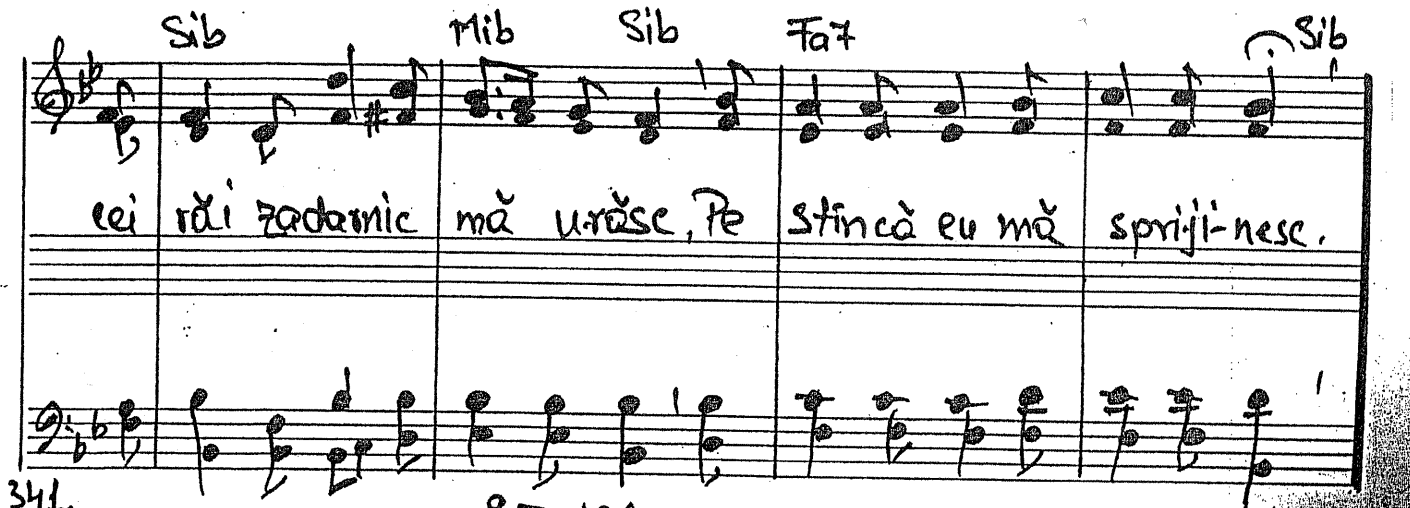

Refren Fa7 Sib Fa

Ce bine-i să te-ncrezi în El, In Isus, prea-u-mi-lul Miel

Sib Mib Sib Fa7 Sib

cei răi zadarnic mă urăsc, Pe Stîncă eu mă spriji-nesc.

9-II-1965.

305. O, creşte-mi iubirea

Vers. Traian Dorz.

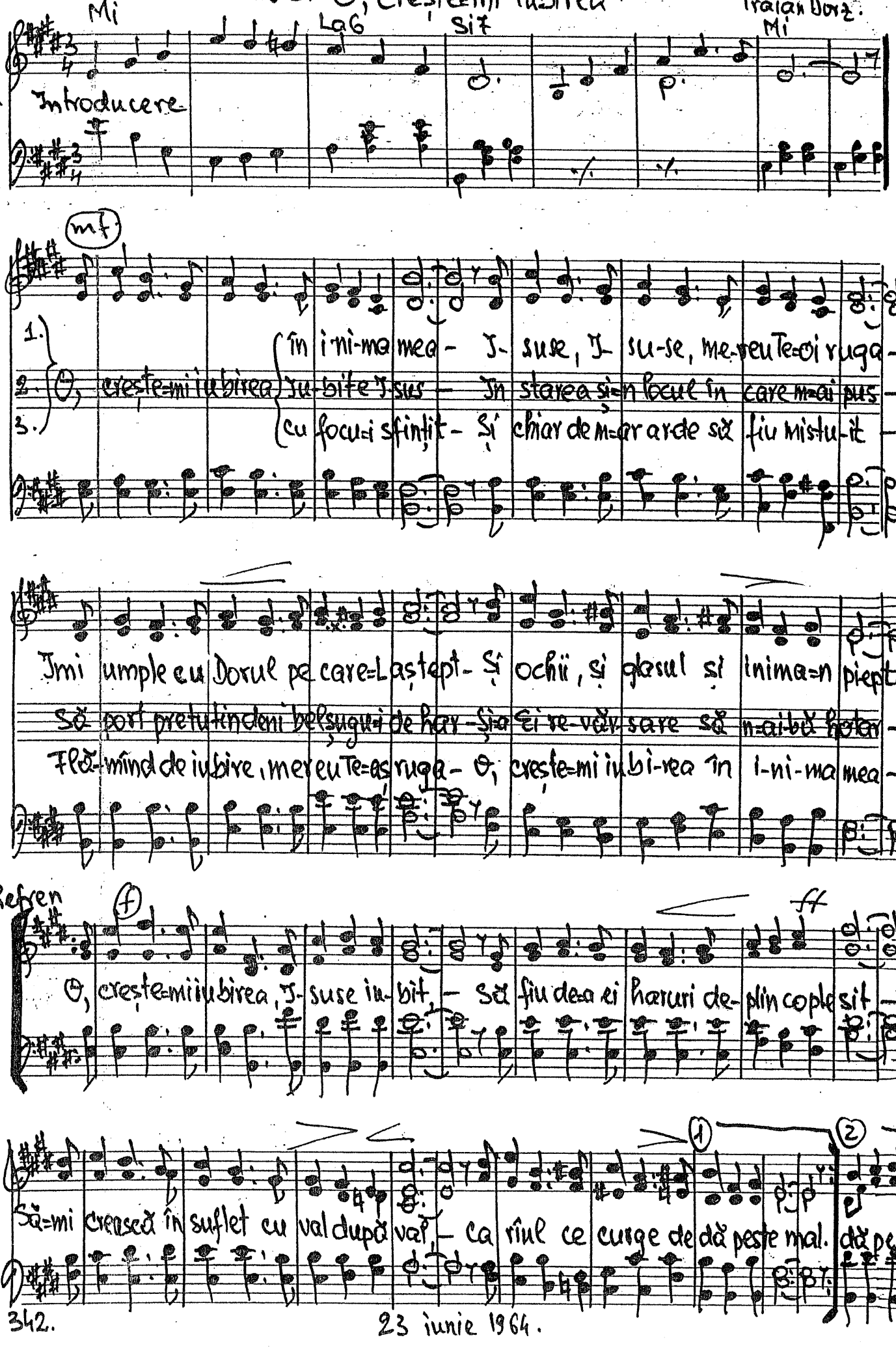

23 iunie 1964.

Adagio

1. Iu-bi-re ce-reas-că, mi-reas-mă de sus A-du-să în lume
2. Ești jert-fa de mamă în cea-suri de chin Bal-sa-mul de veacuri
3. Ești zim-be-tul dulce, ești do-ru-n vă-păi, Pu-te-rea-n fră-ții
4. Iu-bi-re ce-reas-că, iu-bi-re de sus, Prin ti-ne pri-mit-am
5. Ești far salva-tor din a-dînci rătă-ciri Cu-nu-nă sfă-vită
6. A-șa te cu-noaștem, a-șa te-amavut, Dar as-tăzi se pare
7. Ne dă a-ri-pioare spre cer să zburăm, Spre ța-ra iu-birii

Prin Dom-nul I-sus; Ți-vi-rea ne-nrepți Spre ce-rul se-nin
Ce-a-du-se a-lin Ești un-da por-ni-tă din tai-nic izvor
în ești sînt ai tăi, Ești ein-tecul harfei, ești ver-sul su-blim,
pe Dom-nul I-sus, Schimba-rea în-treagă prin ti-ne o-avem
pe frunți de martiri; Ești ra-ză în noapte, Ești că-le la cer,
că mulți te-am pierdut, Te-ntoarce în suflet iu-bi-re din tîi,
pe nori să ur-căm, Dar vi-no căci știm că a-co-lo vom sta

Iar i-ni-ma tai-nic, spre Mie-lul di-vin.
Ești mur-murul rî-u-lui fer-me-că-tor.
Ești „ma-re-le TOT" în spre ce-re pri-vim.
Sal-vați pe ve-ci-e prin ti-ne sîn-tem.
Ești cul-me mă-rea-ță în munți de mis-ter.
În ele-cot te-n-toar-ce si-n ele-cot vă-mîi.
Doar cei ce păs-tra-t-au în piept DRAGOS-TEA!

2-III. 1965

Tempo de mars.

-307. În pas spre Canaanul ceresc

Vers. ONIGA VICTOR.

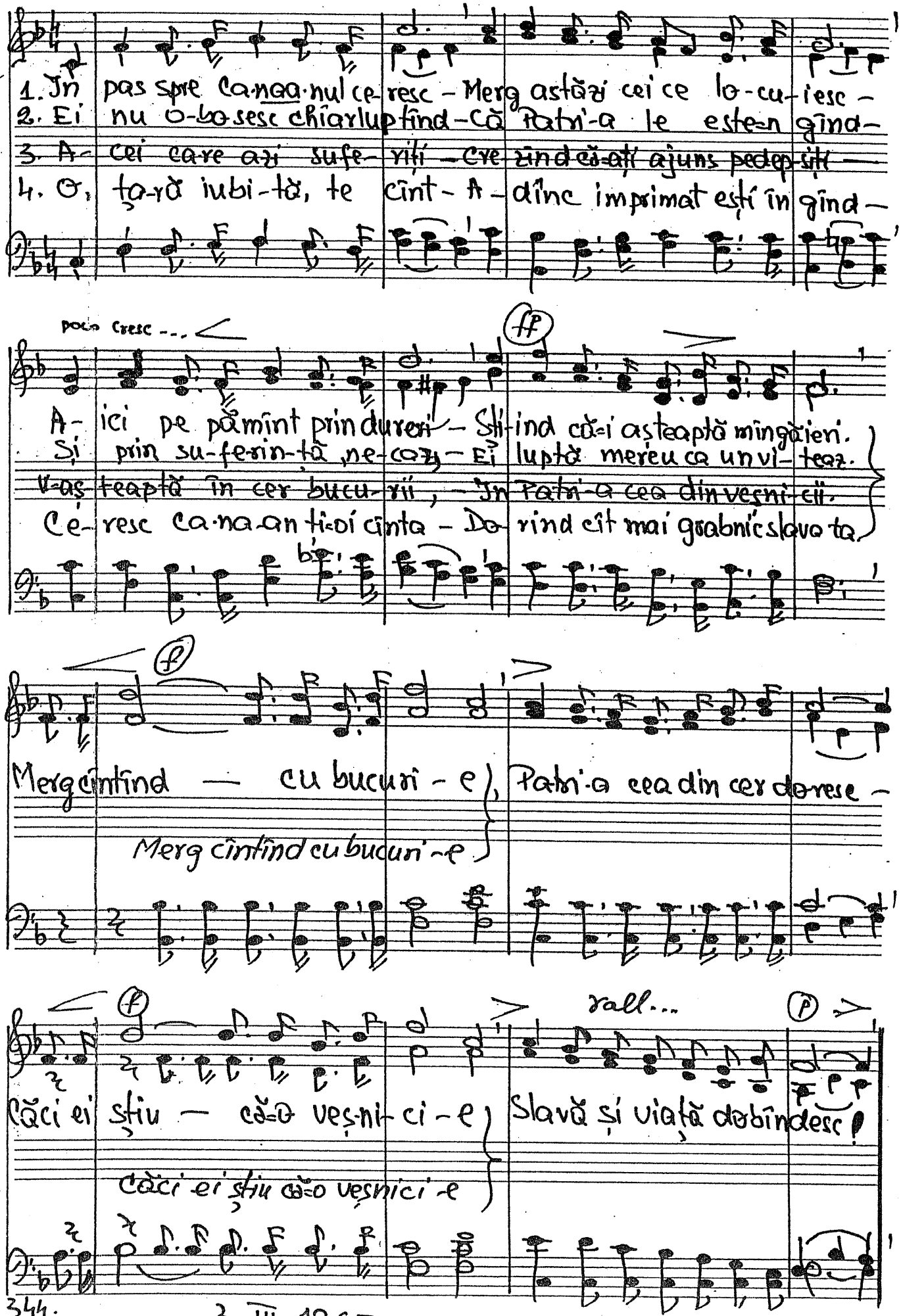

344.

3-III-1965

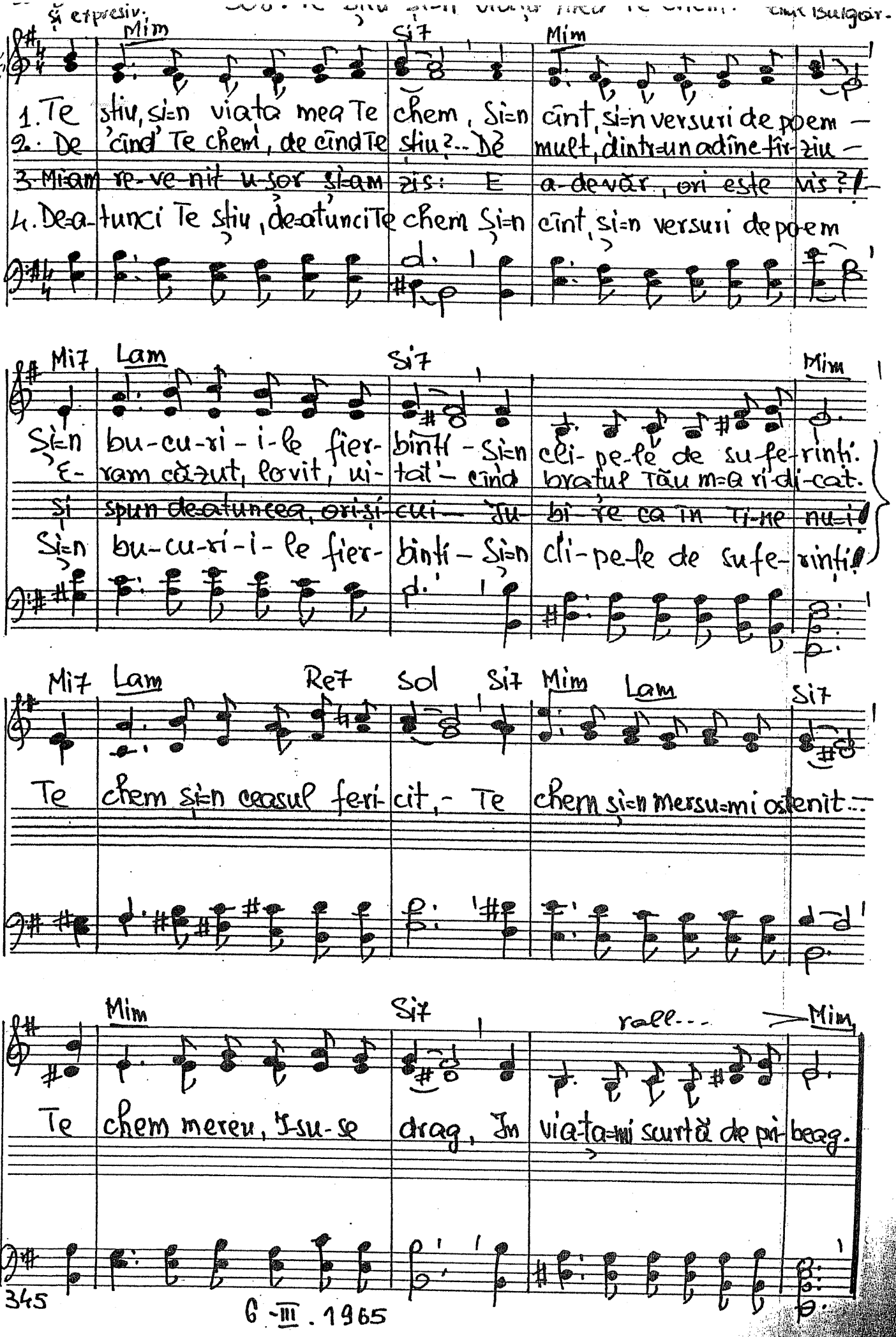

și expresiv. Mim Si7 Mim

1. Te știu, și=n viața mea Te chem, Și=n cînt, și=n versuri de poem –
2. De cînd Te chem, de cînd Te știu?.. De mult, dintr=un adînc fîr-ziu –
3. Mi=am re-ve-nit u-șor și=am zis: E a-de văr, ori este vis?!
4. De=a-tunci Te știu, de=atunci Te chem Și=n cînt, și=n versuri de po-em

Mi7 Lam Si7 Mim

Și=n bu-cu-ri-i-le fier-binți – Și=n cli-pe-le de su-fe-rinți.
E-ram căzut, lovit, ui-tat – cînd brațul Tău m=a ri-di-cat.
Și spun de=atuncea, ori-și-cui – Ju-bi-re ca în Ti-ne nu-i!
Și=n bu-cu-ri-i-le fier-binți – Și=n cli-pe-le de su-fe-rinți!

Mi7 Lam Re7 Sol Si7 Mim Lam Si7

Te chem și=n ceasul fe-ri-cit, – Te chem și=n mersu=mi os-tenit...

Mim Si7 rall... Mim

Te chem mereu, I-su-se drag, În via-ța=mi scurtă de pri-beag.

6-III.1965

309. Porunca cea mai mare: SĂ IUBEȘTI

Mat. 22 34-40

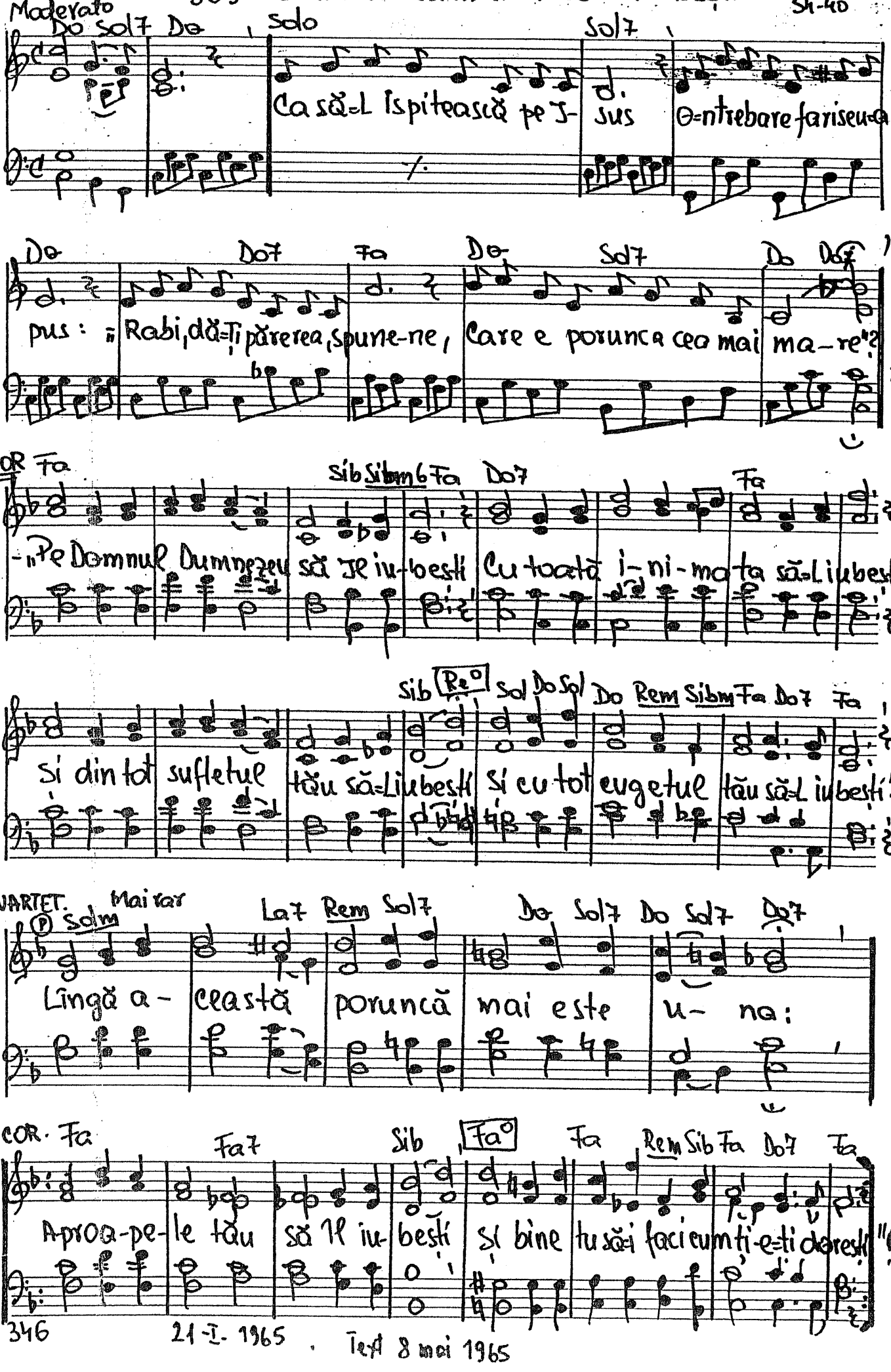

346 21-I-1965. Text 8 mai 1965

310. Pe Ezra, cărturarul

Solo

Rem — Solm

1. Pe Ez-ra, căr-tu- ra-rul, Il văd cu-prins de jale.
2. Tre- cu-ră ge-ne- rații. Pă- catul se-n-mul- ți-se
3. Din cer ve-ni chiar Domnul s-a du-că mîn-tu- i-rea
4. Chiar azi pri-miți sal- varea Ce Ta-tăl v-o tri- mi-te
5. Iar vo-ia cea sfin- ți-tă A Ta-tă-lui din slavă

La7 — Rem

Ji crește zil-nie jarul De mi-la na-ției sale.
Ca ciu-mo pes-te nații; Și Ez-ra a-dor- mi-se.
Sal- va-re la tot o-mul ce-și o-sîn-deș-te fi-rea.
Cre- zînd, vă schim-bă starea spre zi-le fe-ri- ci-te!
Să fi-e îm-pli- ni-tă. Și fă-ră de ză- ba-vă!

Refren

Do — Fa — Mi7 — La

A- du-nă tot po- porul Și își ex-pri-mă dorul:

La7 — Rem — La7 — Rem

„Măr-tu- ri-și- ți- vă greșe-li- le să vi- nă har

La7 — Rem — La7 — Rem

Și vă le-gați cu jurămînt că dați păca-tu-a- far"!"

347.

15-III-1965 după o temă din 1959. Text: 5 oct. 1986.

311. Toată închinăciunea

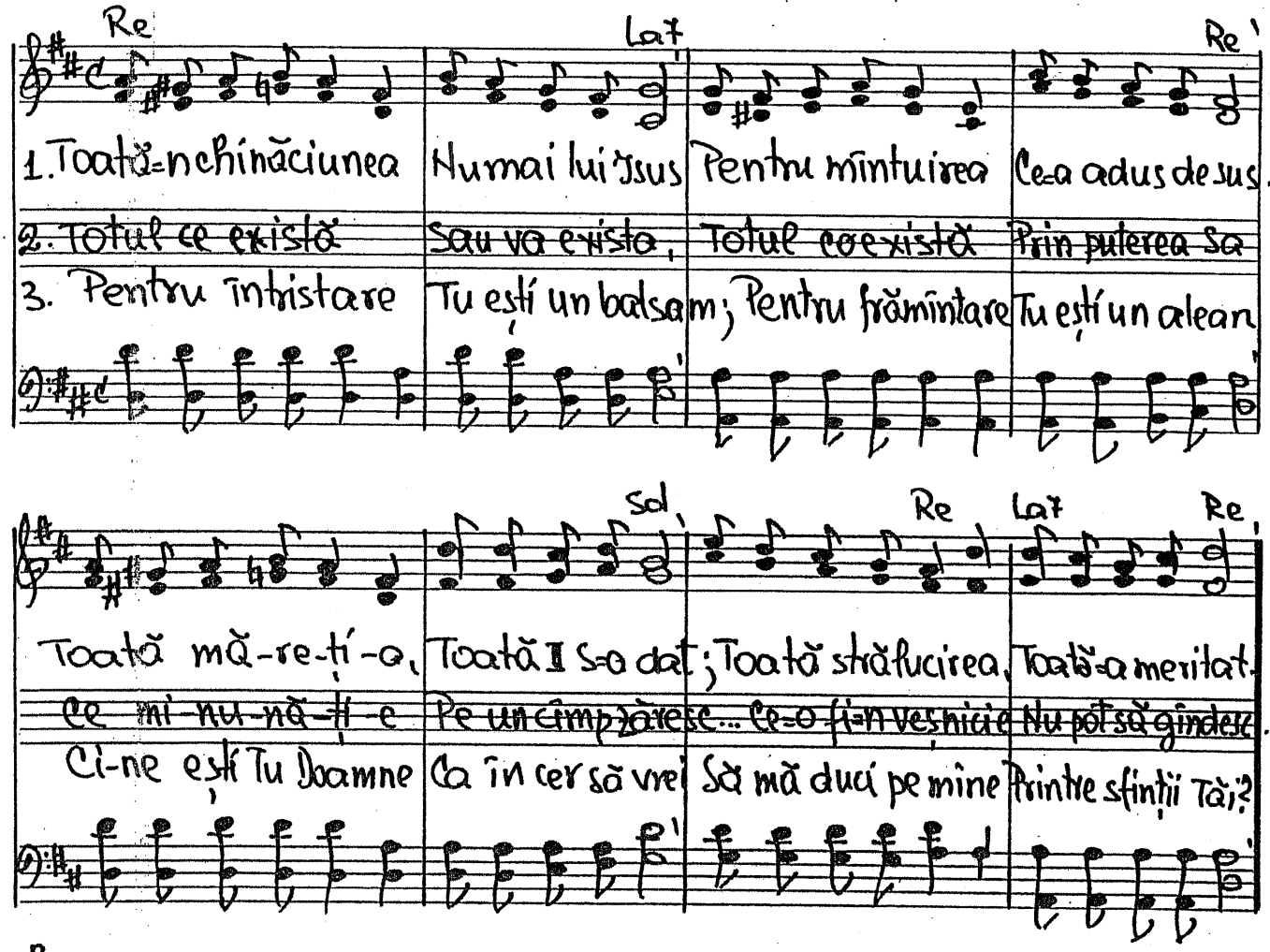

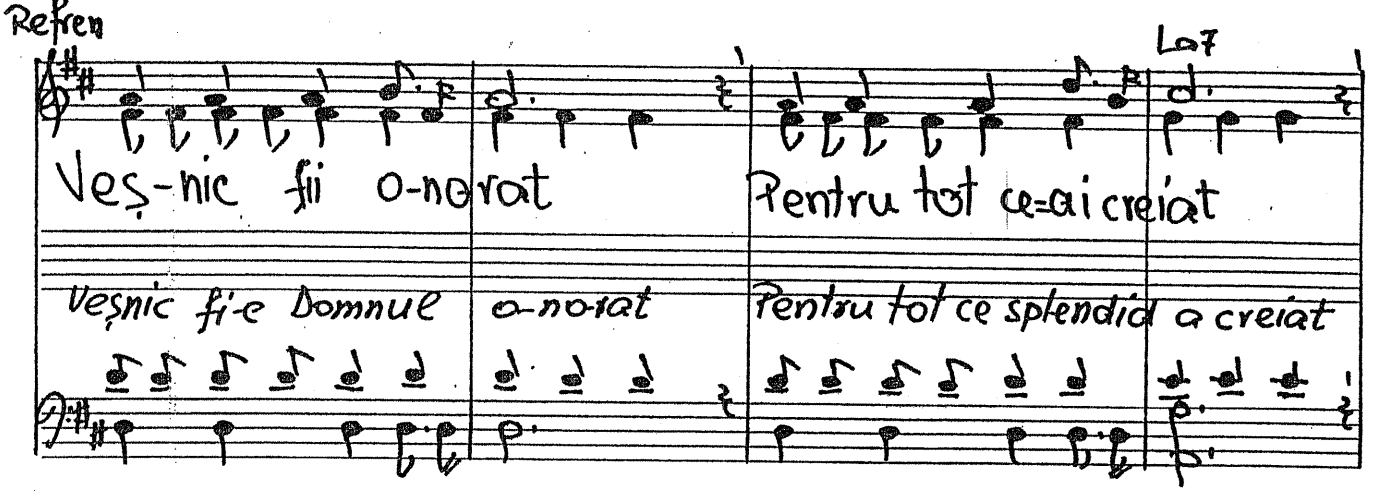

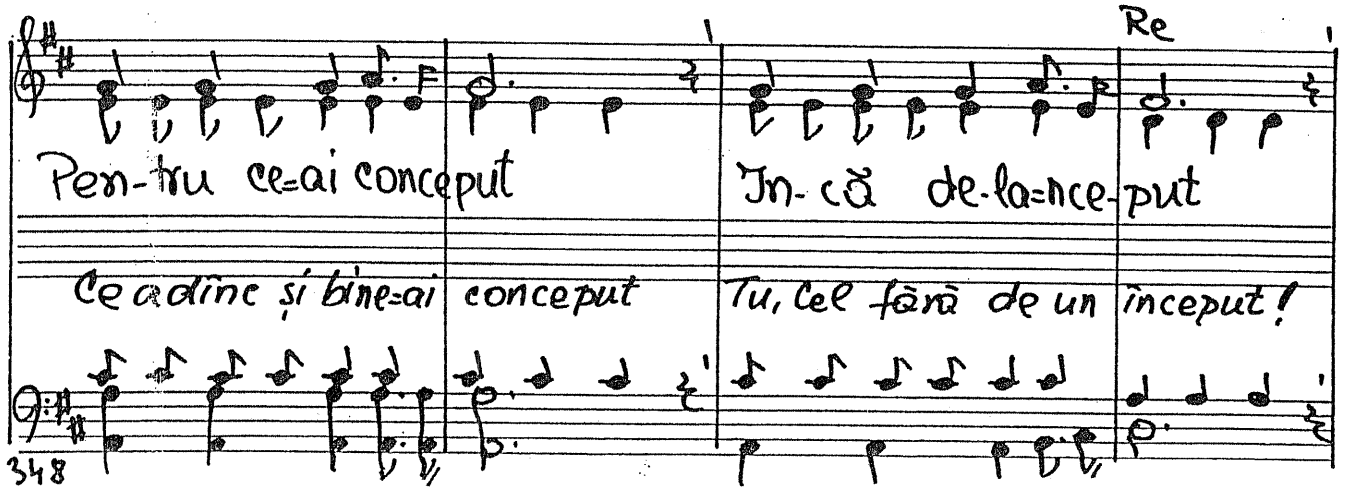

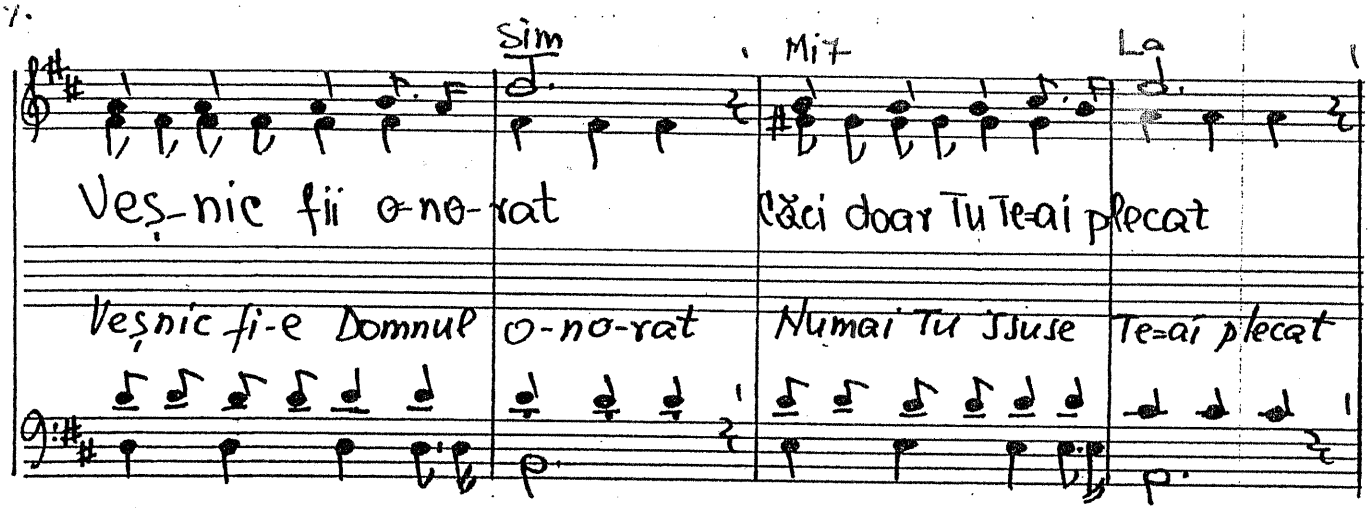

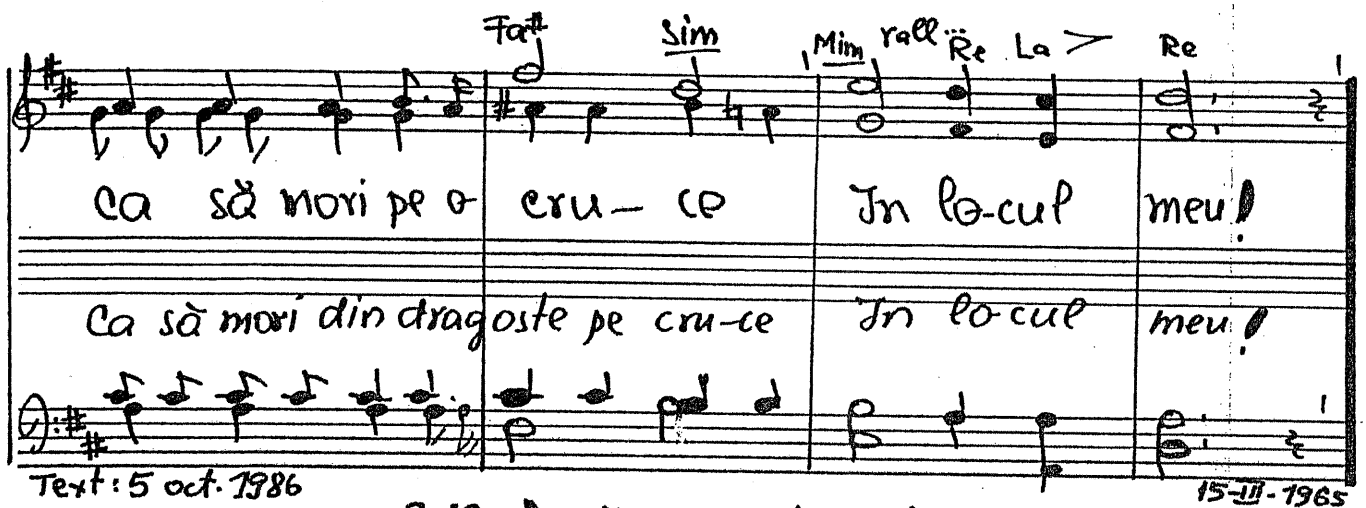

Text: 5 oct. 1986

15-II-1965

-312. Dacă vrei să fii cu Domnul Isus.

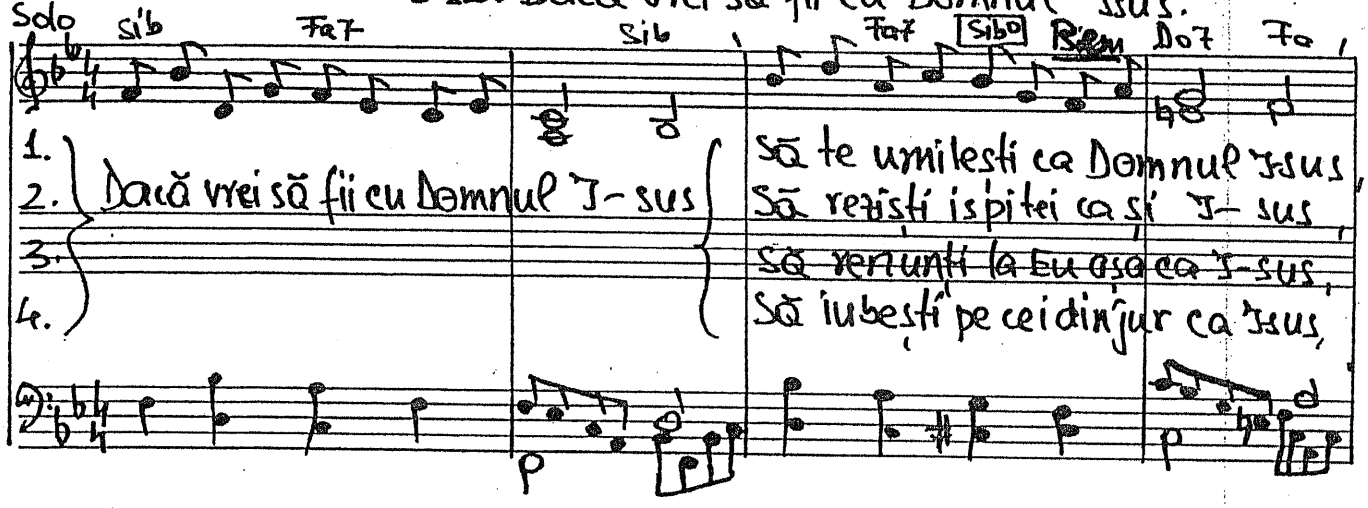

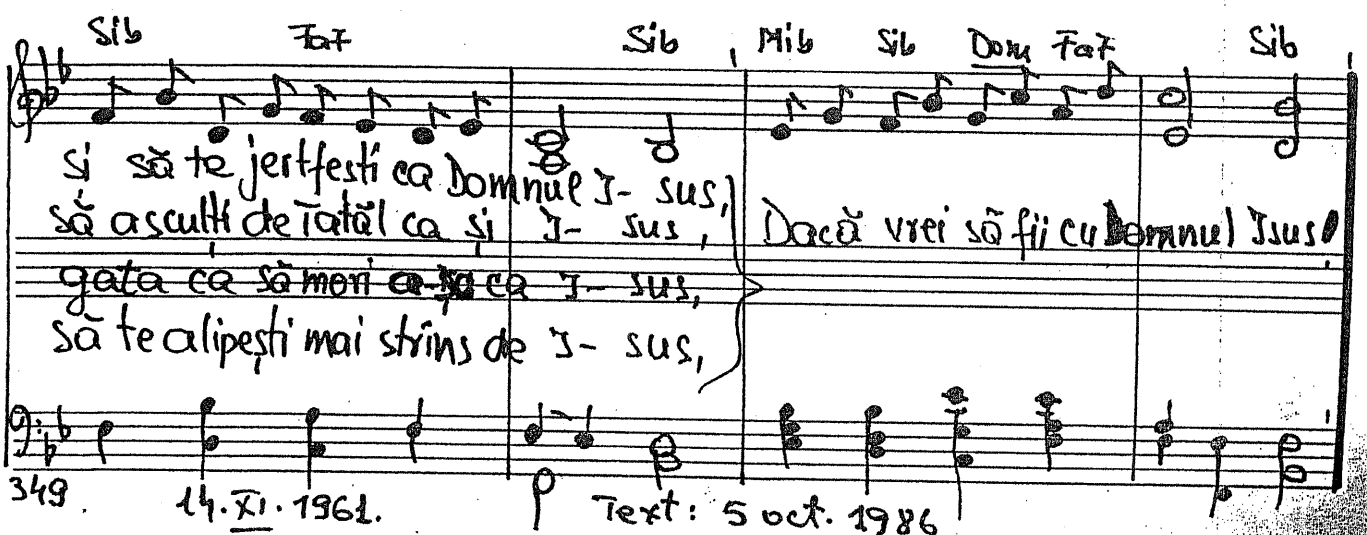

349. 14.XI.1961.

Text: 5 oct. 1986

- 313. Gura lumii

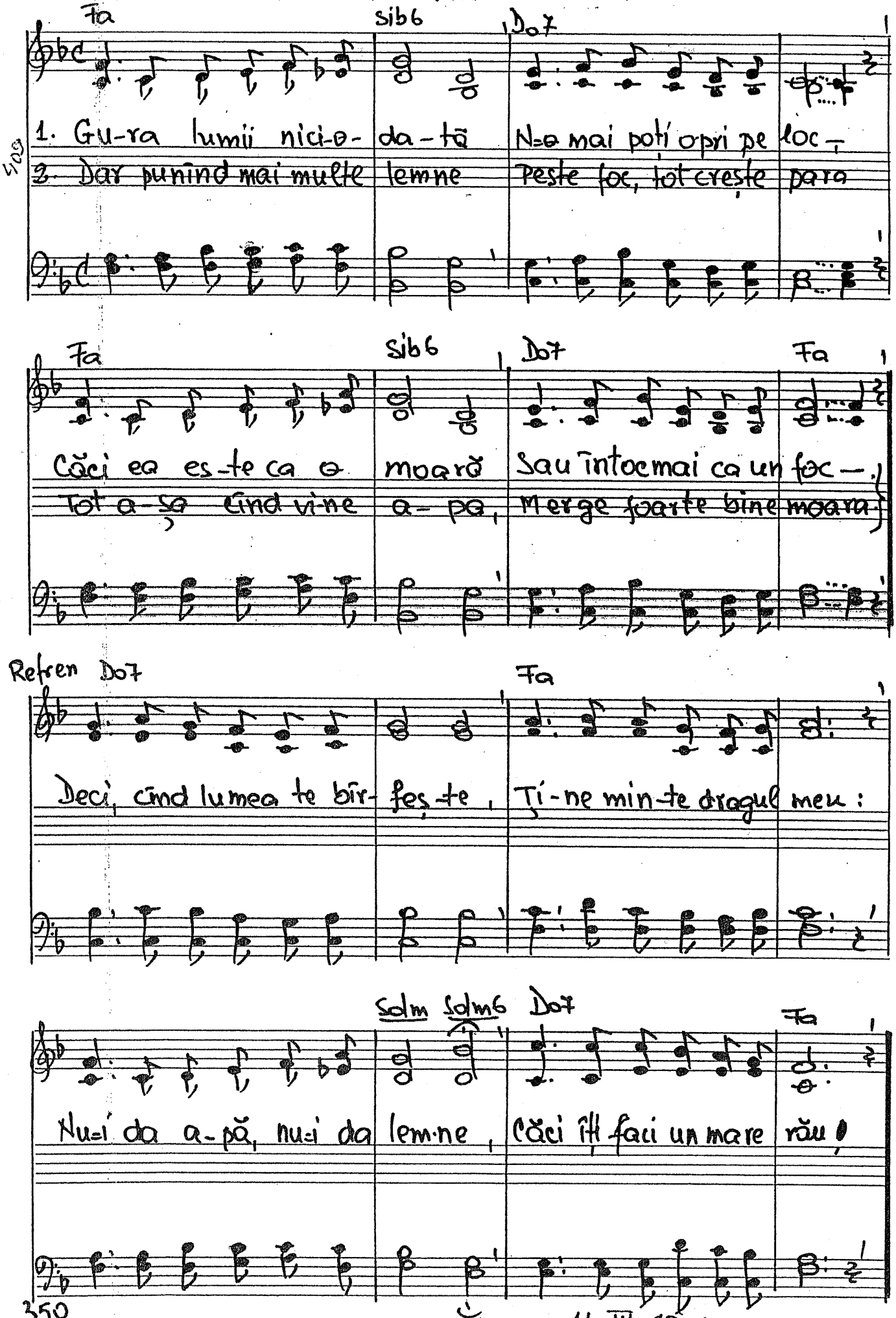

11-IV-1961

314. Te rog să nu-mi aduci aminte

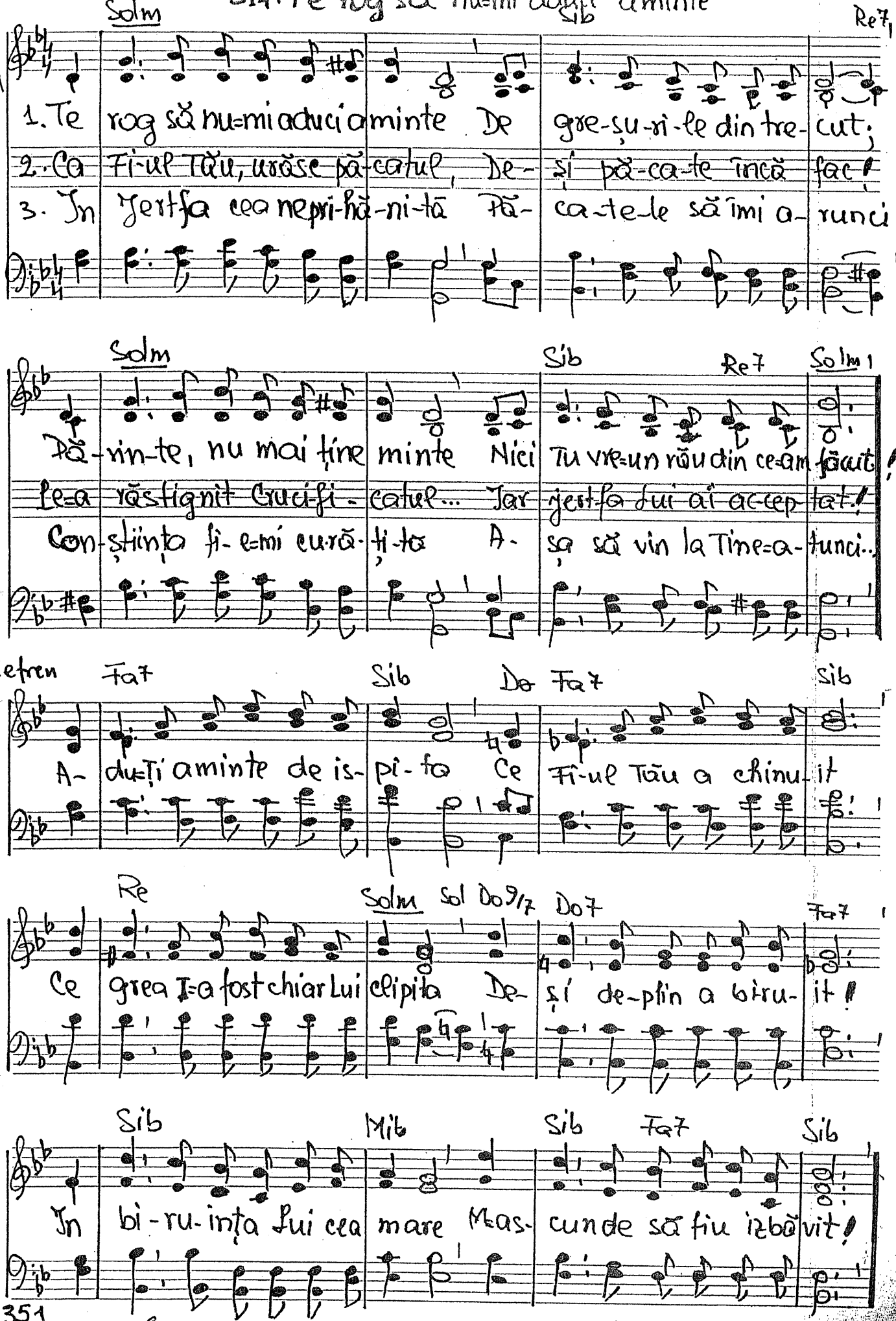

351

8 noe. 1963 după o temă din 1959. Text: 5 oct. 1986

Mod. religioso

315. În brațul Tău mă las

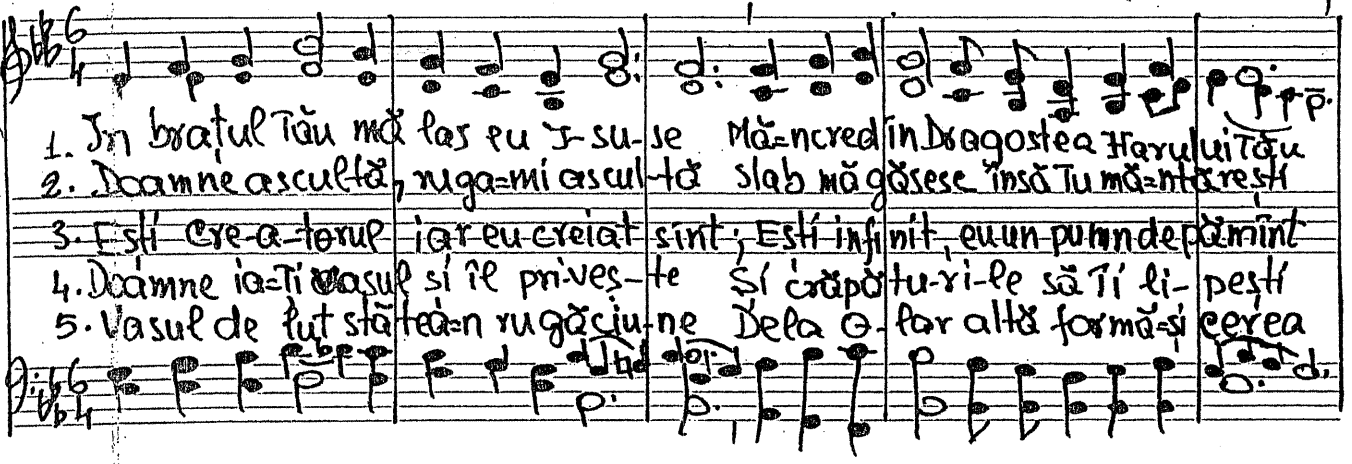

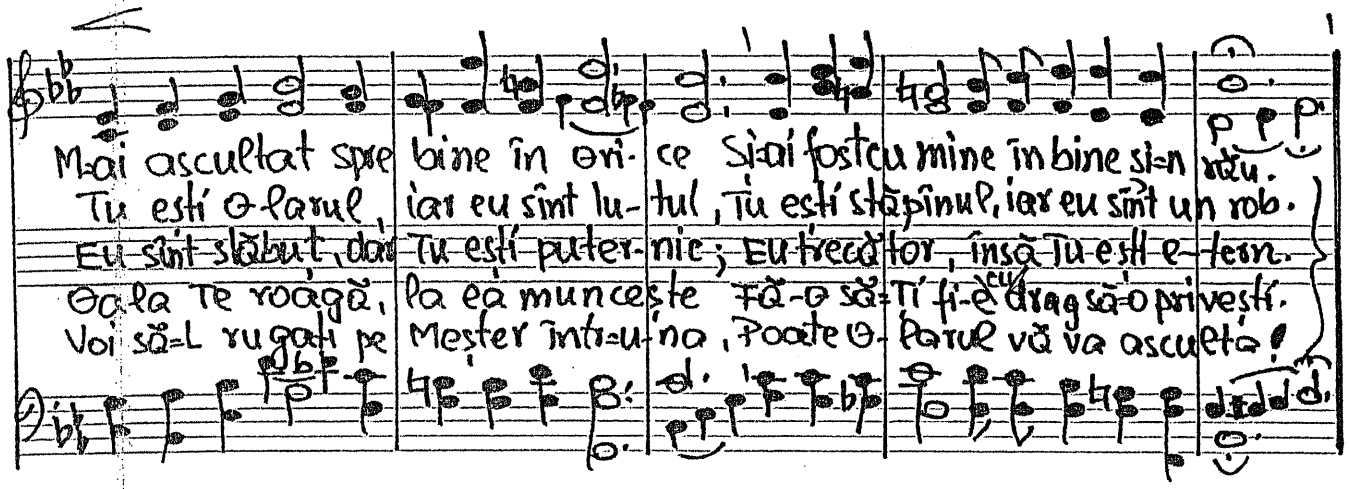

Refren

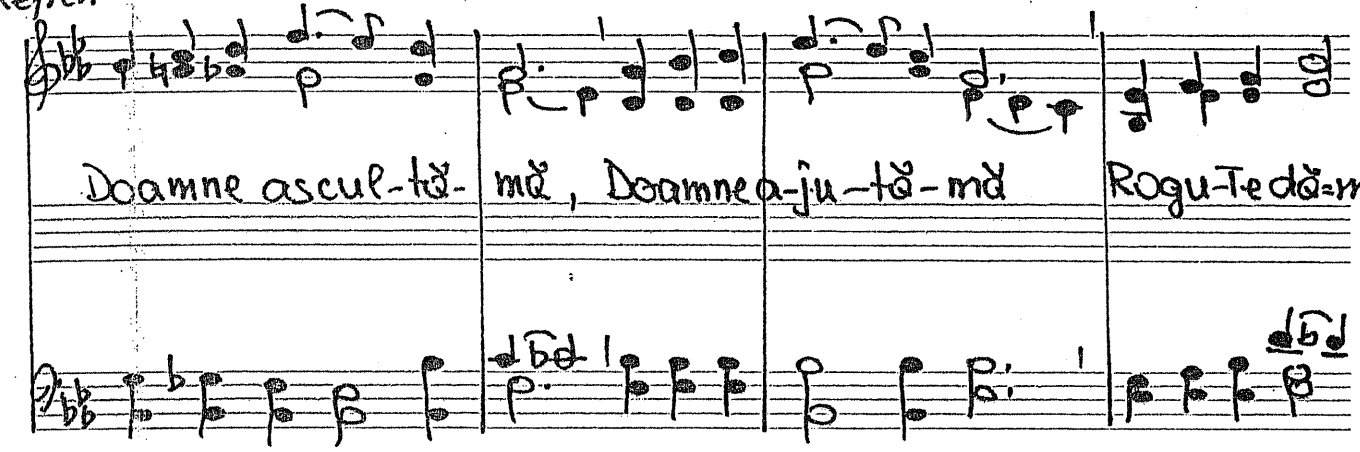

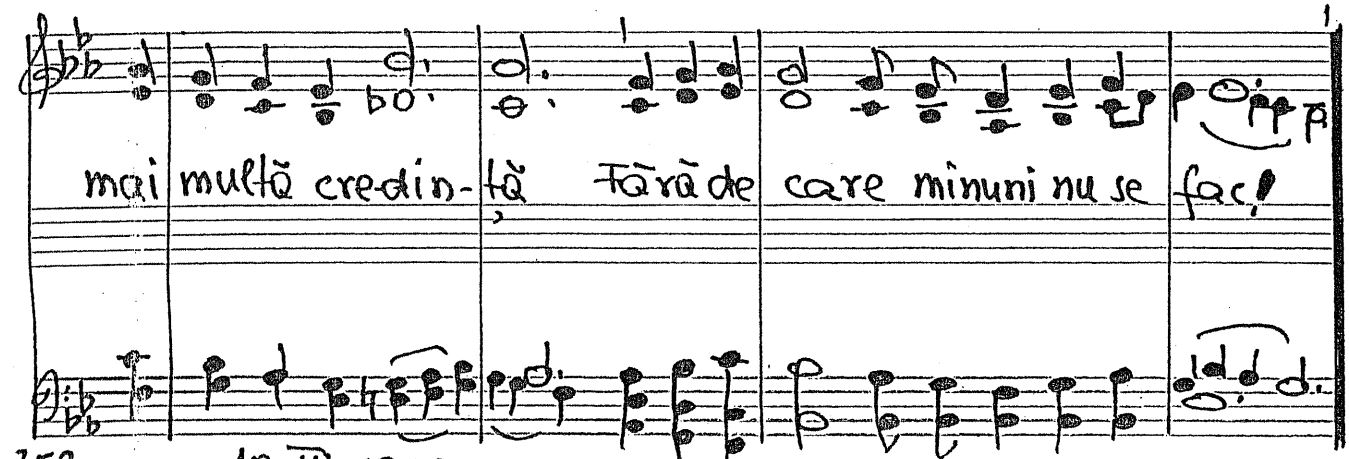

352 10-IV-1965

Solo

-316. Isus, Isuse Te iubesc

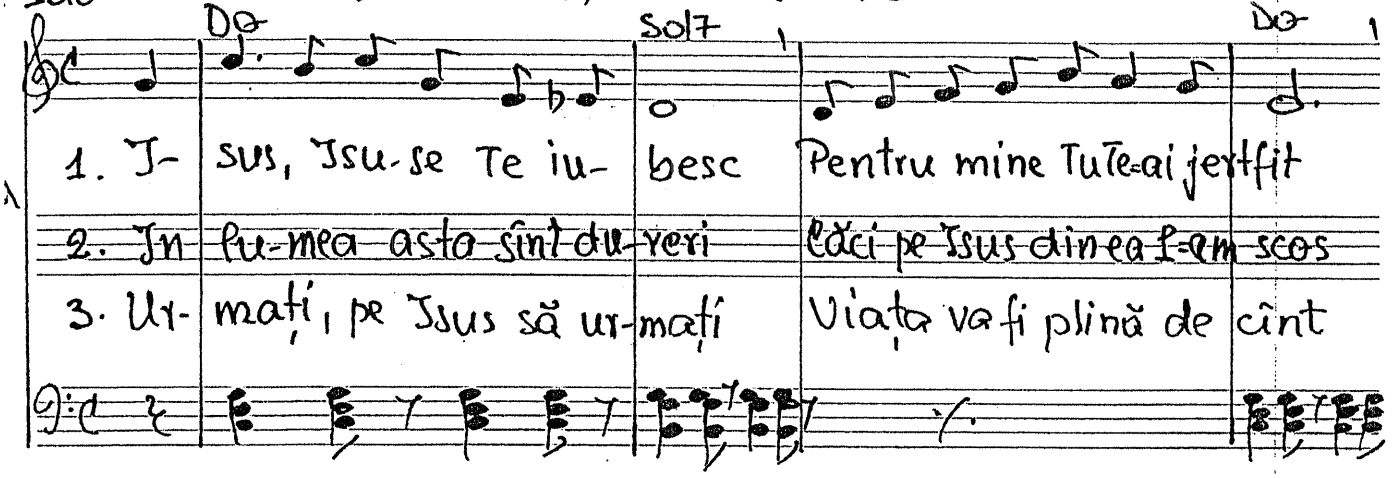

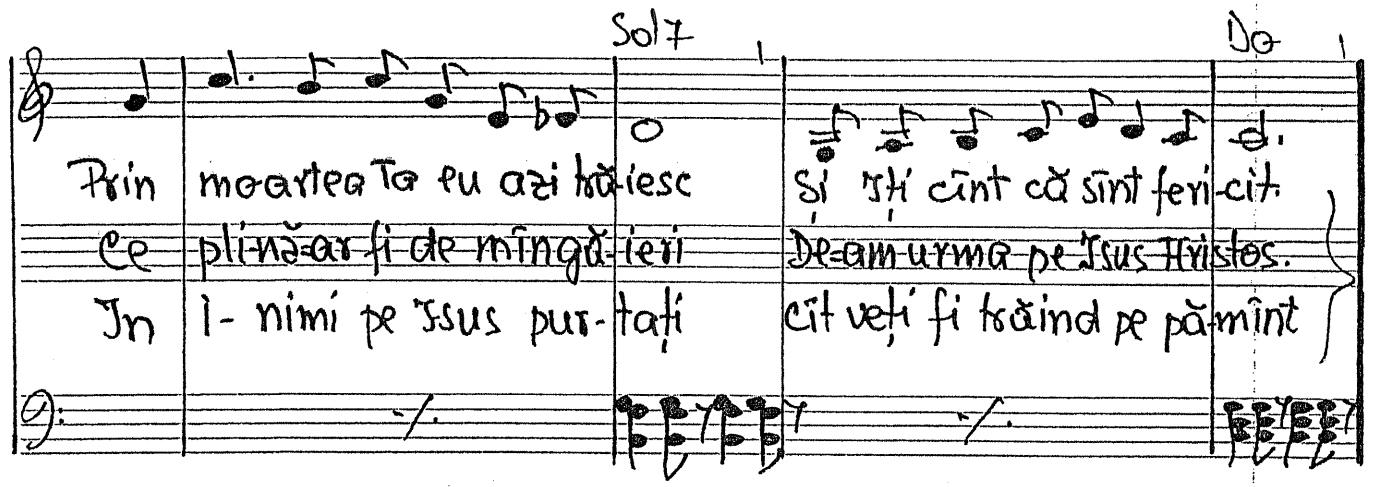

Duet

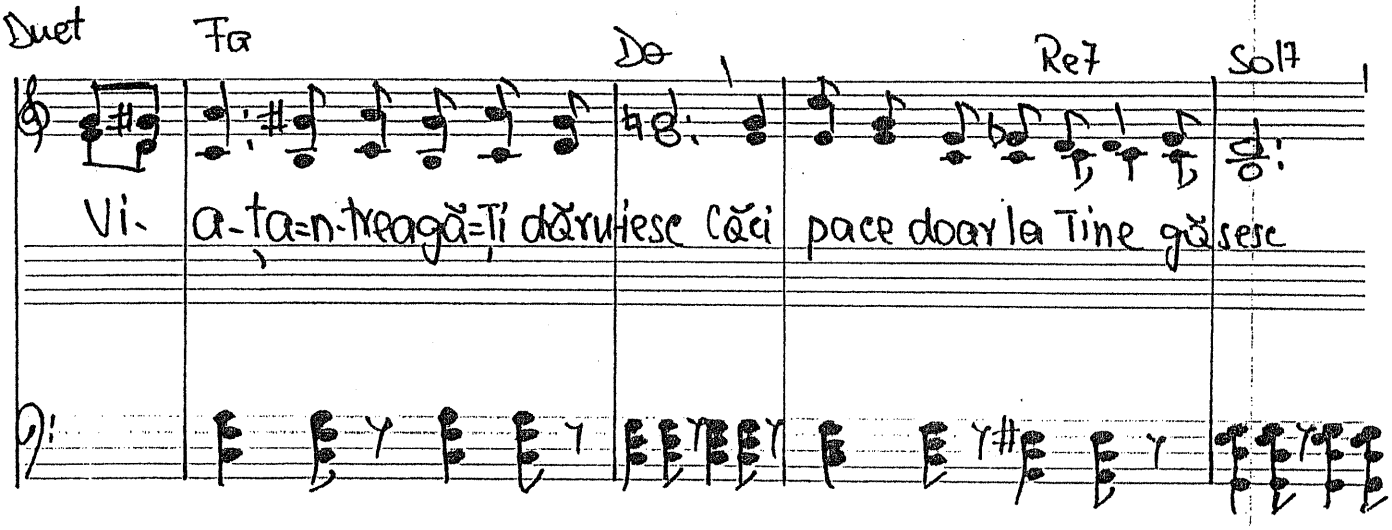

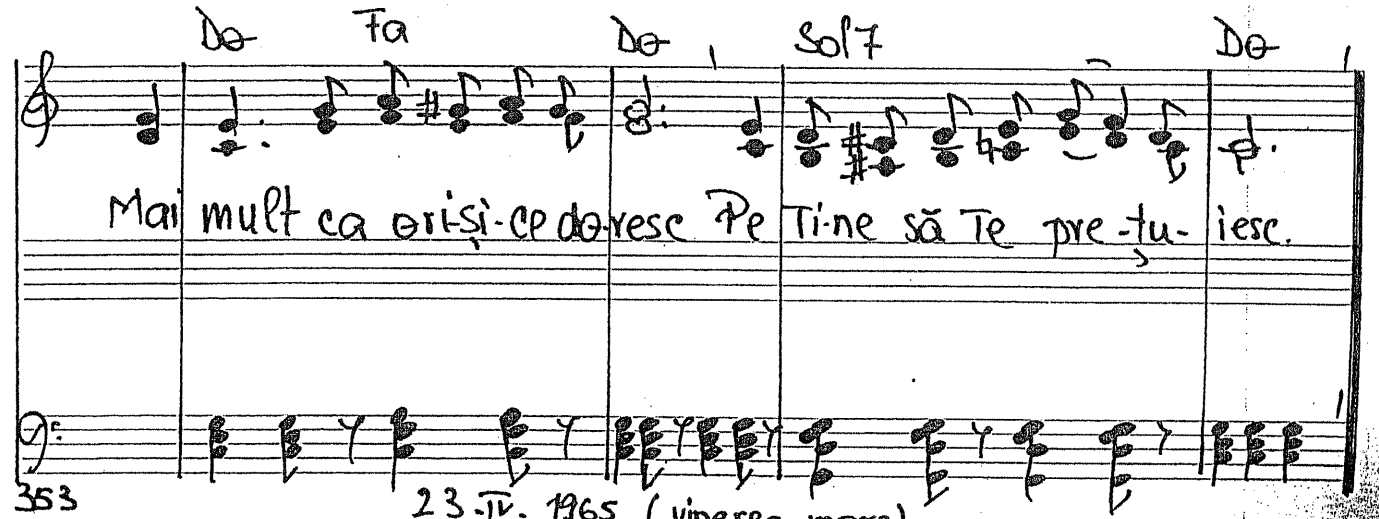

23-IV-1965 (vinerea mare)

COR. FEM. 435 317. Tatăl nostru Mat 6. 7-13

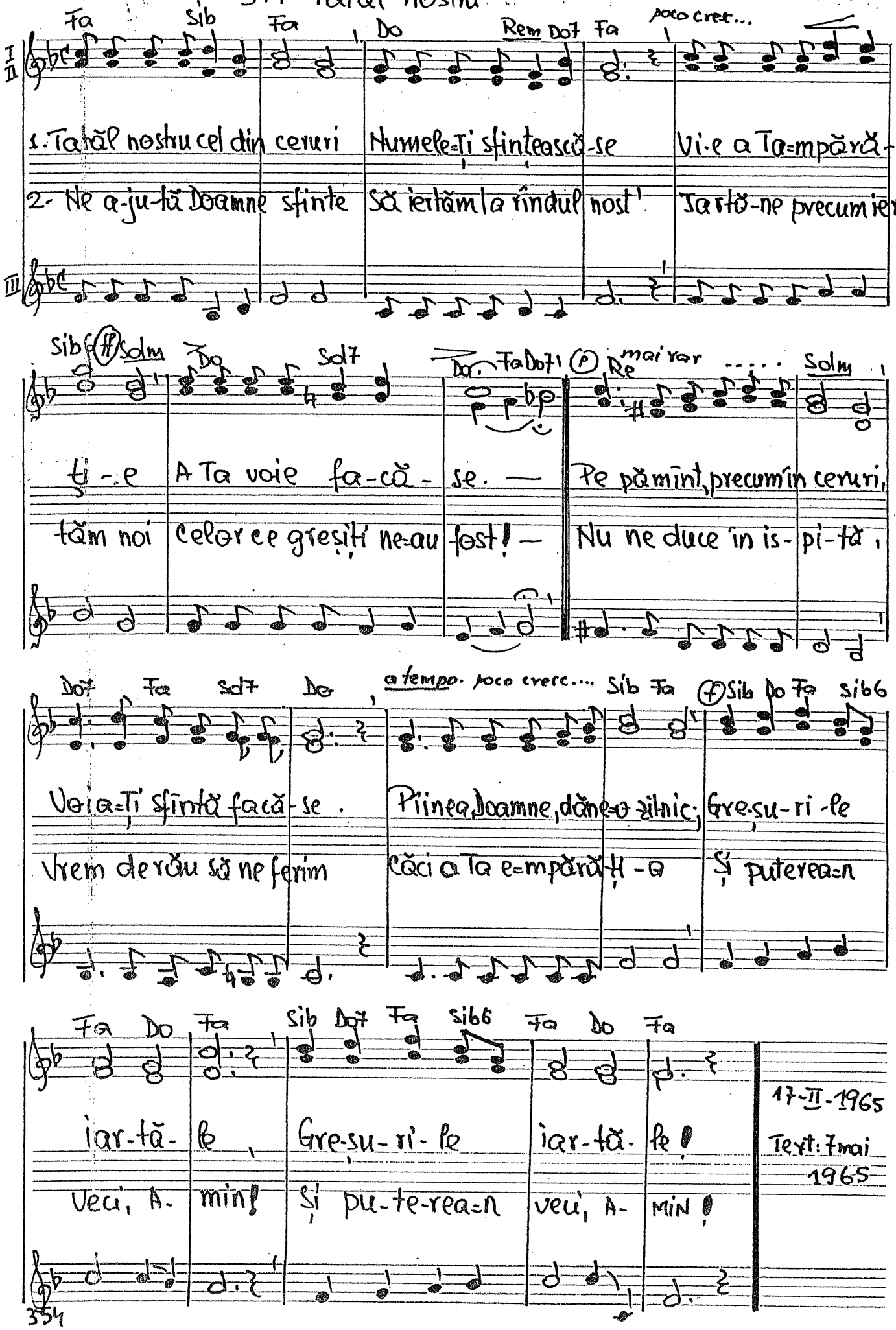

318. Tot mai sus

Vers. Șt. Șandru

1. Tot mai sus, Tot mai sus mă duce dorul — Peste zări, Peste zări de foc și ste-
2. Tot mai sus, Tot mai sus spre zări albastre — Sufletu-mi, Sufletu-mi mereu plutes-
3. Tot mai sus, Tot mai sus spre zări de soare — Tot mai sus, Tot mai sus spre zări seni-
4. Cînd mă vei, Cînd mă vei simți odată — Alintat, Alin-tat la pieptul Tău

1. Duce dorul
2. zări albastre
3. zări de soare
4. simți odată

foc și ste-
-reu plutes-
zări seni-
pieptul Tău

1. Tot mai sus,
2. Tot mai sus,
3. Tot mai sus
4. Cînd mă vei.

Peste zări,
Sufletu-mi,
Tot mai sus
Alintat,

le. Unde-mi e Mîntu-i-torul, Visul vi-su-ri-lor me-le.
te. Peste mi — i-le de oaste, Unde Domnul meu trăiește.
ne. Unde-i a vi-e-tii „floare, floarea florilor di-vi-ne.
sfînt. Cînd I-su — se? Vino! Iată, Eu Te-aștept cu dorul în gînd.

le.
te.
ne.
sfînt.

17-II-1965

319. O, vin Isus din zările senine

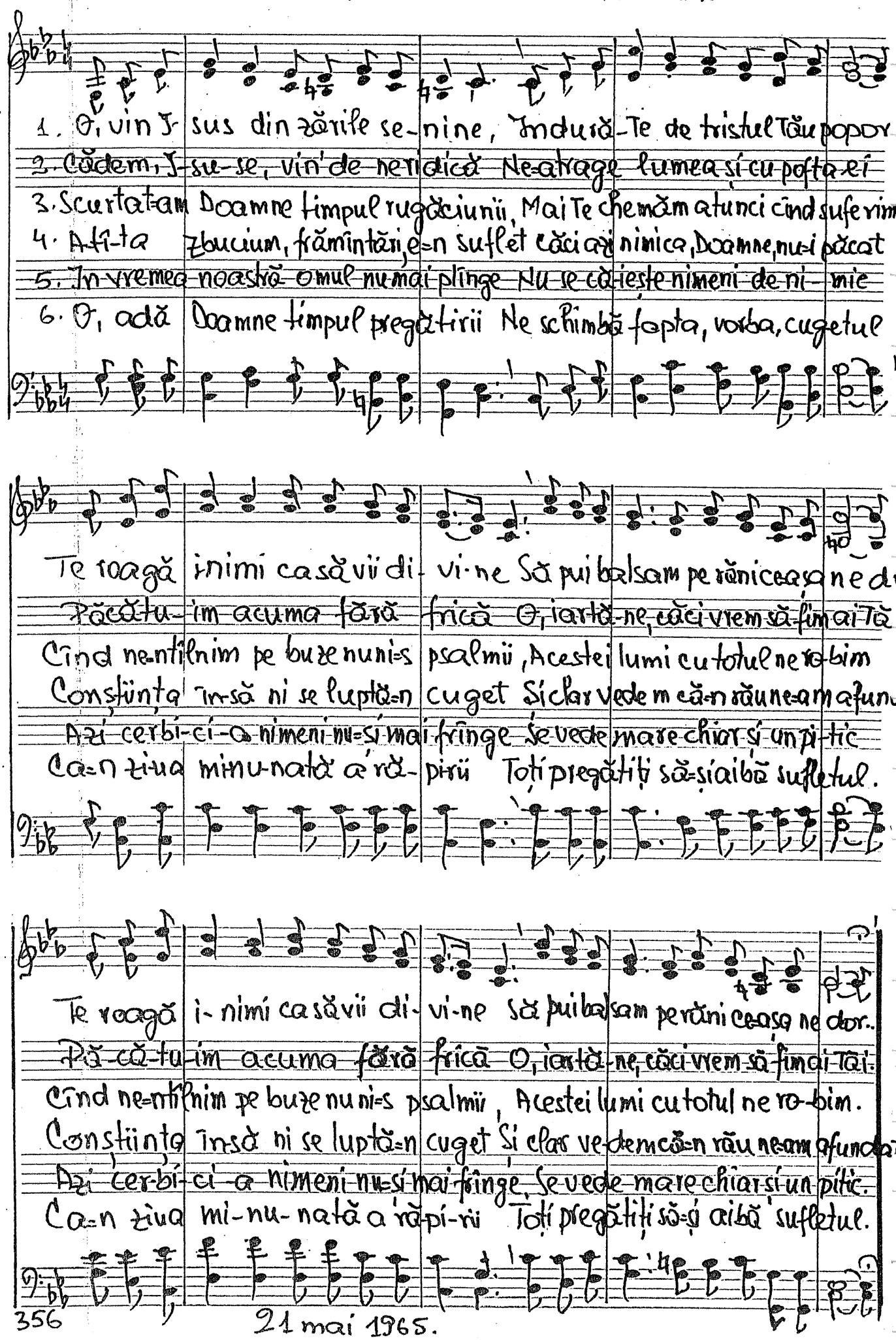

21 mai 1965.

Mib Lab Mib (ff) Fa Sib Fa rall... Sib7

1. I- su-se, scump I- su — se, Tu ştii cît Te iu- besc —
2. Dal ştiu că=n su-fe-rin — ţă, E ca — lea de-andrepta —
3. Şi noaptea se sfîr- şeş — te Jar zo — ri le a- par —
4. Sfîr- şeş-te=mi plînsul Doam- ne, Şi fo — cul doru-lui —

mai rar... Dom (p) Mib a tempo Lab (mf) Tam Mib Sib Mib

Şi cî — te nopţi de-arîndul Pe Ti-ne Te do- resc.
Eu ştiu, — a mea durere E şi du-re-rea Ta.
O, vi — no scump Isu-se Şi du-mă la Al- tar.
Im- bra — că- mă cu slavă, cu „haina ceru- lui"

Sib Mib Lab Sib Mib Sib Mib Lab Mib

Tu ştii, Tu ştii cînd suflă vîn — tul Şi ra — nele mă dor,
Nă- dej — dea mea=i la Ti — ne, Iu- bi — te Salva- tor
Ca să=Ţi — slujesc ca pre — ot Şi îm — părat ceresc
Ca să=Ţi — slu-jesc ca pre — ot Şi îm — părat ceresc

Dom Sol7 Dom Sol (f) Dom Sib Mib Sib7 Mib

Cînd stau — cu ochii tintă, Ce- rîndu=Ţi a- ju- tor.
Că=n ori — ce suferinţă Eu ies bi- ru- i- tor.
Că=s se — min-ţi-e=a-leasă Din „sîn" dum-neze- iesc.
Că=s se — min-ţi-e=a-leasă Din „sîn" dum-ne-ze- iesc.

17-II 1965

Duet

-321. Domnul Isus ne iubește

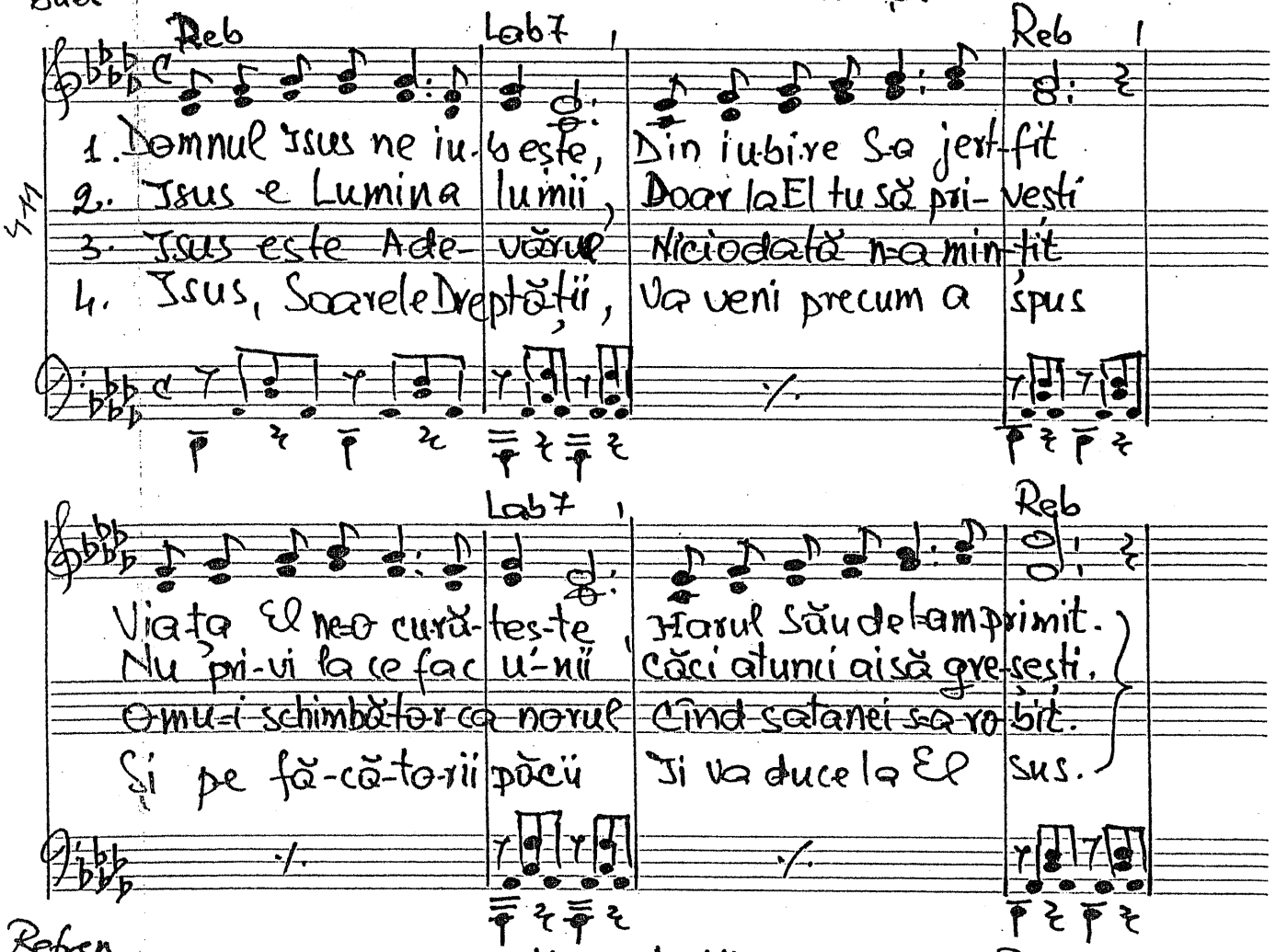

Refren

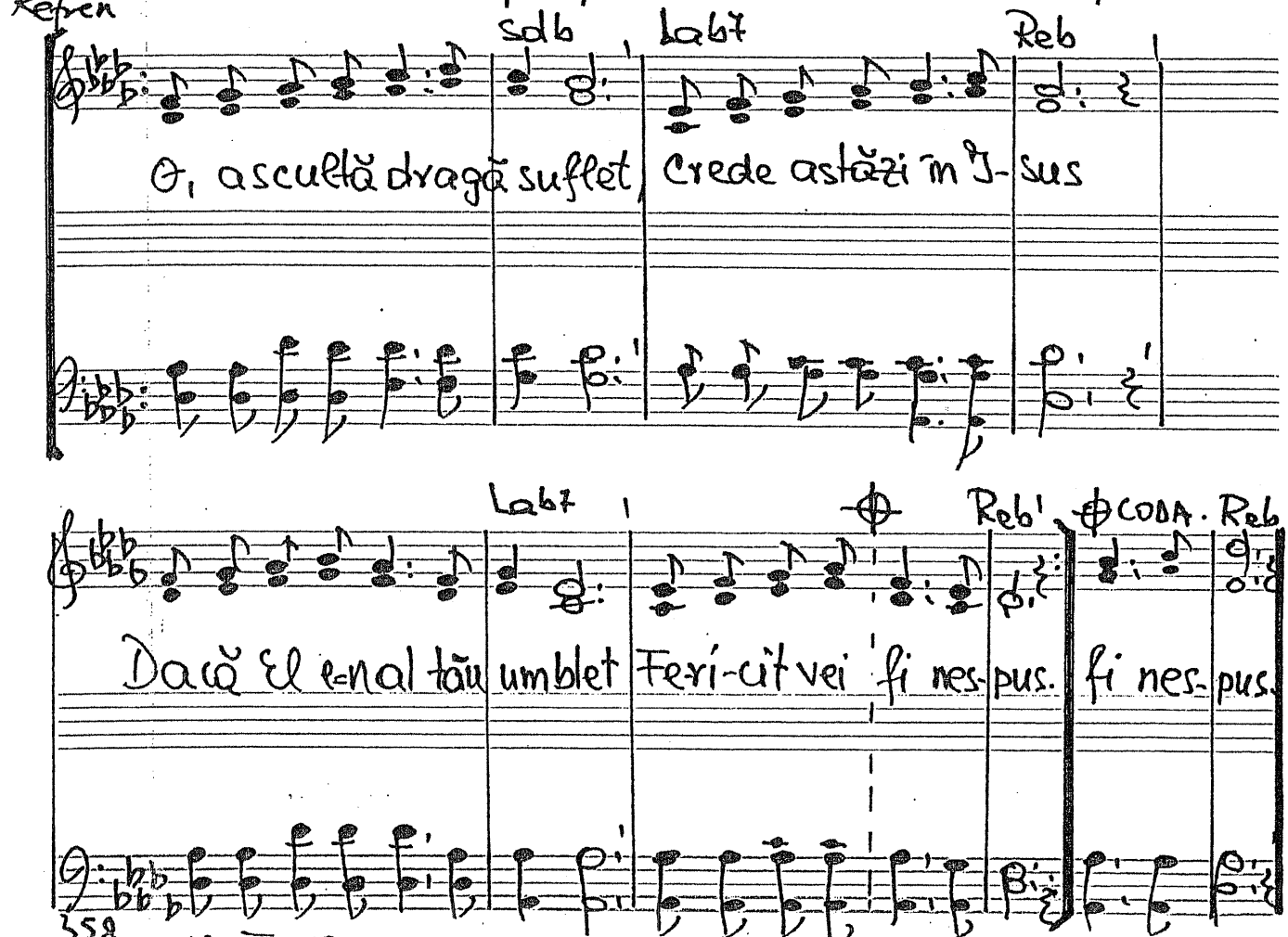

11 · XI · 1960 Scrisă în 1 iunie 1965

-322. Lumea vrea

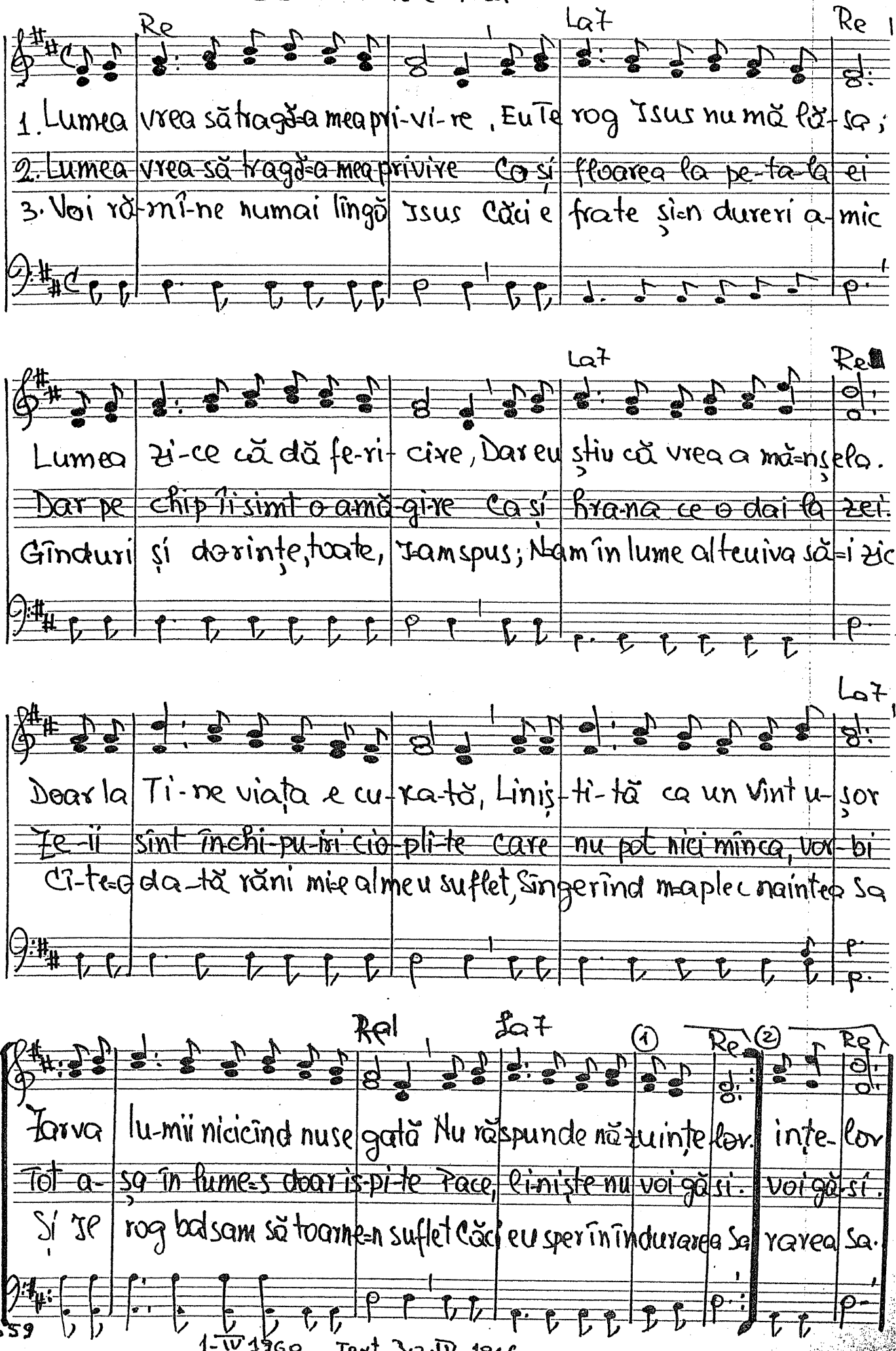

359

1-IV 1960 . Text 30.IV. 1966

Allegro-mod. TRIO 319 323. Chemarea-aceasta

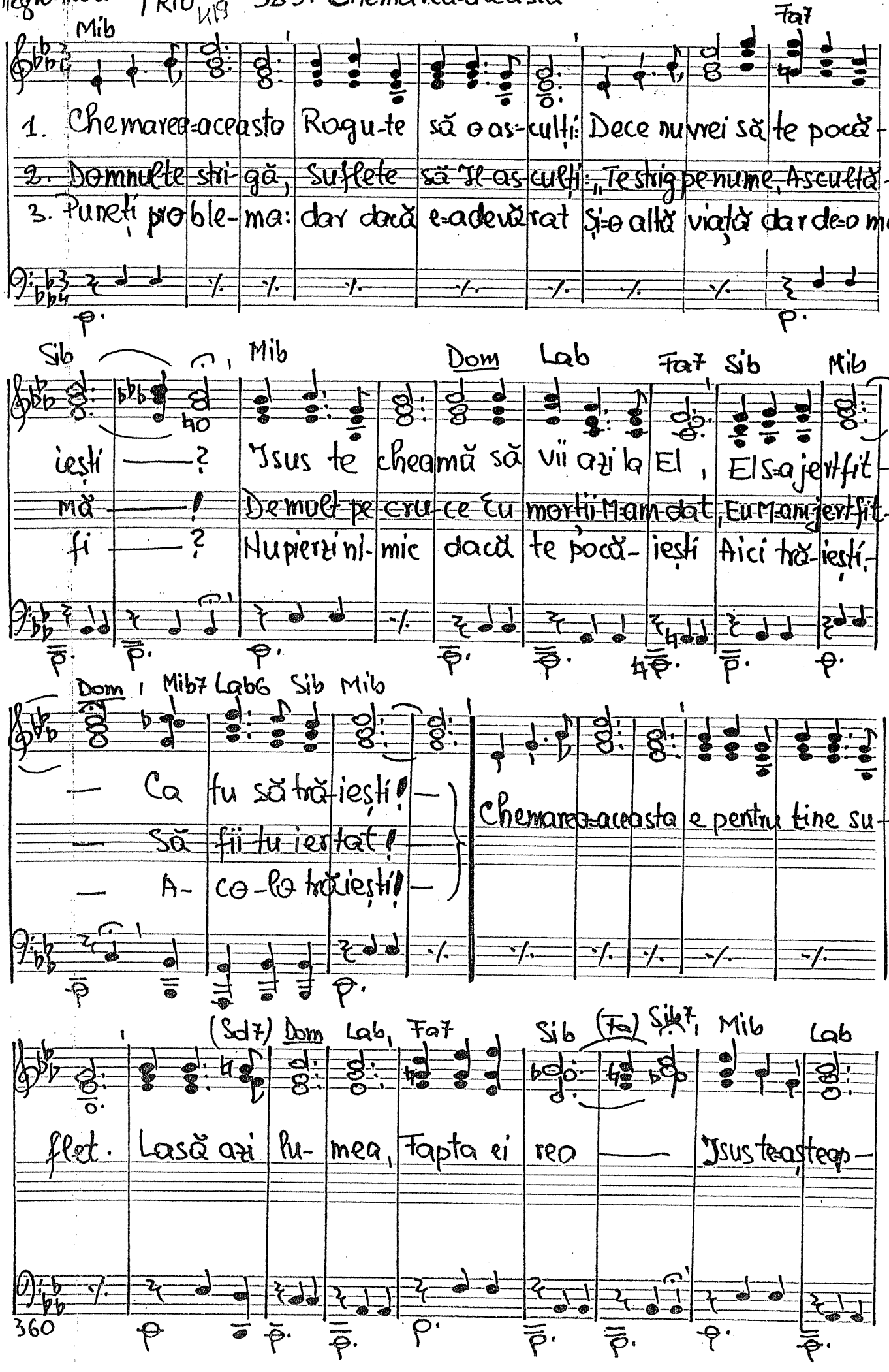

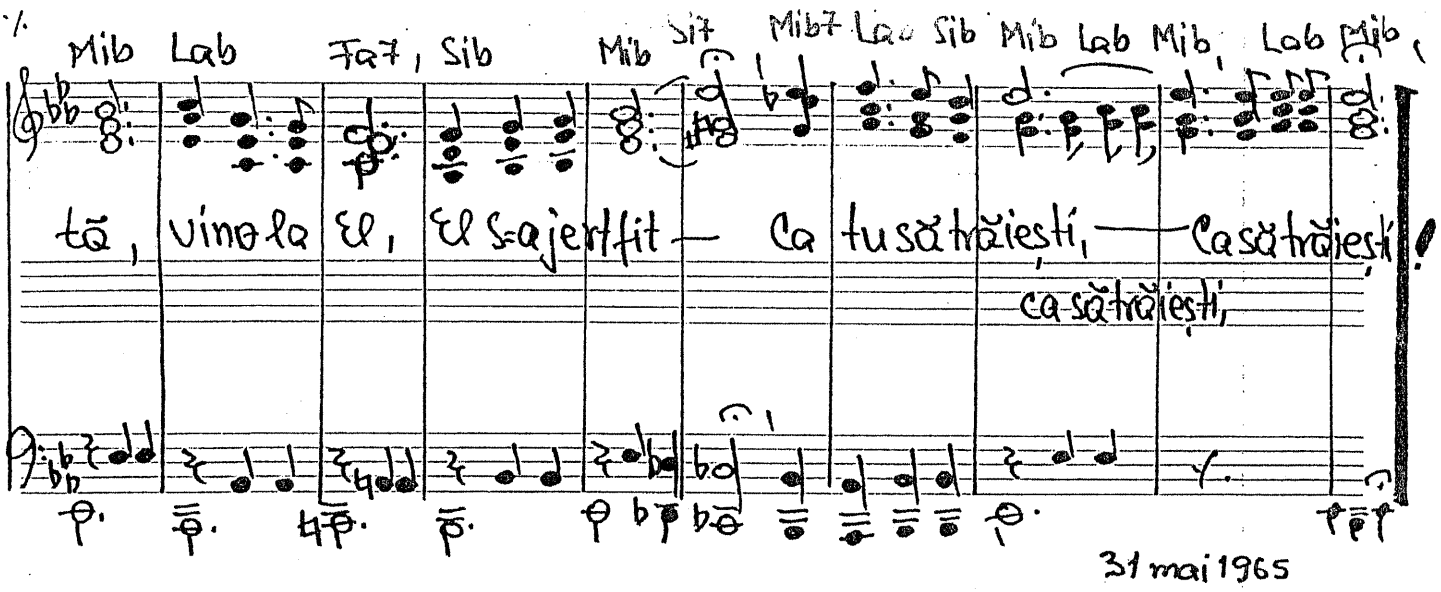

31 mai 1965

-324. Om pe lume nu-i să simtă

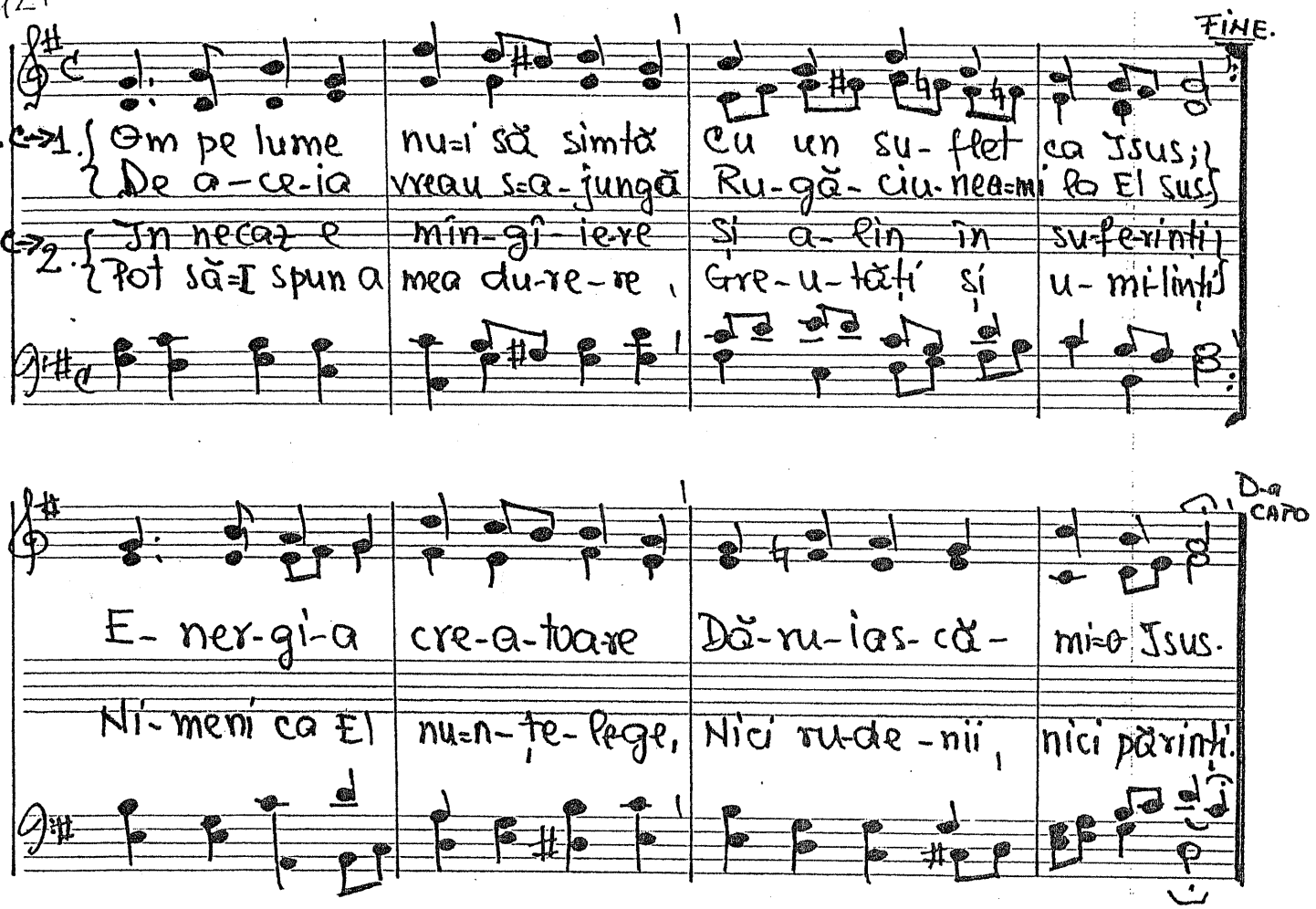

25 mai 1965

- 325. Nu se-ntrezărea

427

Fa | Rem | Solm | Do7

1. Nu se-ntre-ză- rea un a-ju- tor de nică- ieri
2. Azi Îți mulțu- mesc prin Fi-ul Tău de a-ju- tor
3. O, a-tunci cînd tu ești cople-șit de în-cer- cări

Fa | Sib | Do7 | Fa

Dar eu n-am ui- tat că Tu ești plin de îndu- rări.
Că Te-ai în-du- rat de-un păcă- tos și mu-ri- tor,
Nu ui-ta nici- cînd: La Dumnezeu sînt îndu- rări!

Solm | Do7 | Fa

Și în-cre-din- țat că numai Tu poți a-ju- ta
Și cînd Te-am rugat m-ai ascul- tat și a-ju- tat
Nu-i ni-mic prea greu cînd poți să crezi în Dumne-zeu

Sib | Do7 | Fa

Am venit cu post și ru-gă- ciuni 'naintea Ta.
Fii Pă-rin-te bun și iu-bi- tor mult o-no- rat.
Dar să-I mul-țu- mești cînd te-a scăpat din gre-ul tău.

6 - XII - 1960 Text. 21 oct. 1986

Sdo -326 Cînd merg cu Isus

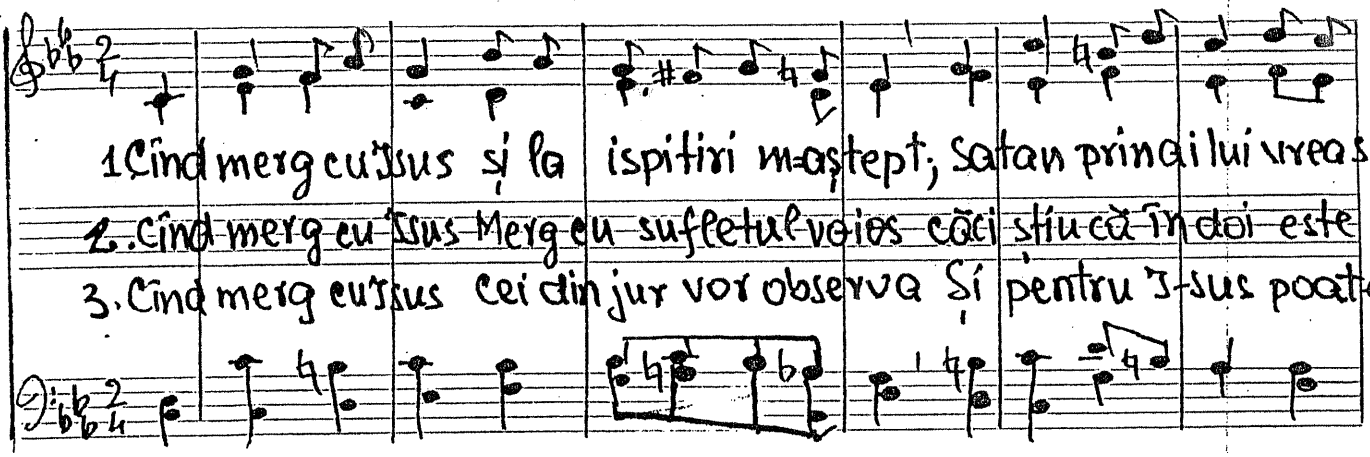

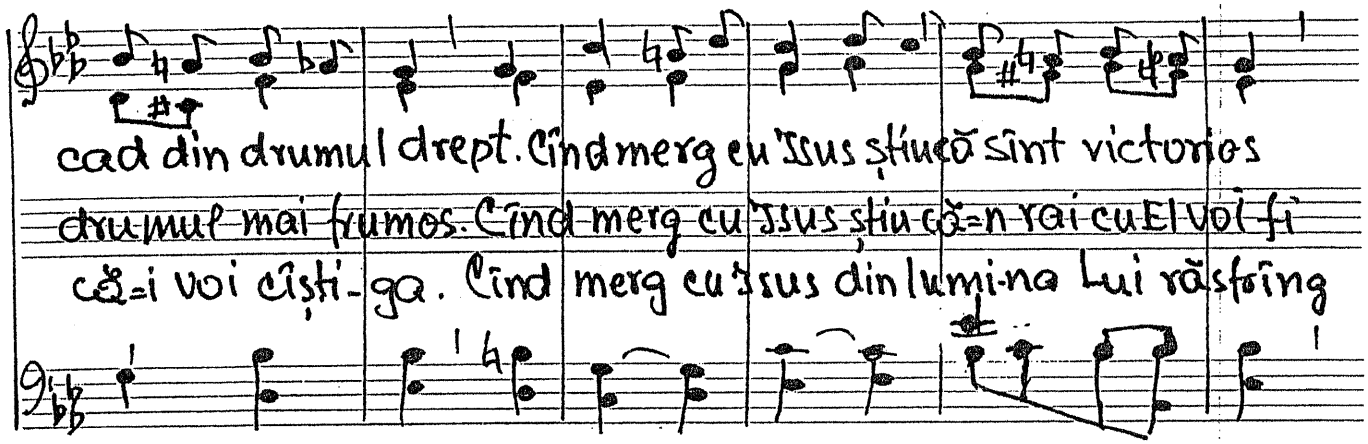

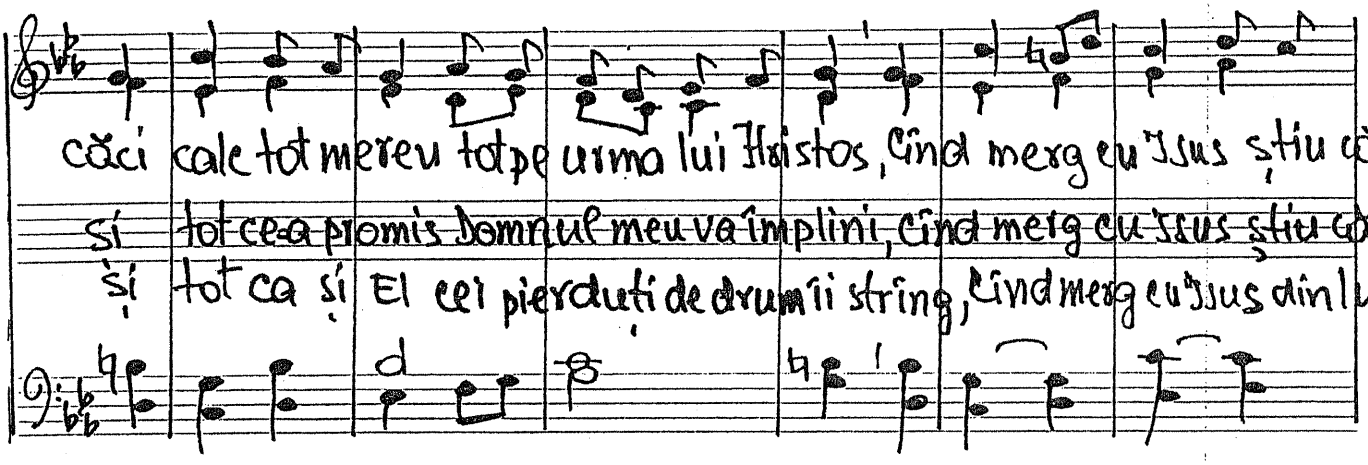

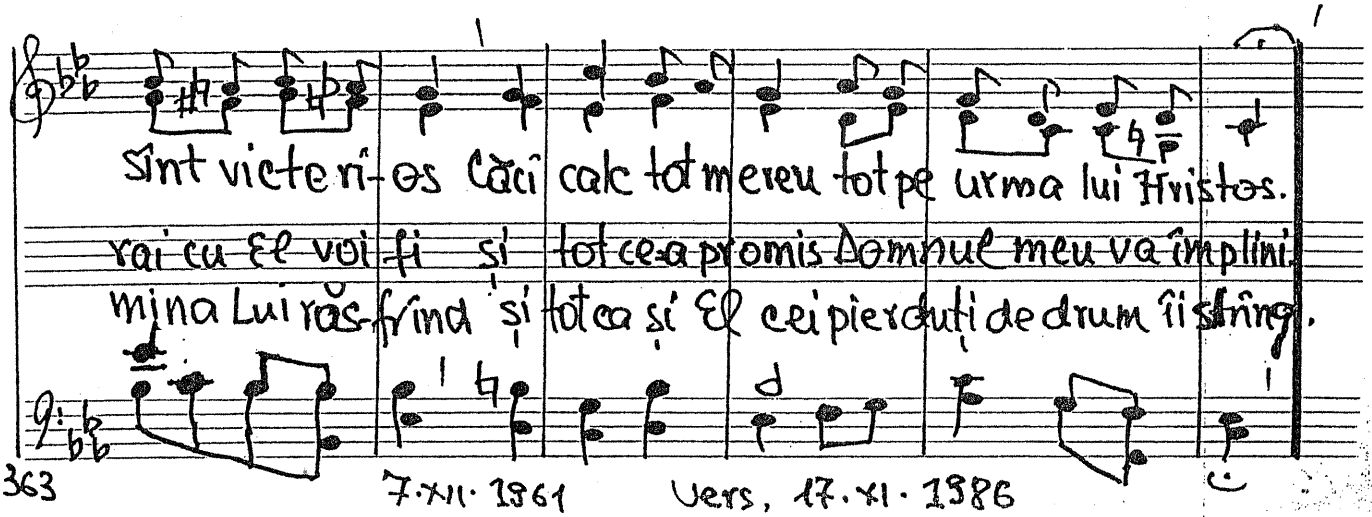

363 7.XII.1961 Vers, 17.XI.1986

426

– 327. Aș vrea să-mi dărui viața

Vers. Traian Dorz

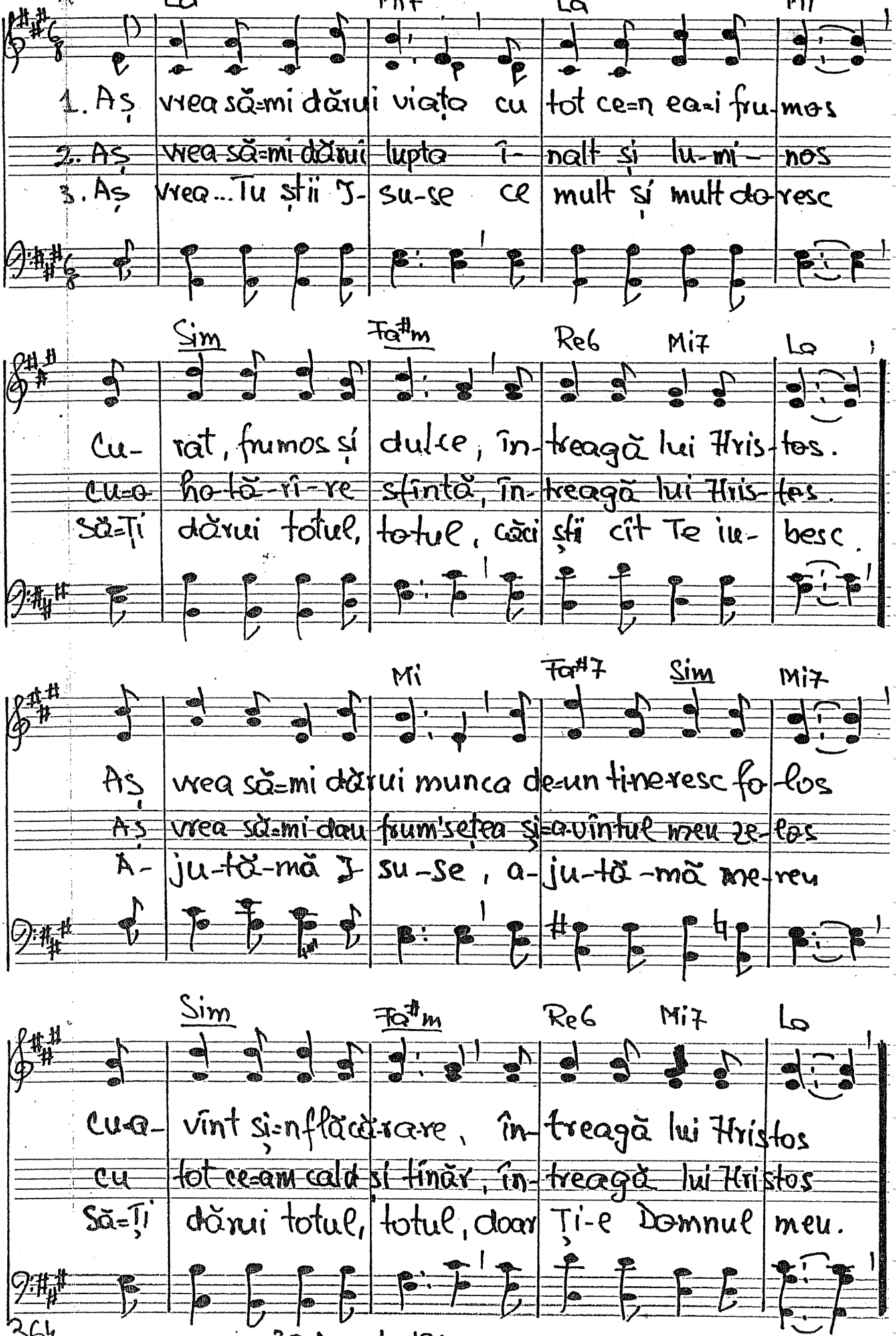

364

30 August 1960

231

328. Omul este doar un peregrin

Fa Do7 Rem Solm Do7 Fa

1. Omul este doar un pere-grin, Abur ce se-arată puțin-tel
2. Totuși în-lă-untrul meu gă-sesc Că vorbesc cu încă Ci-ne-va
3. Ci-ne-i Cel ce-a ți-ta bine-mi vrea? El e și-n a-fara mea și-a ta?
4. El e-xis-tă fără-un în-ce-put, Tot ce e, prin El a apă-rut;

Fa7 Sib Solm Do7 Fa

Nașterea și moarte a sînt în chin; N-are un cuvînt în nici un fel.
El e-xis-tă chiar de nu-l-ză-resc; Dar cînd fac un rău mă va mustra.
Poate veș-ni-ci-a vrea să-mi dea Și cu feri-ci-re multă-n ea?
Cît de mi-nu-nat a con-ce-put Chiar salvarea pentru cel căzut!

Mib Re Solm7 Do7 Fa

Cît de scurtă-i viața pe pă-mînt Pentru fi-e-care dintre noi!
Tot-dea-u-na NUMAI SFAT mi-a dat, Nici odată nu m-a obli-gat...
Celui din ori-care dintre noi Ce ne mustră-atuncea cînd greșim
Meri-tă să fi-e o-no-rat Cel ce prin conștiință ne-a condus!

Fa7 Sib Do7 Fa

Nu-mi ajută, oricît mă fă-mînt, Să adaug la ea un an sau doi.
Bine-a fost în seamă cînd L-am luat, Rău ieși cînd nu L-am ascultat!
Eu Îi spun drept „DUMNEZEU E LOI" Oameni, haidefi să Îl prețuim!
Iar în cer un loc ne-a rezer-rat Lîngă Fiul Său slăvit I-sus!

365

26 oct. 1960 Text: 17 oct. 1986

-329. Te laud și Te-oi lăuda mereu

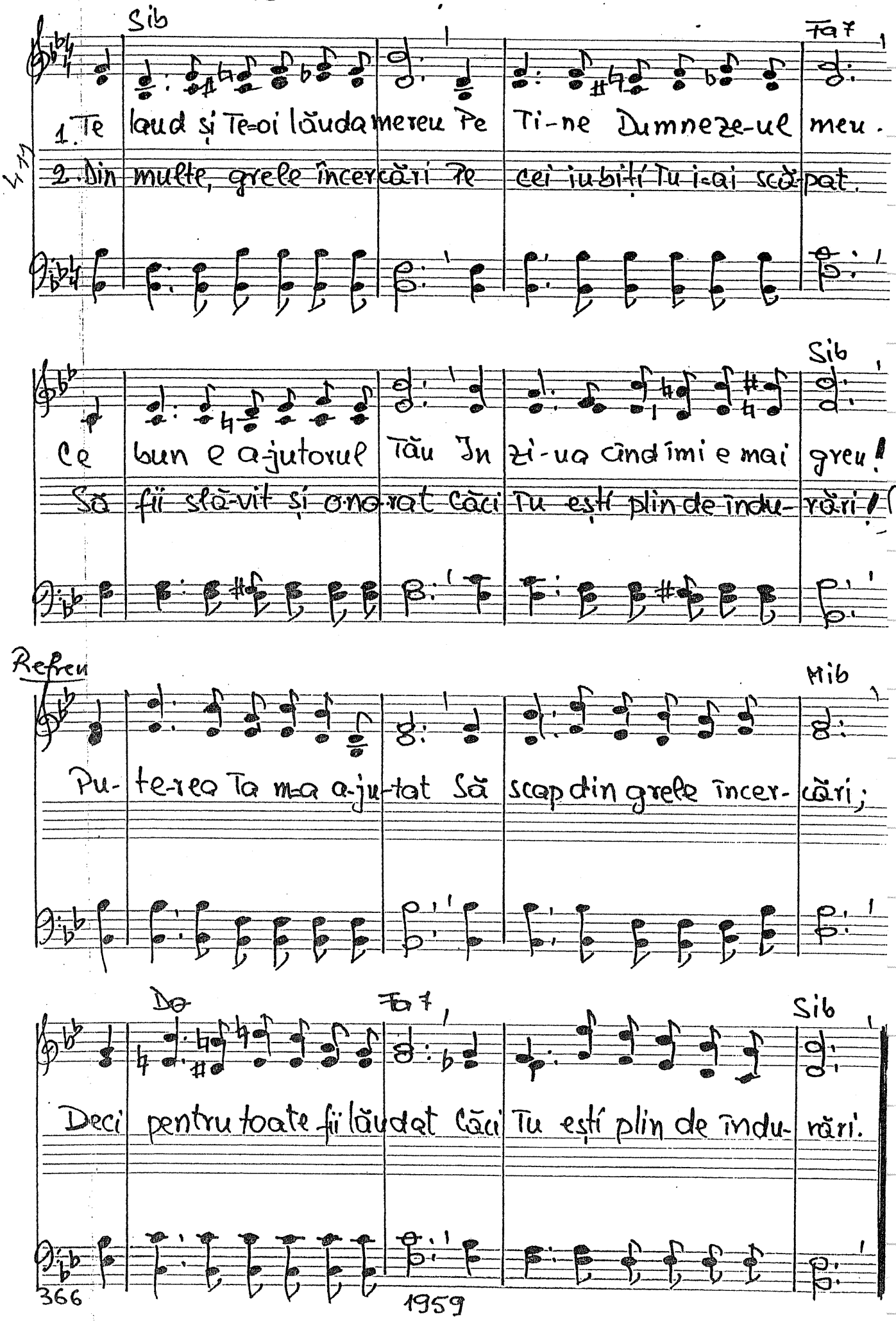

1959

Sdo -330. Dece nu pot

Rem Solm6

1. Dece nu pot să-Ți fiu Isuse atît cît vreau de credincios
2. Dece nu pot jertfi a-tî-ta cît aș dori din timpul meu
3. Nu pot fi-încă întris-tarea mă chinuiește ne-nce-tat

La7 Rem Mi7 La

dece nu pot nălța spre Tine un rod mai sfînt și mai frumos
dece nu pot să-mpart iu-bi-rea mai caldă tu-tu-ror mereu
nu pot fi-încă nepă-sarea îmi face sufletul us-cat

Rem Re7 Solm

dece nu pot sluji prin toate mai blînd, mai bun și mai smerit
dece nu sînt în ori-ce stare mai gata fe-ri-cit s-ascult
dar Doamne eu Te rog în-tr-una să mă a-juți să pot, să pot

La Rem La7 Rem

dece nu pot să-Ți port so-li-a mai curajos și fe-ri-cit?
dece nu pot avea răbdare atît cît aș dori de mult?
în orice loc și-n orice vreme să-Ți împlinesc cuvîntul tot.

1961

331. Laudă-I fie și mărire

Vioi

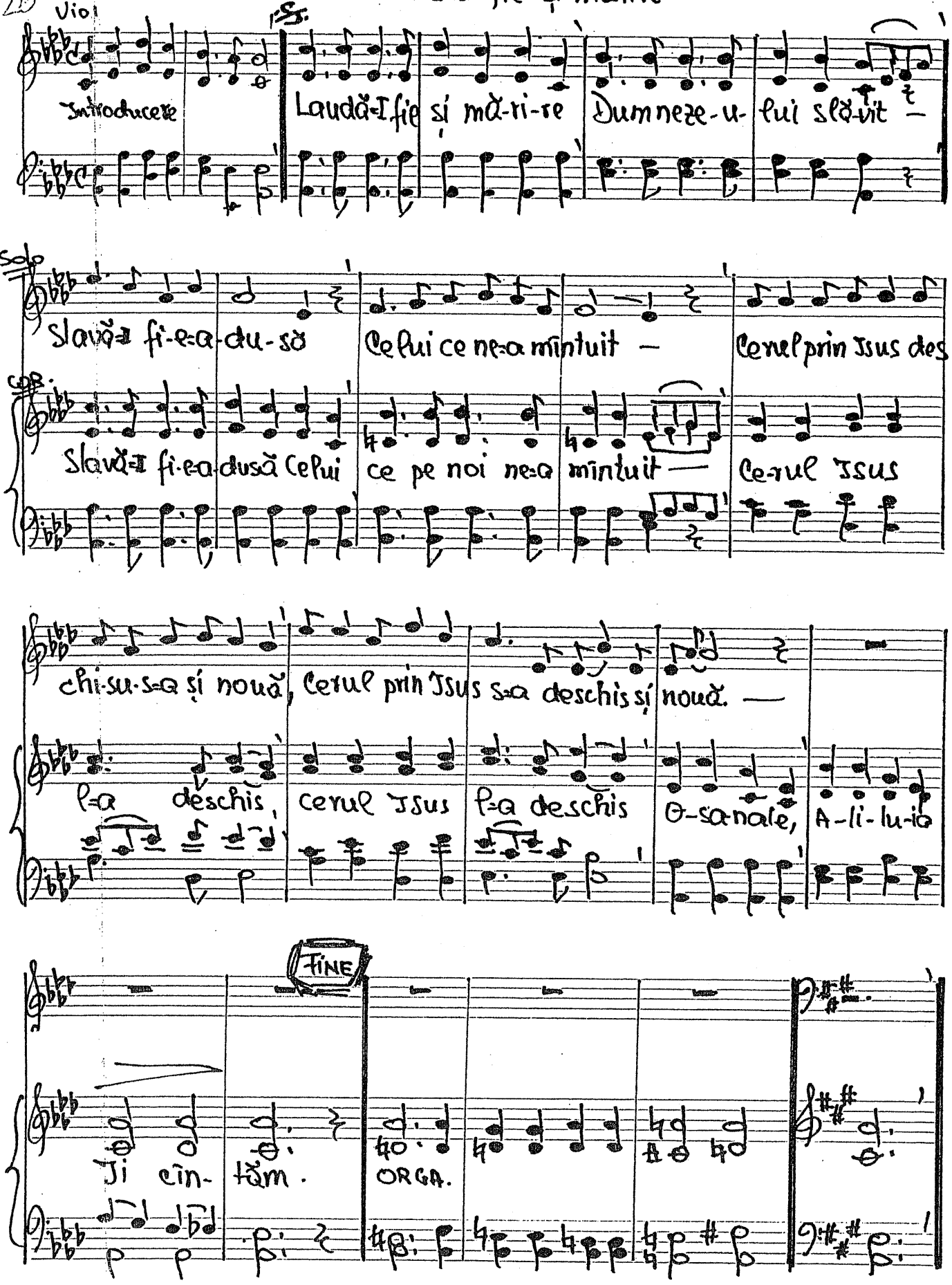

Andantino

Solo BAS.

Noi e-ram pierduți cu toți Venind Iisus ne-a mîntuit

COR

Noi e-ram pier-duți cu toți Venind Iisus ne-a mîntuit

El în ce——ruri S-a suit Unde e El vom fi și noi.

El în ce-ruri S-a su-it Unde e El vom fi și noi

Solo TENOR.

Ce splendori acolo sînt Cum nu găsești 'ici pe pămînt

Ce splendori a-colo sînt cum nu găsești 'ici pe pămînt

Ce-ru-le di- vin Eu a-colo-aș vrea să vin,

Ce-ru-le di- vin, di-vin Eu a-colo-aș vrea să vin, să vin,

Eu aș vrea să vin,

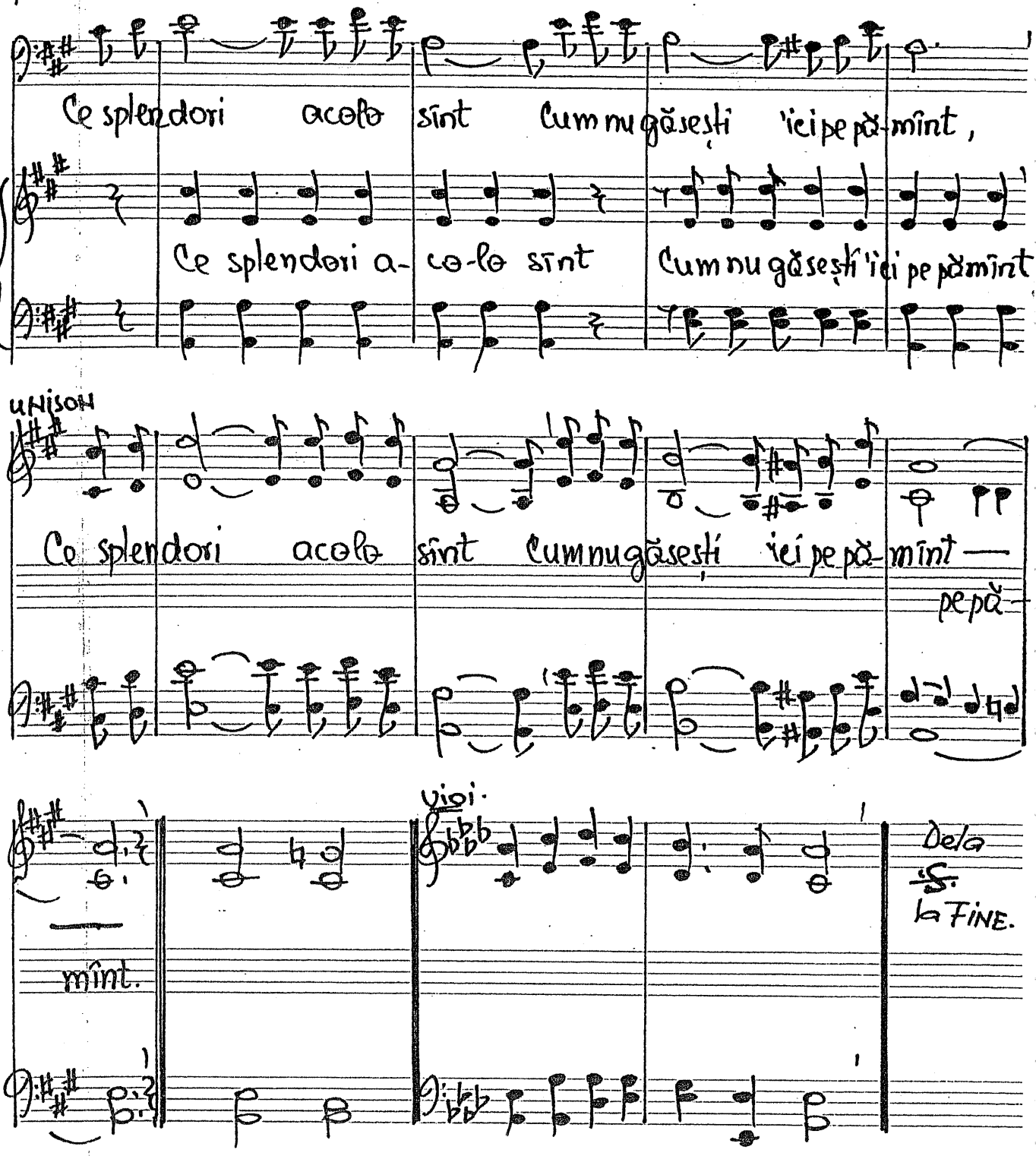
Ce splendori acolo sînt Cum nu găsești 'ici pe pă-mînt,
Ce splendori a-co-lo sînt Cum nu găsești 'ici pe pămînt
UNISON
Ce splendori acolo sînt Cum nu găsești 'ici pe pă-mînt —
pe pă-
mînt.
Voi.
Dela
S.
la FINE.

3 iunie 1965

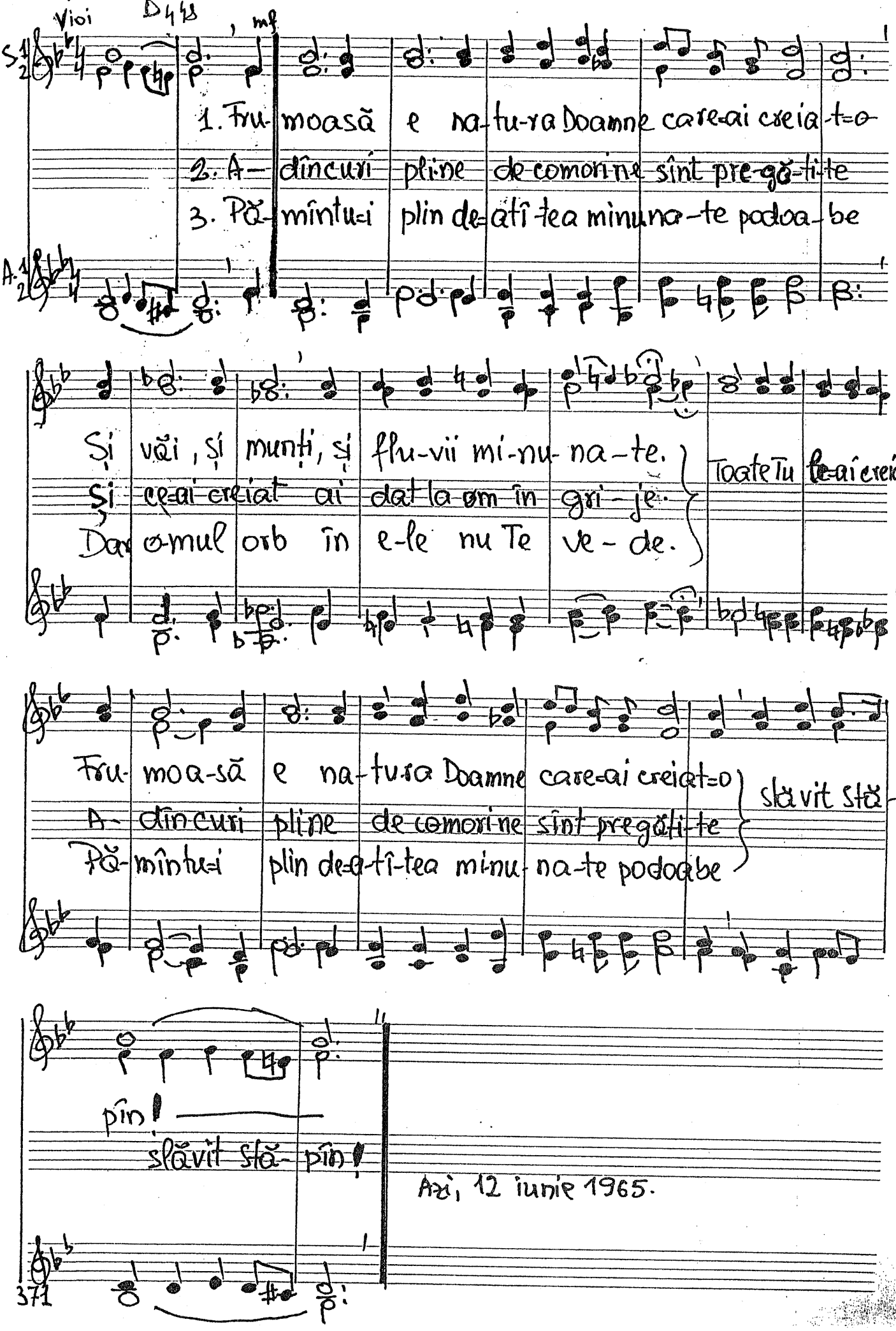
Vioi
mf
1. Fru-moasă e na-tu-ra Doamne care-ai creia-t=o
2. A-dîncuri pline de comori ne sînt pre-gă-ti-te
3. Pă-mîntu=i plin de=ați-tea minuna-te podoa-be
Și văi, și munți, și flu-vii mi-nu-na-te.
Și ce-ai creiat ai dat la om în gri-je.
Dar omul orb în e-le nu Te ve-de.
Toate Tu le-ai creiat
Fru-moa-să e na-tu-ra Doamne care-ai creiat=o
A-dîncuri pline de comori ne sînt pregă-ti-te
Pă-mîntu=i plin de-a-ți-tea minu-na-te podoabe
slăvit stă-
pîn!
slăvit stă-pîn!
Azi, 12 iunie 1965.
371

Allegretto. TRIO – 333. Dorul nostru se avîntă în spre cer

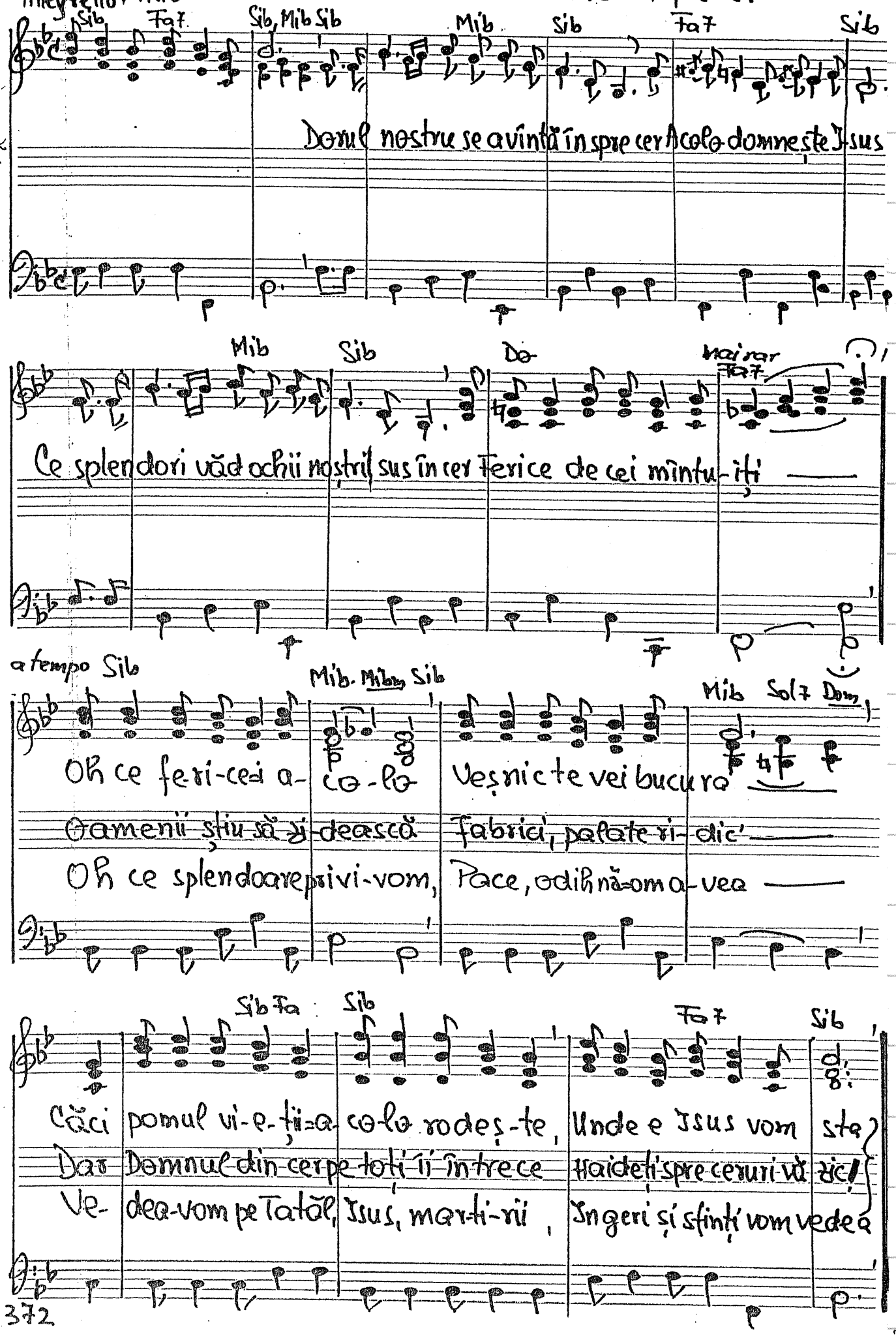

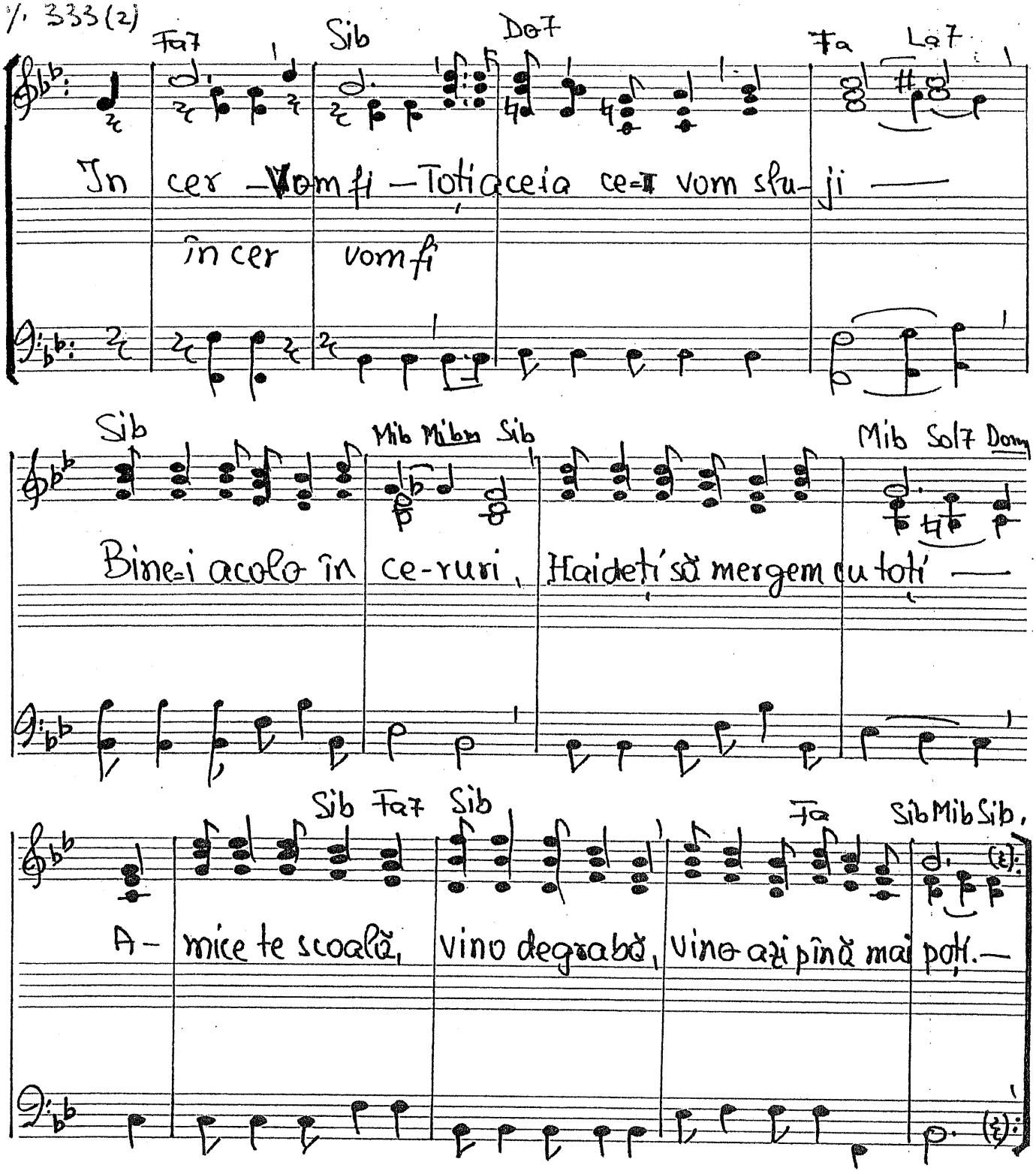

10 iunie 1965.

Larghetto religioso

-334. Astăzi un legământ

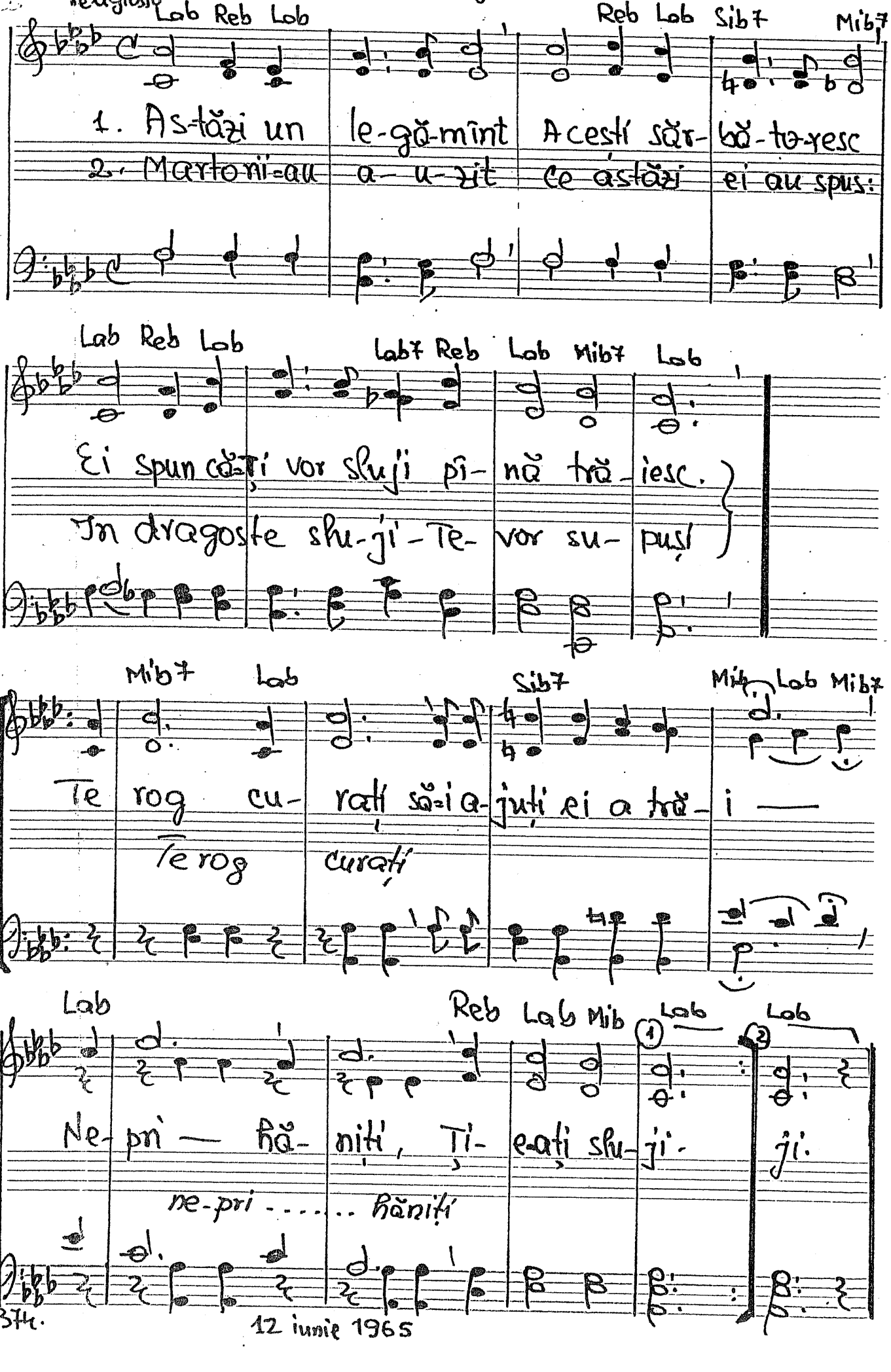

374.

12 iunie 1965

Dolce (mf)

-335. Coboară Isuse

Mib Sib7 Mib Fa7 Sib

1. Co-boară-Te-n suflet I-su-se- Din freamăt de ceruri senine
2. În-lătură-mi ura de frate- Îm-bracă-mă-n haina cea nouă
3. O-rază de sus îmi co-boară- Să-mi ți-nă lumină 'nainte
4. Prin lumea de aștii mă poartă- Ver-sete mărețe-mi în-șí-ră,

Mib Lab6 Sib7 Mib Sib Mib

Fă-catul mi-l spală cu sînge- Sí dau-l de parte de mi-ne.
Să fiu eu scăldat de lu-mi-nă- Că floríi scăldate de ro-uă.
S-aud pre-tu-tindeni în cîntec- Numai a Ta-le cu-vin-te.
Dă stele-lor glas de fan-fară- Și fu-rii acorduri de li-ră.

12 iulie 1965

-336. O, Doamne sfinte

vers. Țuțu Șirianu.

1. O, Doamne sfinte îndură-te Al păcii Domn și al iu-bi-rii
2. Lu-mi-nă-mi mintea-ntu-ne-ca-tă Cu raze dulci, mîngî-ietoare
3. Și-n orice clipă a vi-e-tii Cînd sufletul îmi e-ntristat —
4. Iar eu sorbind astîmpă-ra-re Din bine-cuvîn-tarea Ta —

Din cerurile lumina-te, Re-varsă-mi stropii ferici-rii, ci-rii —
Și-n inima-mi neîmblînzi-tă să nu-și piară liniștea toare. toare. —
Revarsă-mi vlaga tine-re-tii Din sfînt izvorul nesecat — cat —
Cu-aceiași bine-cuvîntare Te voi mări și Te-oi lăuda — da. —

375

12 iulie 1965

TRIO S½ D

337. Revenirea Domnului

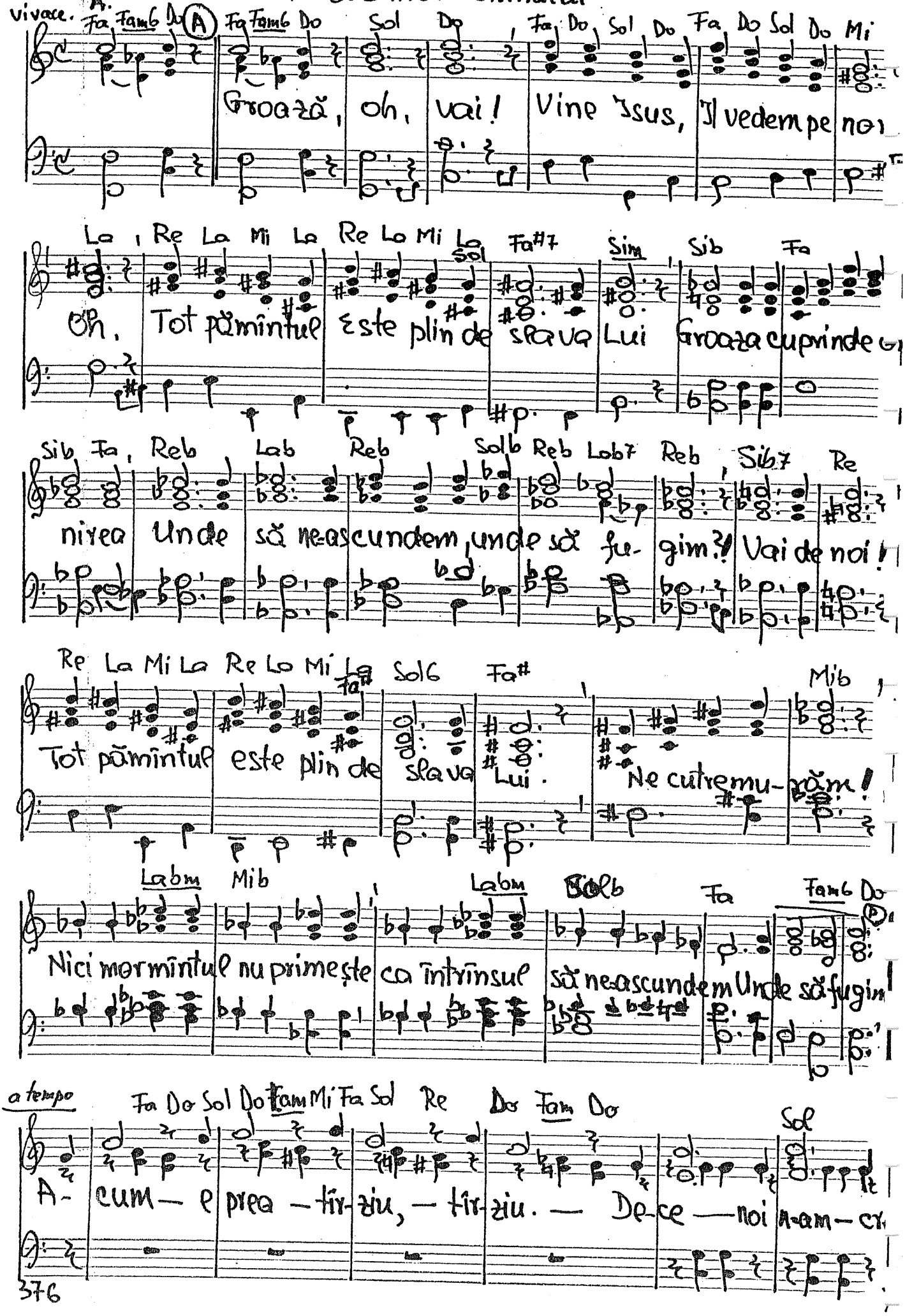

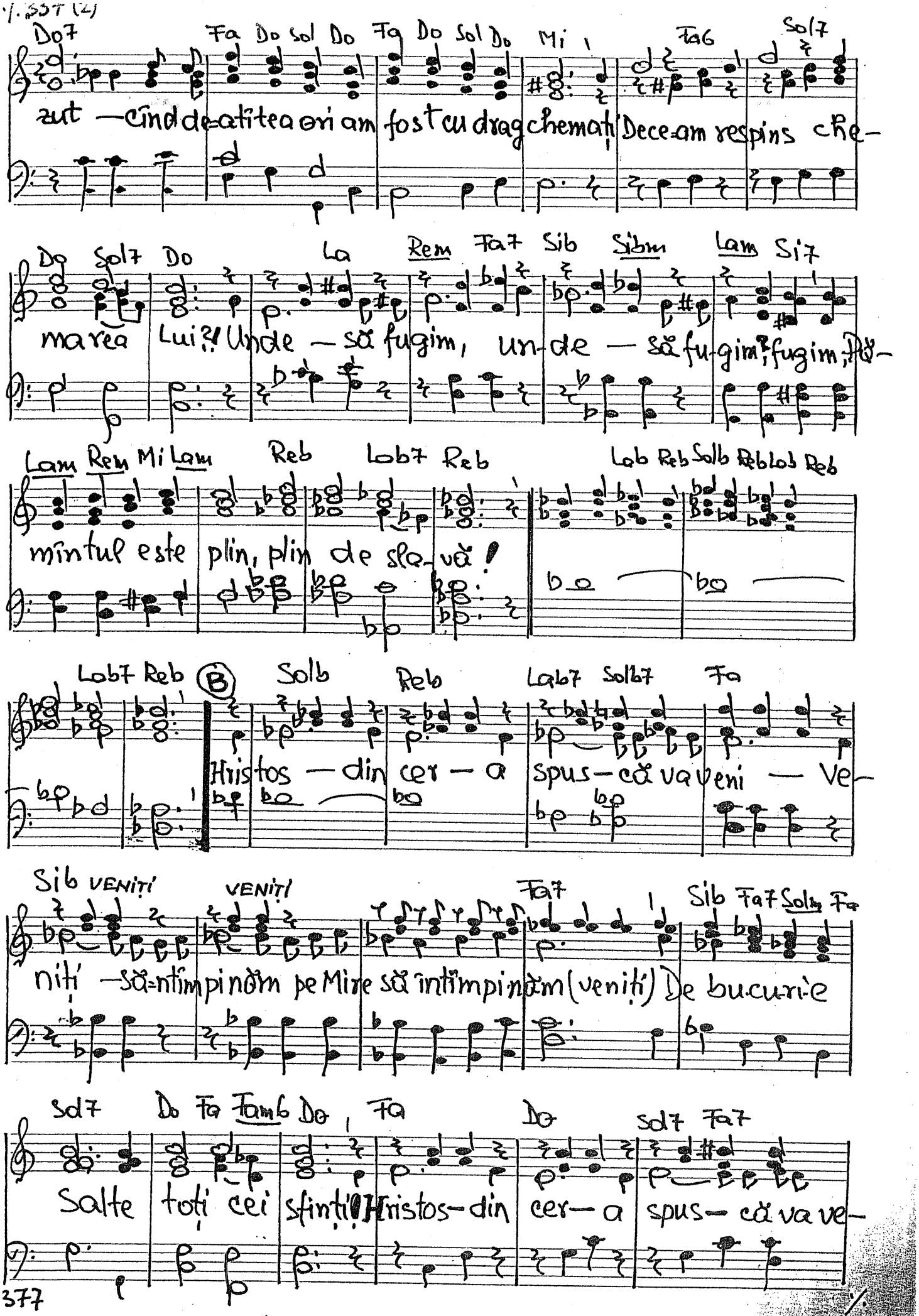
Do7 Fa Do sol Do Fa Do sol Do Mi Fa6 Sol7
zut — cînd de-atîtea ori am fost cu drag chemați! Dece-am respins che-
Do Sol7 Do La Rem Fa7 Sib Sibm Lam Si7
marea Lui?! Unde — să fugim, unde — să fu-gim, fugim, fu-
Lam Rem Mi Lam Reb Lob7 Reb Lab Reb Solb Reb Lob Reb
mîntul este plin, plin de sla-vă!
Lob7 Reb B Solb Reb Lab7 Sol b7 Fa
Hristos — din cer — a spus — că va veni — Ve-
Sib VENIȚI VENIȚI Fa7 Sib Fa7 Sol b Fa
niți — să-ntîmpinăm pe Mire să întîmpinăm (veniți) De bucurie
Sol7 Do Fa Fa mb Do Fa Do Sol7 Fa7
Salte toți cei sfinți! Hristos — din cer — a spus — că va ve-

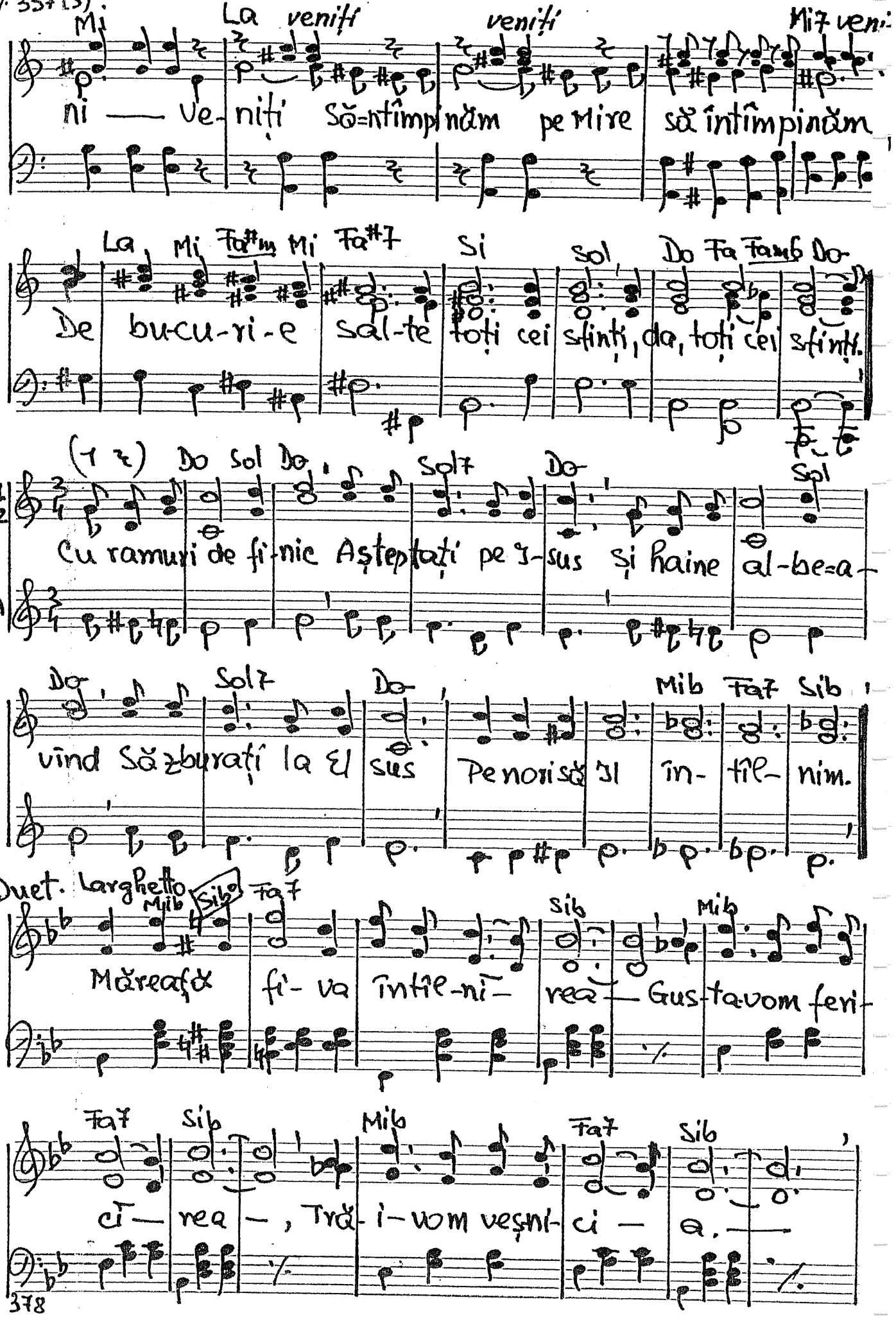
Mi La veniți veniți Mi7 veni-
ni — Ve-niți Să=ntîmpinăm pe Mire să întîmpinăm
La Mi Fa#m Mi Fa#7 Si Sol Do Fa Famb Do
De bu-cu-ri-e sal-te toți cei sfinți, da, toți cei sfinți.
(1 2) Do Sol Do Sol7 Do Sol
S 1 2 Cu ramuri de fi-nic Așteptați pe I-sus și haine al-be=a-
A
Do Sol7 Do Mib Fa7 Sib
vînd Săzburați la El sus Pe norișă îl în-tîl-nim.
Duet. Larghetto Mib Sib Fa7
Mărească fi-va întîl-ni- rea — Gus-ta-vom feri-
Sib Mib
Fa7 Sib Mib Fa7 Sib
ci — rea —, Trăi-vom veșni-ci — a. —

I·537 (4)

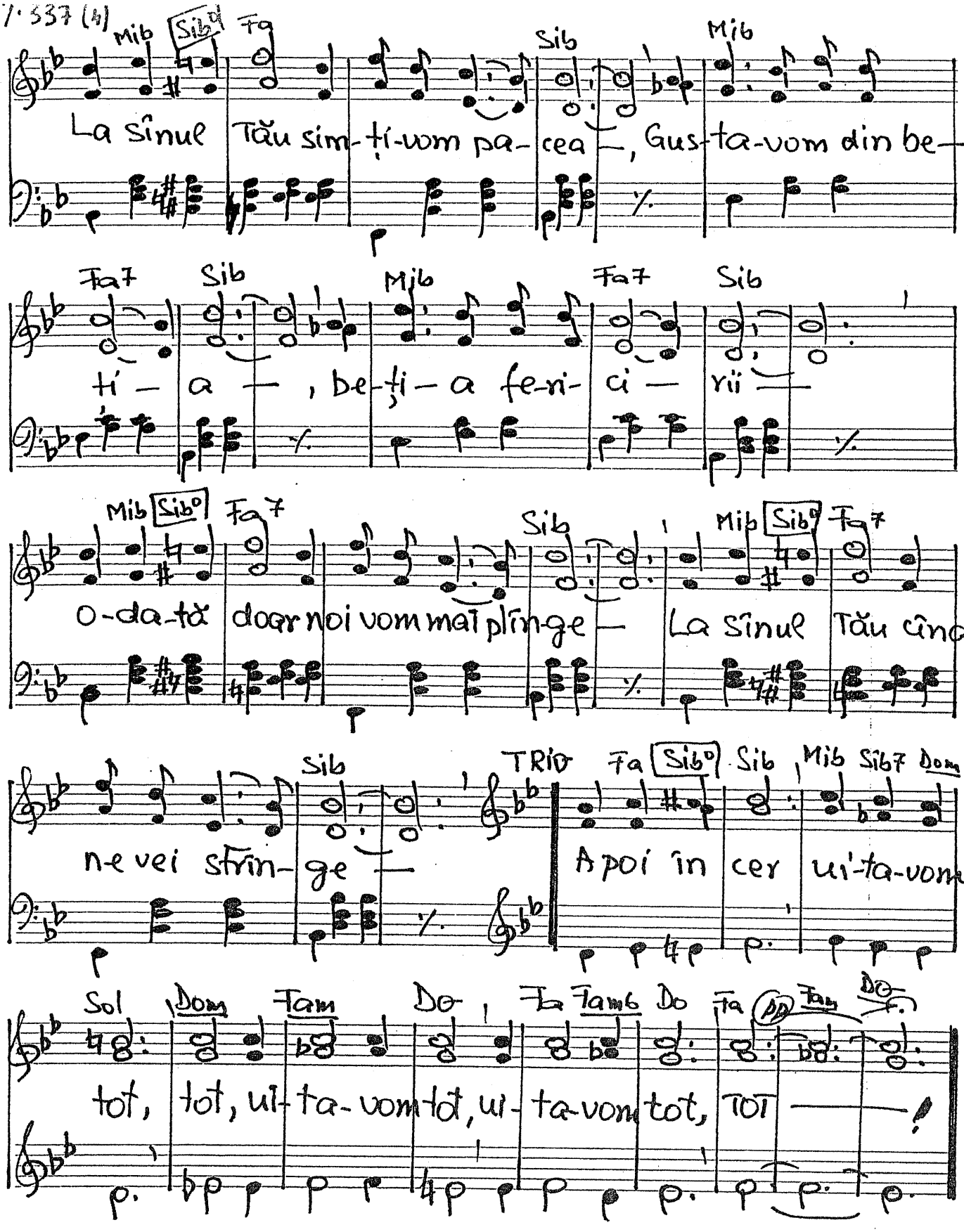

14 iunie 1965

-338. Bucuratu-m-am

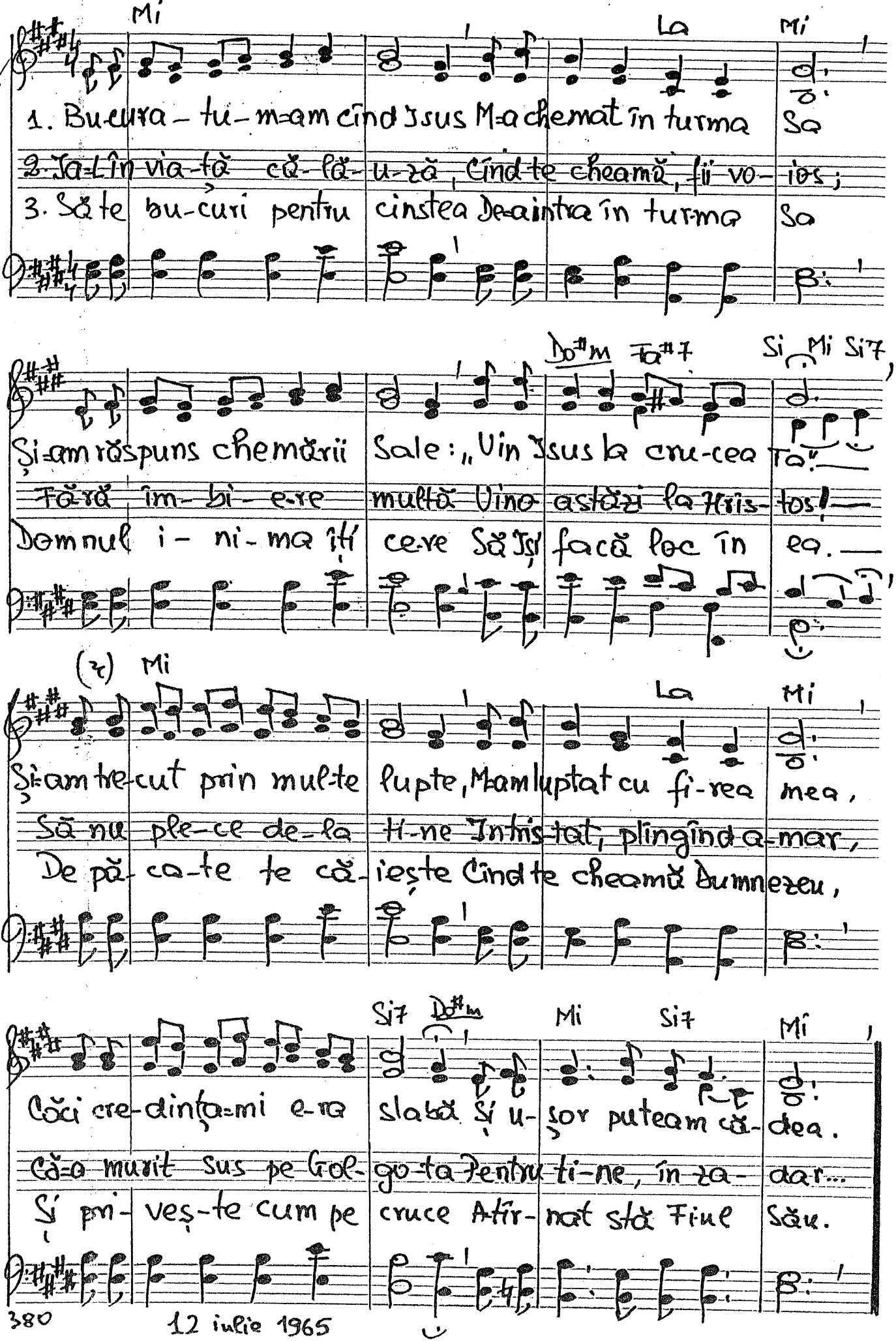

380 12 iulie 1965

Rubato. -339. Te-am văzut plîngînd Traian Dor-

Expresiv. Mi Si7 Mi La Si Mi

1. Te-am văzut plîngînd a-seară Călător, stă-i — ne
2. Stînd în noaptea fri-gu-roa-să Singur pe că-ra — re
3. Pe căi triste cu no-roa-ie Te-am întîlnit stă-i — ne
4. Cine Te-a lăsat a-fa-ră călător din slăvi cereşti?

Si7 Do#m Fa#m Do#m

Lîngă uşa cu zăvoară Te-am văzut plîngînd aseară, Cine Te-a lăsat afară,
Plînsu-n gene-ţi înghe-ţată, Stînd în noaptea friguroasă care nu Te-a dus în casă,
Ploaia se vărsa şiroaie, Pe căi triste cu noroaie, Cine Te-a lăsat în ploaie,
Care-i i-ni-ma a-va-ră Care Te-a lăsat afară, Şi-a-nchis uşa cu zăvoară,

Sol#7 Do#m Fa#m Do#m

Ci-ne? Lîngă u-şa cu zăvoară, Te-am văzut plîngînd aseară
Ca-re? Plîn-su-n gene-ţi înghe-ţată, Stînd în noaptea friguroasă
Ci-ne? Ploaia se vărsa şiroaie, Pe căi triste, cu noroaie,
„Tu eşti"! Care-i i-ni-ma a-va-ră, Care Te-a lăsat afară,

Fa#m Do#m Fa#m6 Sol#7 Do#m

Ci-ne Te-a lăsat a-fară Ci — ne?
Ca-re nu Te-a dus în ca-să, Ca — re?
Cine Te-a lăsat în ploa-ie, Ci — ne?
Şi-a-n-chis uşa cu zăvoară, „Tu eşti"!

28 iulie 1965

vivace

340. Biblia

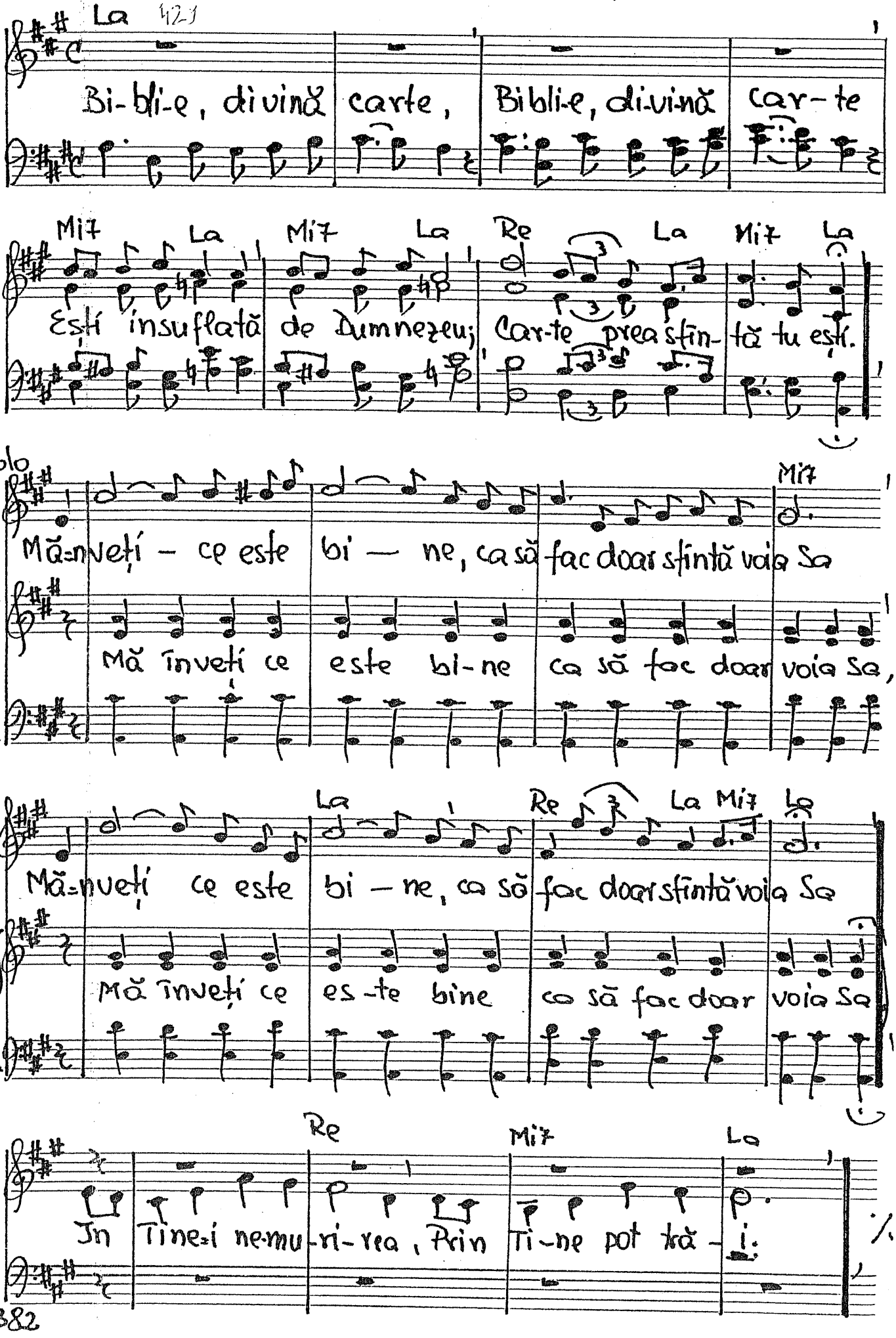

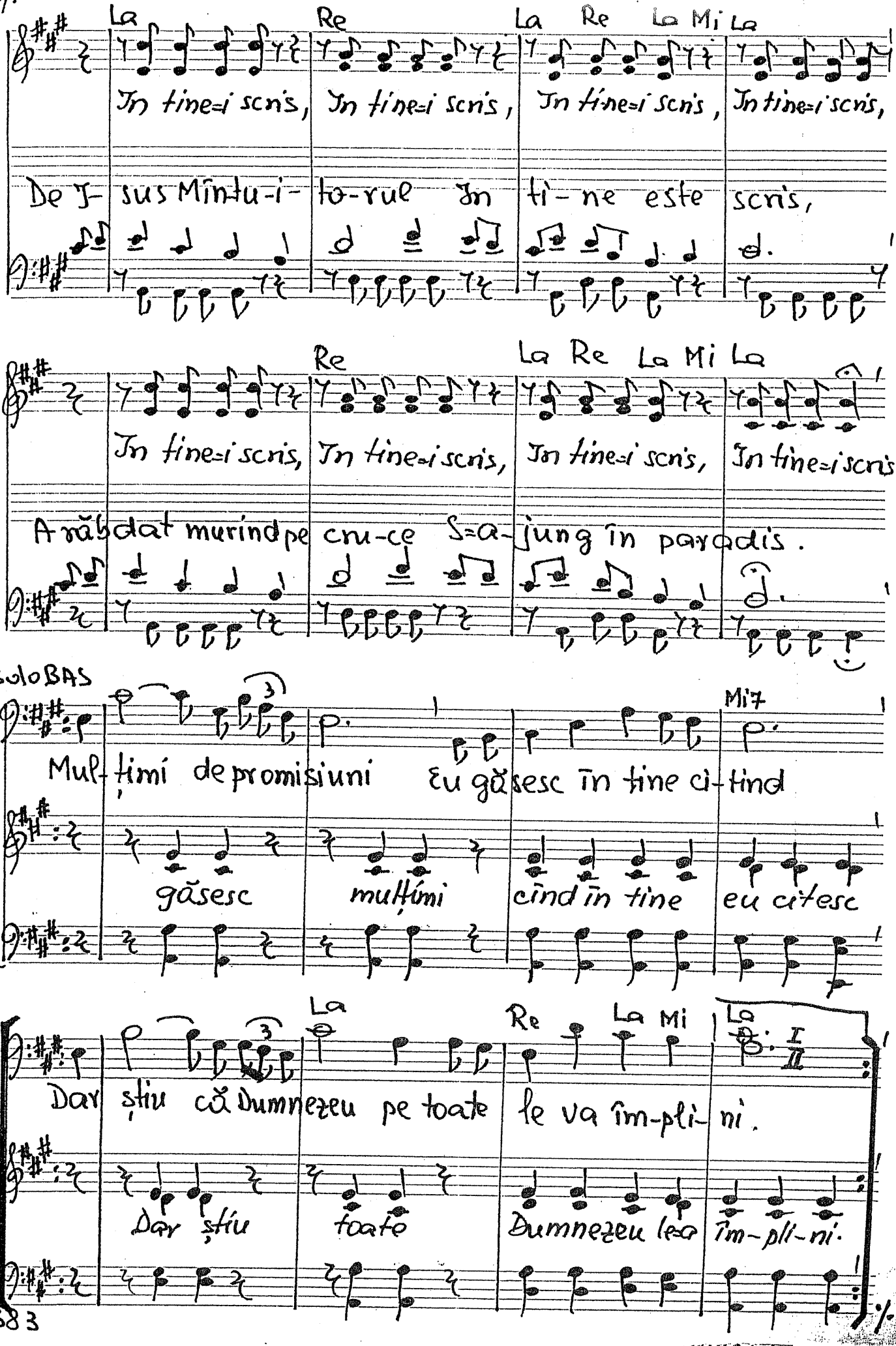
La Re La Re La Mi La
În tine-i scris, În tine-i scris, În tine-i scris, În tine-i scris,
De Sus Mîntuitorul În tine este scris,
Re La Re La Mi La
În tine-i scris, În tine-i scris, În tine-i scris, În tine-i scris.
A răbdat murind pe cruce S-a-jung în paradis.
SoloBAS
Mi7
Mulțimi de promisiuni Eu găsesc în tine citind
găsesc mulțimi cînd în tine eu citesc
La Re La Mi La
Dar știu că Dumnezeu pe toate le va împlini.
Dar știu toate Dumnezeu le va împlini.
I
II

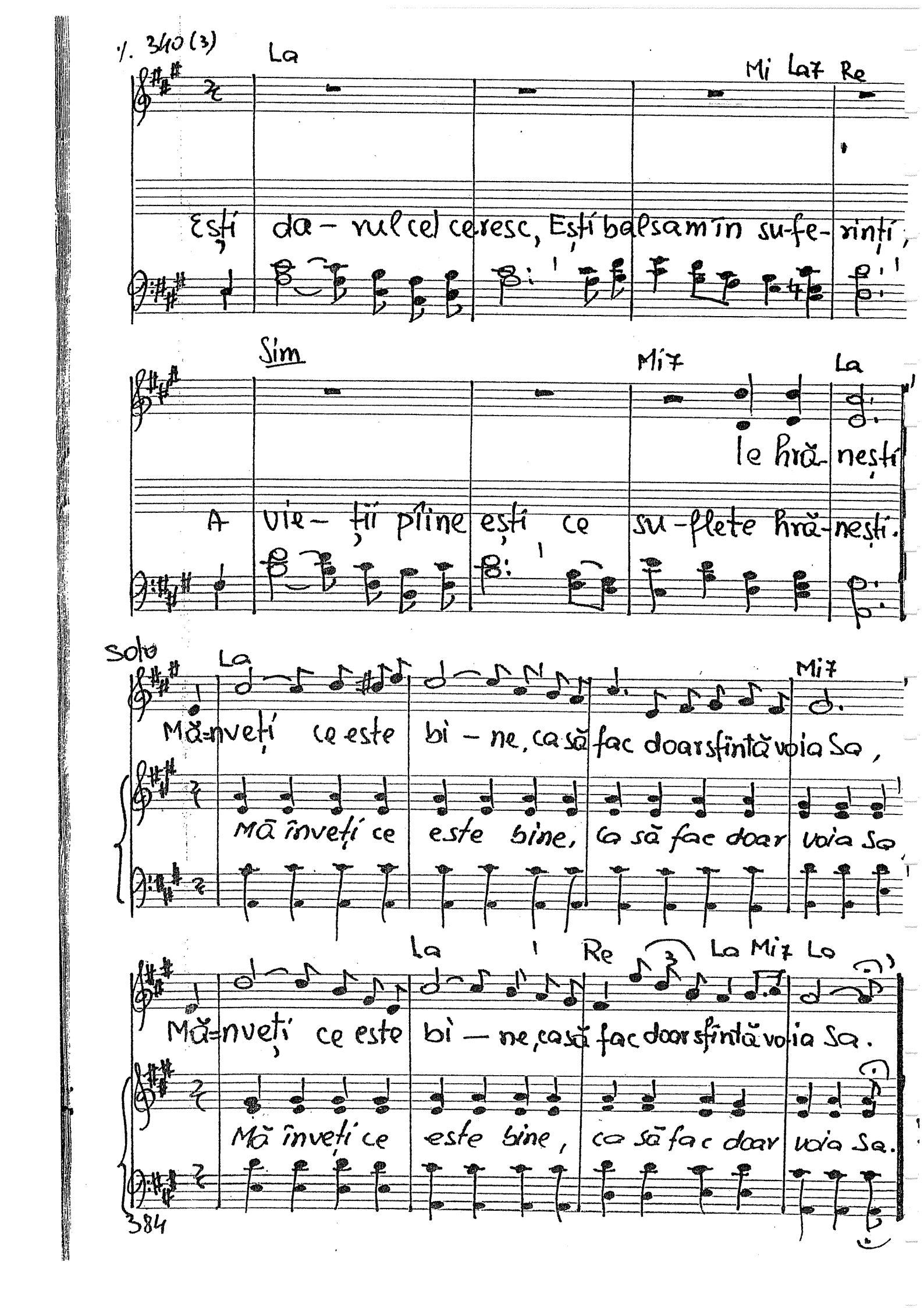

1. 340 (3)
La
Mi La7 Re
Ești da - rul cel ceresc, Ești balsam în su-fe- rinți,
Sim
Mi7
La
le hră- nești
A vie- ții pîine ești ce su-flete hră- nești.
Solo
La
Mi7
Mă-nveți ce este bi - ne, ca să fac doar sfîntă voia Sa,
Mă înveți ce este bine, ca să fac doar voia Sa,
La
Re
La Mi7 La
Mă-nveți ce este bi - ne, ca să fac doar sfîntă voia Sa.
Mă înveți ce este bine, ca să fac doar voia Sa.

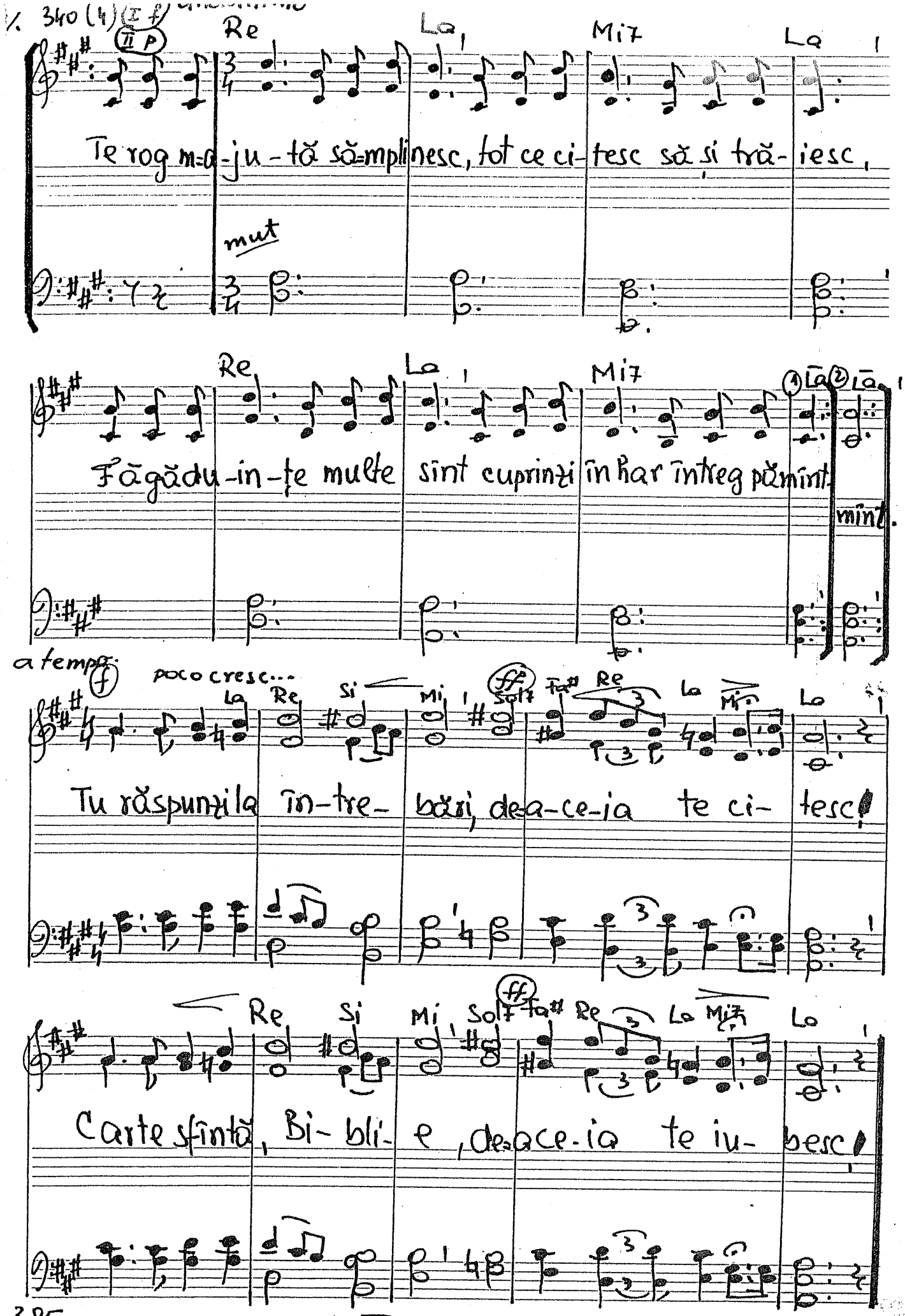

385

4-IV-1963 (compusă la serviciu)

341. Doamne plin de măreție

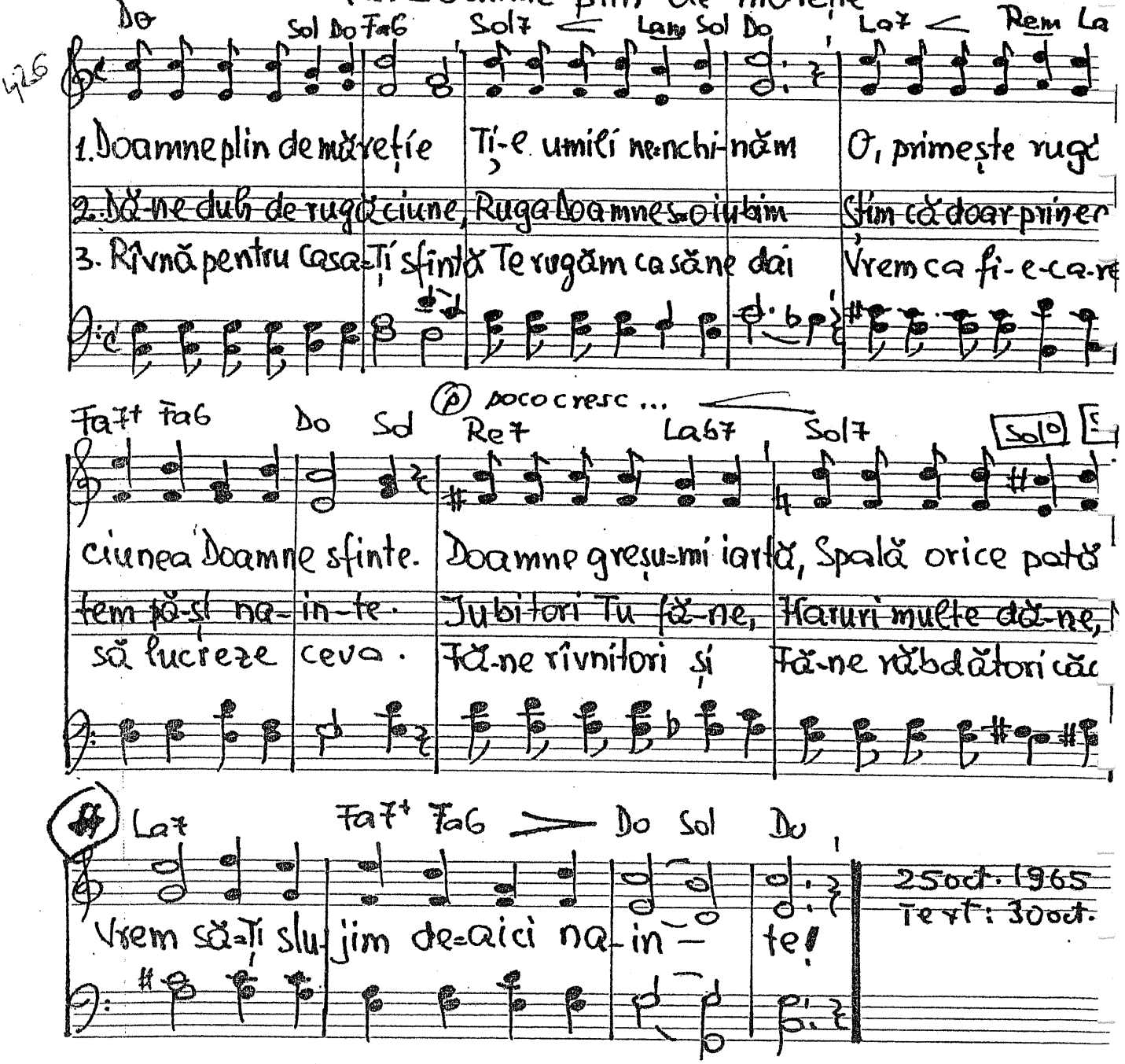

342. Ce dulce-i PACEA TA.

Allegro-vivace.

Vers. Traian Dor

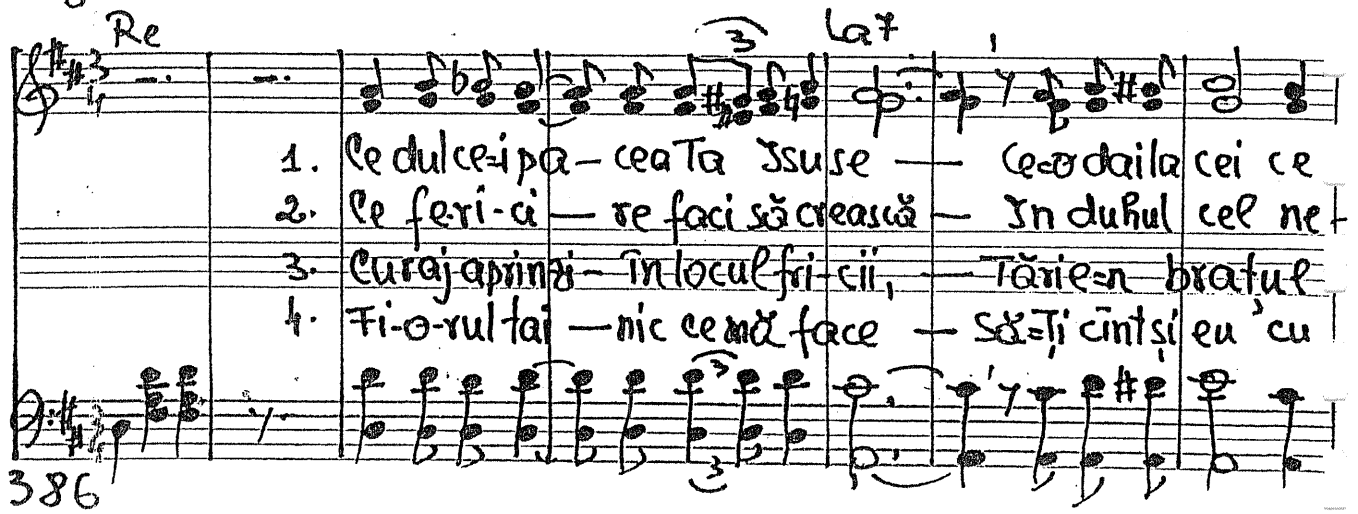

V. 342(2)

Re La7 Re La7

Te=au pri- mit — Cu cîtă mîn-gă-ie-re um-pli —
fe- ri- cit — Și ce nădej- de faci să simtă —
slă- bă- nog — cuvînt dai lim- bii a- mu-ți-te —
plîns în glas — și toată viața vie-ții me-le —

Mi La° La (ff) Sol6 La Re La7

Truditul suflet chi-nu- it — Ce mare=i sfînta=Ți bucu-ri- e
Pierdutul deznădăj -du- it — Cum schimbi vi-eți din te-me-li- e
Și umblet pa-su-lui o- log — Sădești credința mi-nu-na- tă
Isu se=n voia Ta s=o las — In voia Ta..., în voia=Ți sfîntă,

Re Sol La7 Sol7 Fa# (#) Sol6 La7 Re La7

Ce=o rîndui ce-lui în- tris-tat — Cu cîtă li-niș-te a- co-
Faci munți din mu-su-rva- ie mici — Pe cei dis-pre-tu-iți de lu-
In su-fle-tul pă-gîn și rău — Și=l faci să simtă=n credința-
Mîn-tu-i to-rul meu iu- bit... — Ce dulce=i pacea Ta, I- su-

Re La Re Sol Sol m Re

peri, truditul suflet zbuciu- mat: (zbuciumat)
me De=asupra lu-mii, Tu=i ri- dici. (Tu=i ri- dici)
rea, Fi-o-rul, că=i copil al Tău. (copil al Tău)
se O simt și plîng de fe-ri- cit (de fe-ri- cit)

28 iulie 1965

Andantino

(mf) 431

343. Lăudați pe Domnul

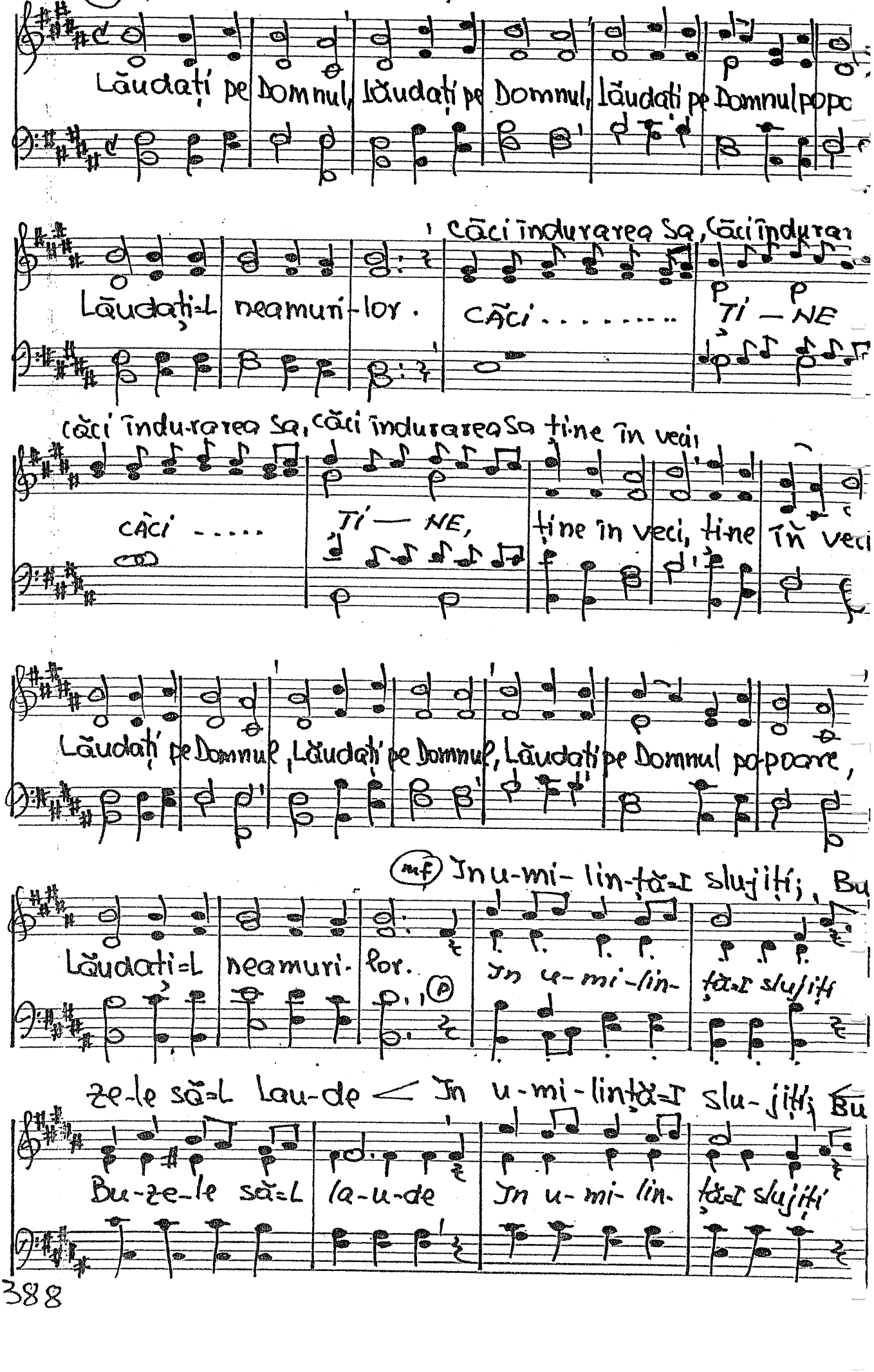

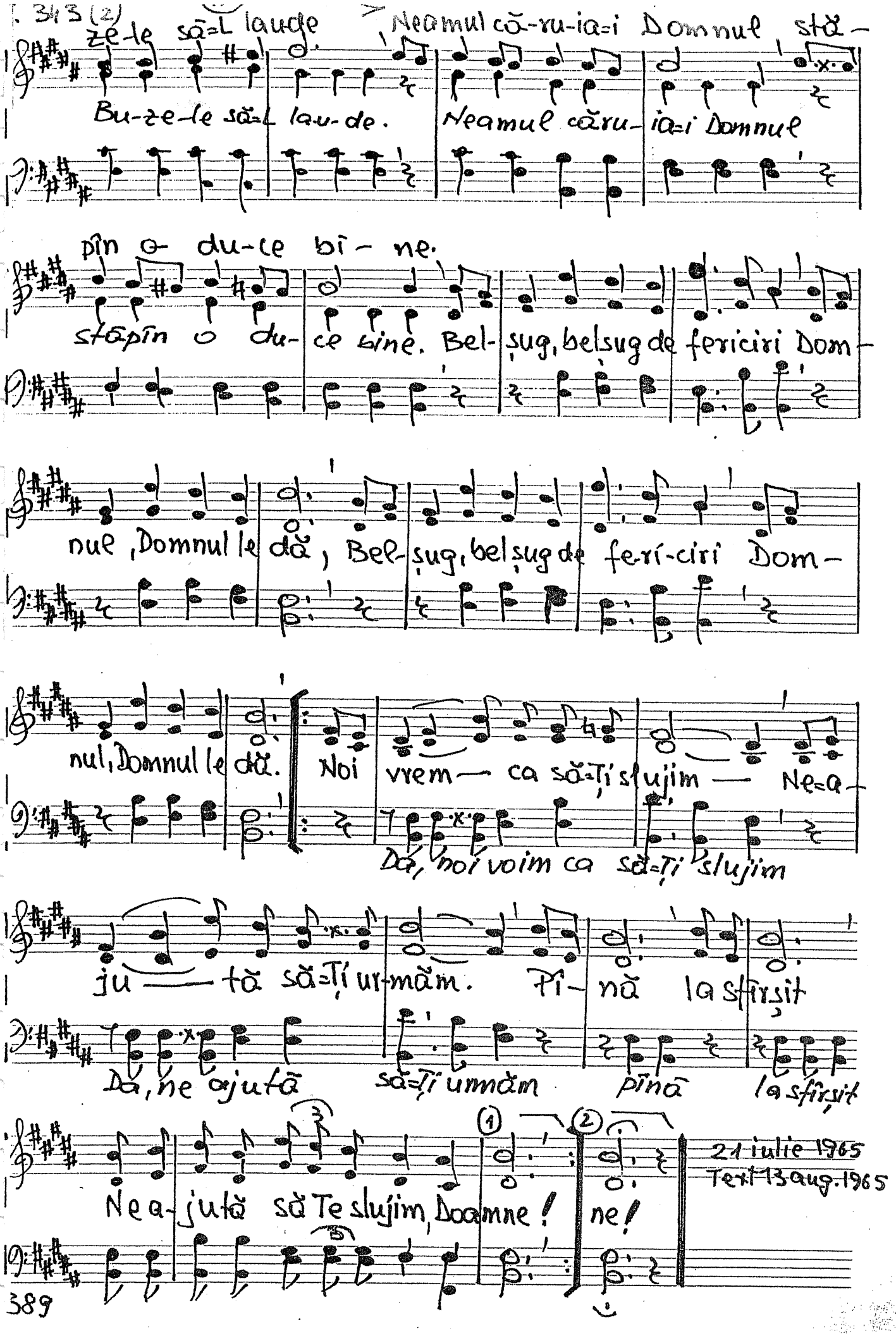
Bu-ze-le să=L laud-e. Neamul căru-ia=i Domnul
pîn o du-ce bi-ne.
stăpîn o du-ce bine. Bel-șug, belșug de fericiri Dom-
nue, Domnul le dă, Bel-șug, belșug de feri-ciri Dom-
nul, Domnul le dă. Noi vrem — ca să=Ți slujim — Ne=a-
Da, noi voim ca să=Ți slujim
ju — tă să=Ți urmăm. Pî-nă la sfîrșit
Da, ne ajută să=Ți urmăm pînă la sfîrșit
Ne-ajută să Te slujim, Doamne!
ne!
21 iulie 1965
Text 13 aug. 1965

D

344. Psalmul 70

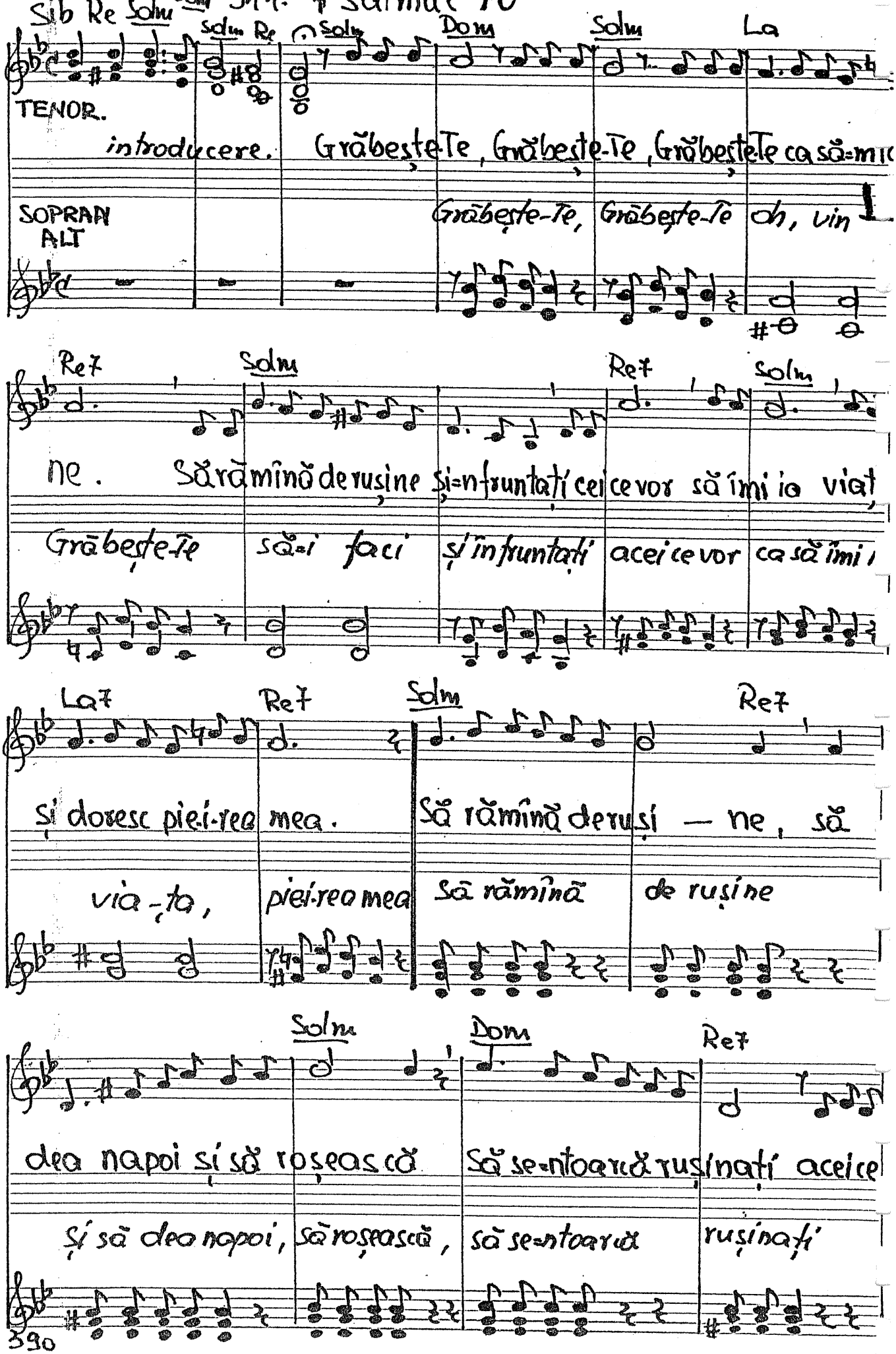

344 (2)

Re7 Solm COR. Fa Sib Fa Sib Fa

Zic: „ A- Ra"! Toți a-ceia ce Te ca-u-tă, Te

toți acei ce zic „Aha, aha"!

Fa7 Sib Mib Fa

ca-u-tă, Te ca-u-tă. Toți a-ce-ia ce Te ca-u-tă,

Sib mai rar... Mib (ff) Sib Fa7 Sib

Te ca-u-tă, Te ca-u-tă vă-se-leas-că-te!

TRIO Sib7 Mib Sib Mib Sib, Mib

Sînt să-rac și lip-sit: Grăbește-Te să-mi a-

Sib

juți Doamne, sărac mă simt și lipsit Grăbește-Te să-mi a-

Mib Sib7 Mib Sib Mib Sib Mib Mib7

juți Doamne. Sînt sărac și lip-sit Grăbește-Te să-mi a-

Lab Sib7 Mib Mib° Mib

391 juți Doamne, ești ajutorul și izbăvitorul meu. Nu mă lă-

COR Mib Mib7+ Mib6 Sib7 Mib Dom Dom7

Cei ce iu- besc mîntu- i-reo Ta să zi - că: „Ta-tă din

Fam Sol Do7 Fa7 Sib7 Mib

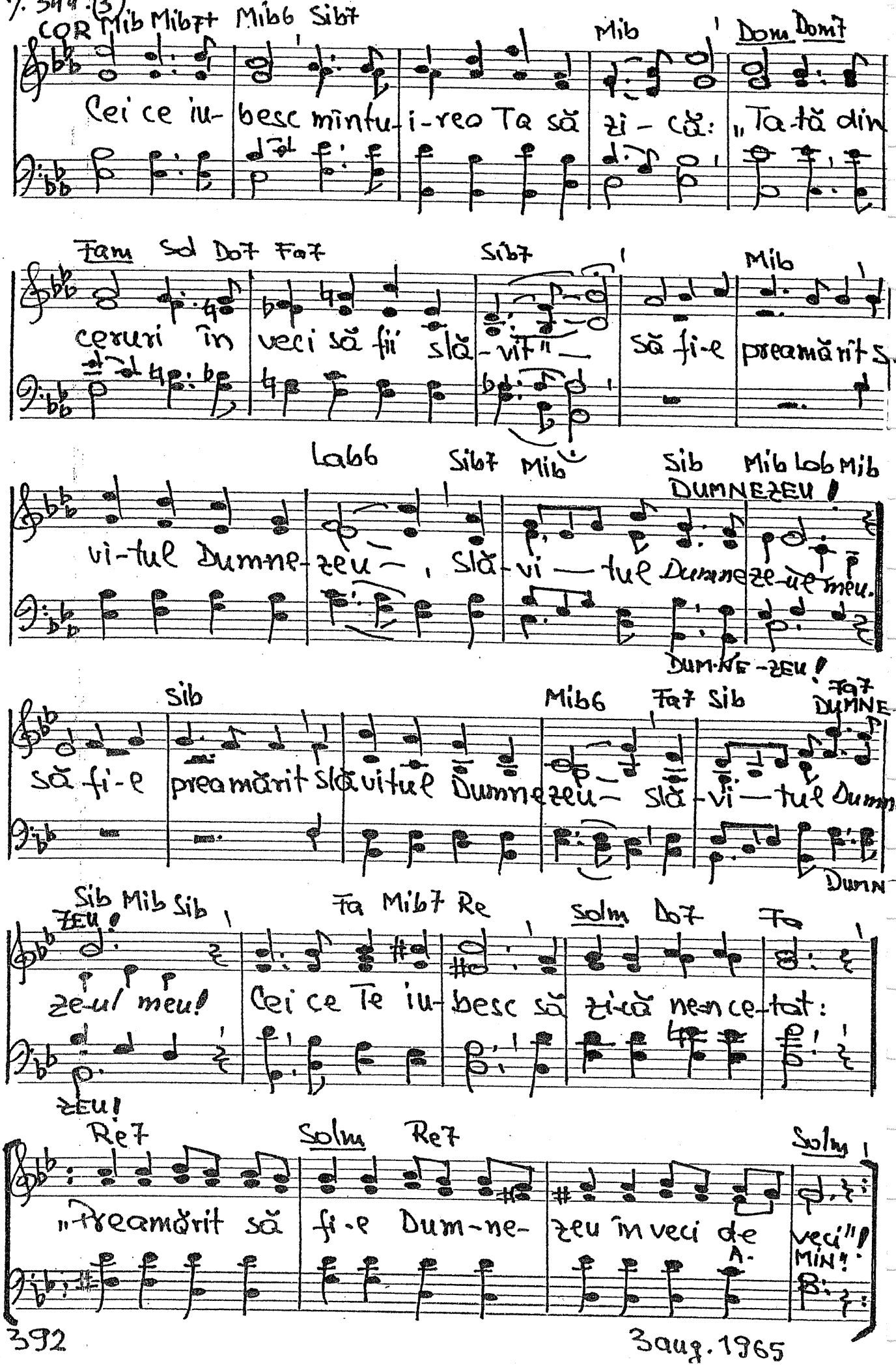

ceruri în veci să fii slă- vit" — să fi-e preamărit S-

Lab6 Sib7 Mib Sib Mib Lab Mib

DUMNEZEU!

vi-tul Dumne- zeu — , Slă- vi — tul Dumneze-ul meu.

DUM-NE-ZEU!

Sib Mib6 Fa7 Sib Fa7

DUMNE-

să fi-e preamărit Slăvitul Dumnezeu — Slă- vi — tul Dumn

DUMN

Sib Mib Sib Fa Mib7 Re Solm Do7 Fa

ZEU!

ze-ul meu! Cei ce Te iu- besc să zi-că ne-n ce-tat:

ZEU!

Re7 Solm Re7 Solm

„Preamărit să fi-e Dum-ne- zeu în veci de veci"!

A- MIN!

3 aug. 1965

D

345. Spre cer privirea.

Do Fa Sol Do, sol Mim Lam Rem Fa6 Re Sol

Spre cer privirea s-aținTim Pe-acest pământ fiind călători. Spre fericire năzu- iești

Do Do Sol Sol7 Do, Sol Do

De mic și pî-nă mori Pe-acest pământ sînt întristări, Necazuri multe și dureri

Mi Lam Sol Do

Me- reu dorind ce încă n-ai Și ne-iubind același lucru cînd îl ai.

Sol7 Do

A- șa e pe acest pă- mînt: A- nume ca să nu-l iu- bești. Spre cer

Sol Do

privi-rea ta să fi-e a-țin-ti-tă căci e singurul loc

Sol7 Do Do7

unde întris-tarea și durerea nu a- jung.

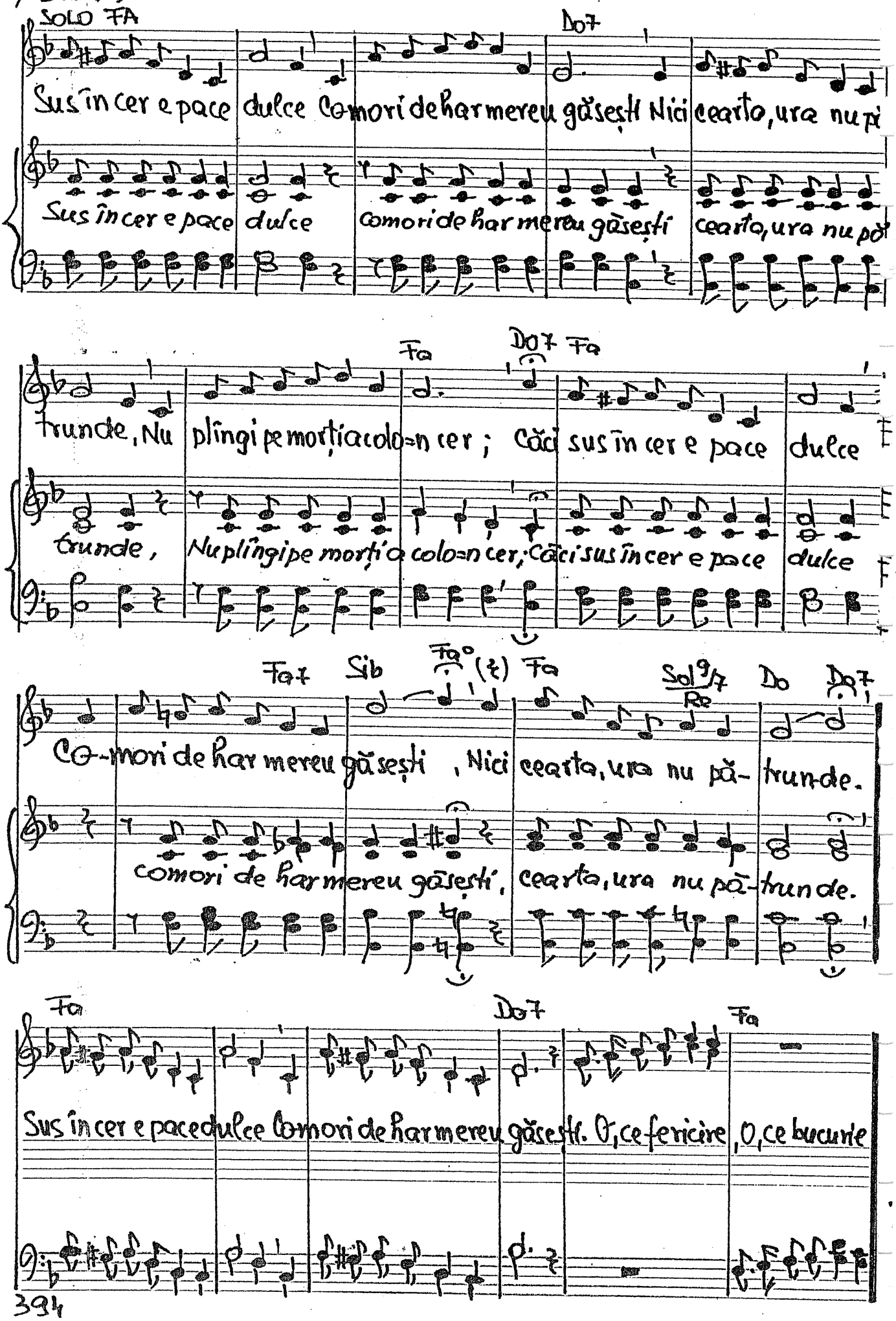
SOLO FA
Do7
Sus în cer e pace dulce Comori de har mereu găsești Nici ceartă, ura nu pă
Sus în cer e pace dulce comori de har mereu găsești ceartă, ura nu pă
Fa
Do7 Fa
trunde, Nu plîngi pe morți a colo=n cer ; Căci sus în cer e pace dulce
trunde, Nu plîngi pe morți a colo=n cer, Căci sus în cer e pace dulce
Fa7 Sib Fa° (t) Fa
Sol9/7 Re
Do Do7
Co-mori de har mereu găsești , Nici ceartă, ura nu pă- trunde.
comori de har mereu găsești, ceartă, ura nu pă-trunde.
Fa
Do7
Fa
Sus în cer e pace dulce Comori de har mereu găsești. O, ce fericire, O, ce bucurie

rall... Do7 Fa Fa+ Sib Fa Do Fa Sib Fa

Ai un loc pe care să-l dorești — Deci, las' pământul, hai spre cer.!

Ai un loc pe care să-l dorești las' pământul, hai spre cer, spre cer.

CVARTET mai rar... (P)

CORAL

Dum-ne-zeu a-ce-lo domnește, cel rău fu gonit. Nu e moarte,

COR. A tempo... Do

su- fe-rință: haideți în spre cer. A- șa e pe acest pă-mînt,

Sol7 Do Sol

A- nu-me ca să nu-l iubești. Spre cer privirea ta să fi-e a-ți-n-tită

Do Sol7 Do Fa Do

Căci e singurul loc unde întris-tarea și durerea nu ajung, nu ajung.

27 mai 1965 Text 30 aug. 1965

Moderato. TRIO 346. Te rugăm Jsuse

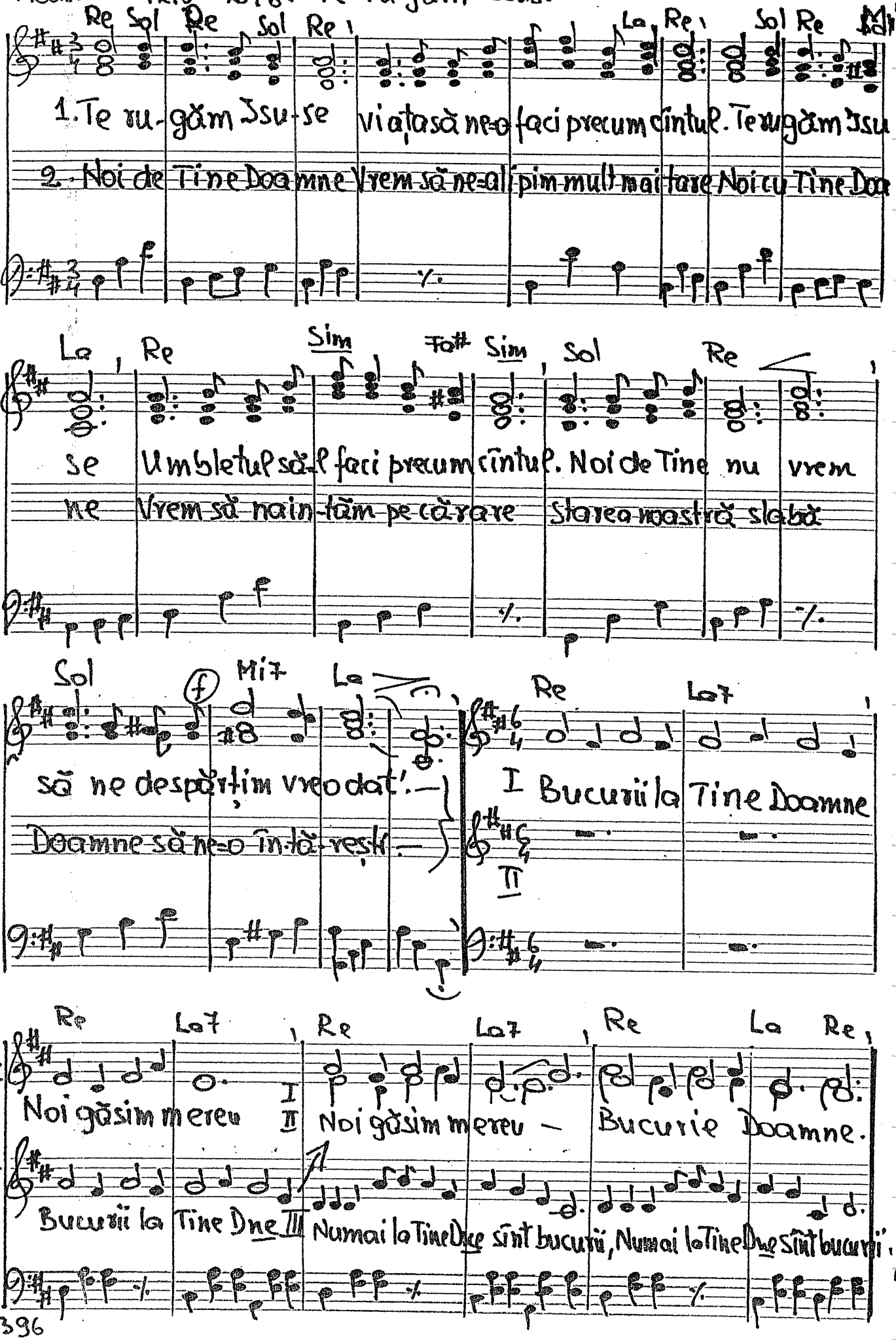

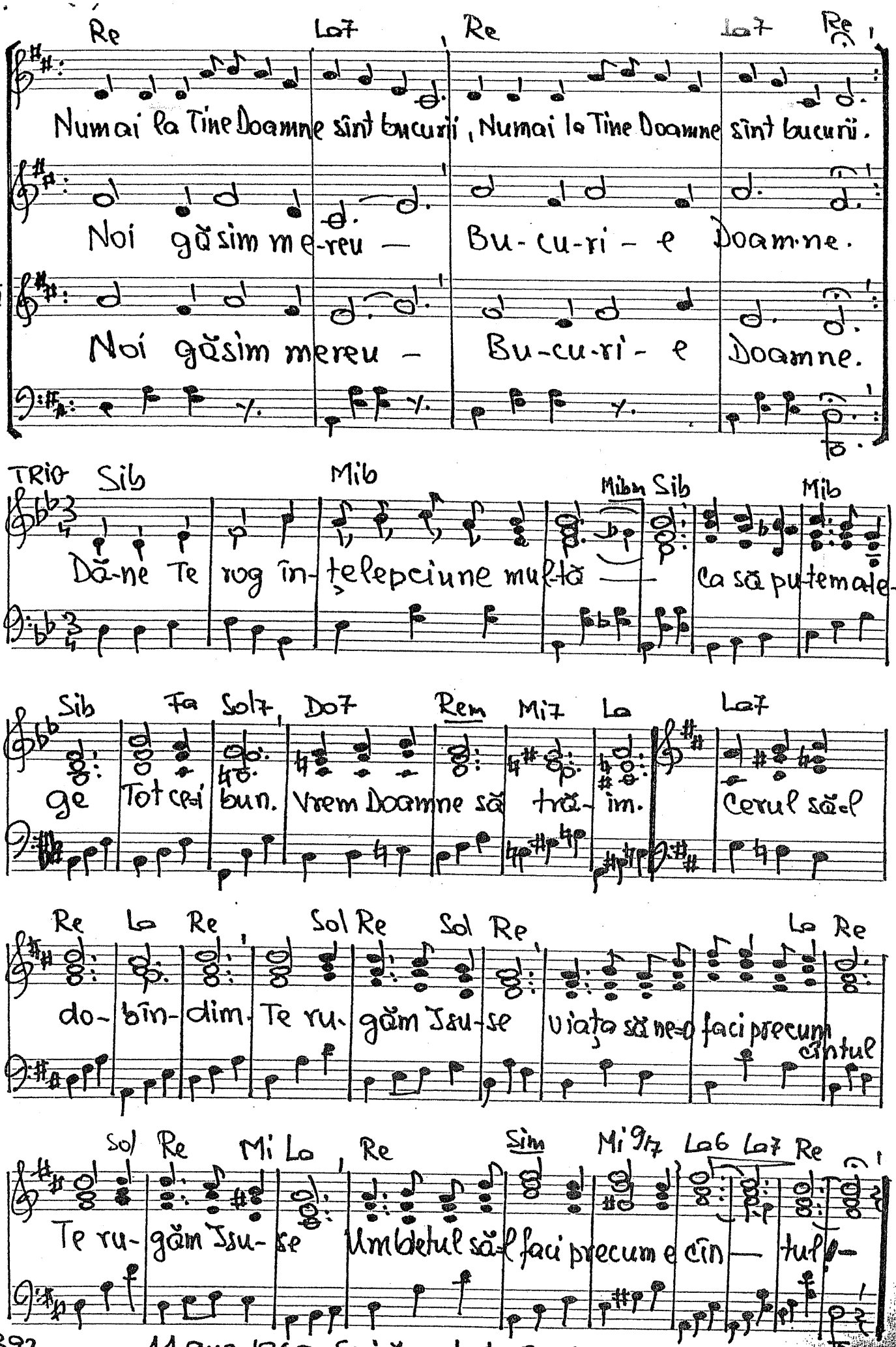

397 11 aug. 1965. Scrisă cu text, 8 oct. 1965

-347. Psalmul 138

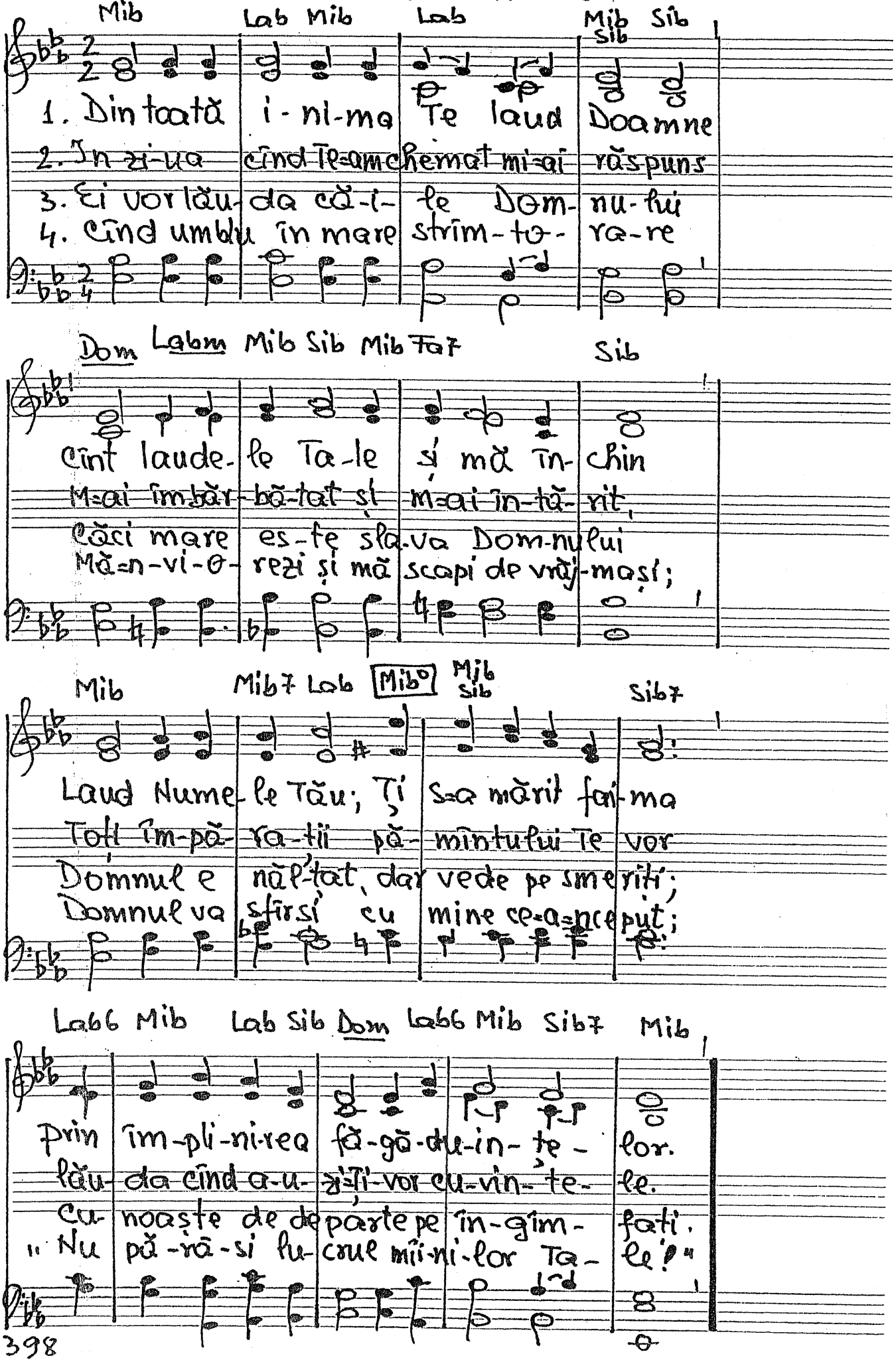

Rubato expresiv. — 348. De vreți în sus — vers. Dionisie

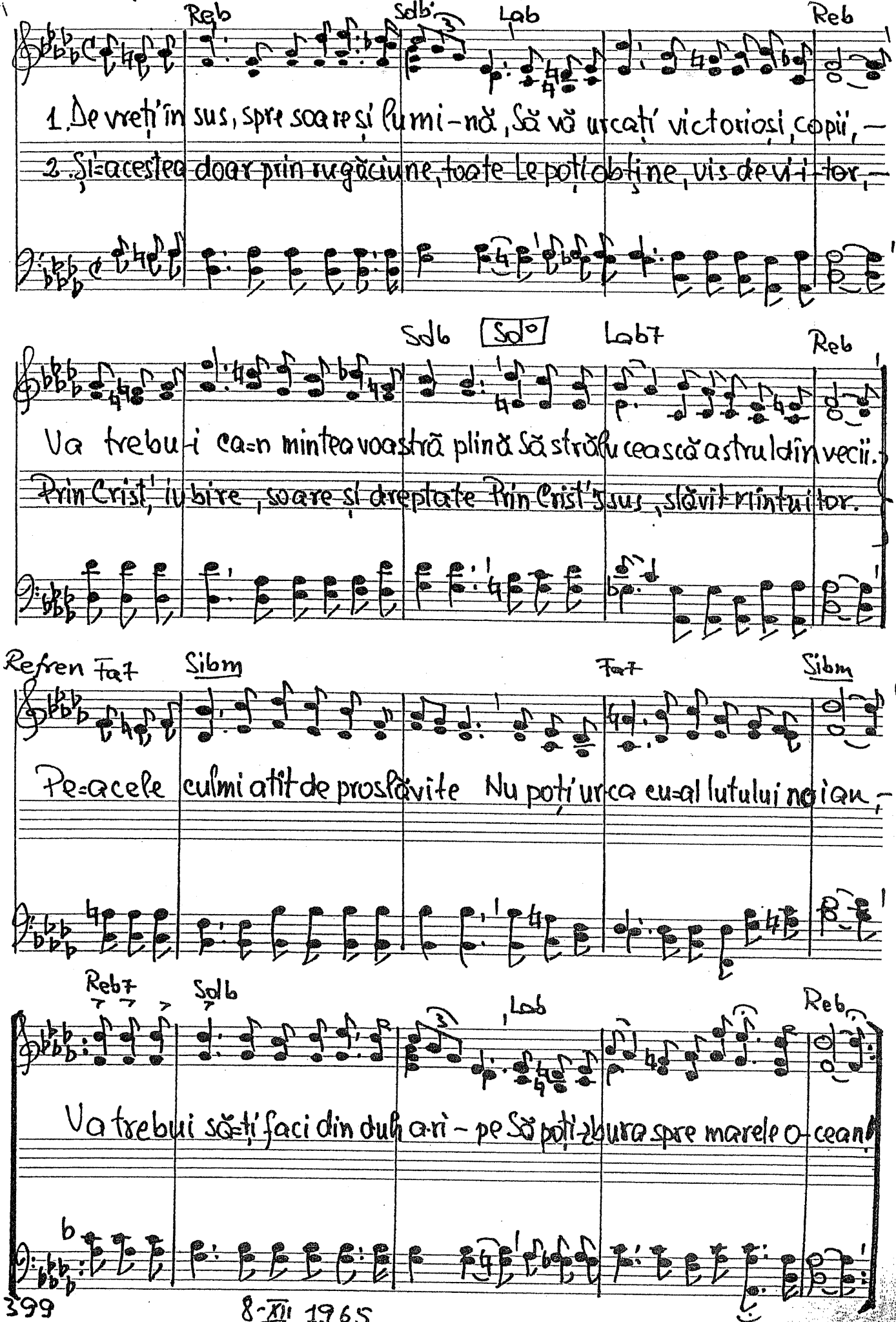

399

8-XII 1965

439

-349. Eu sînt al lui Isus

Sora Cibian

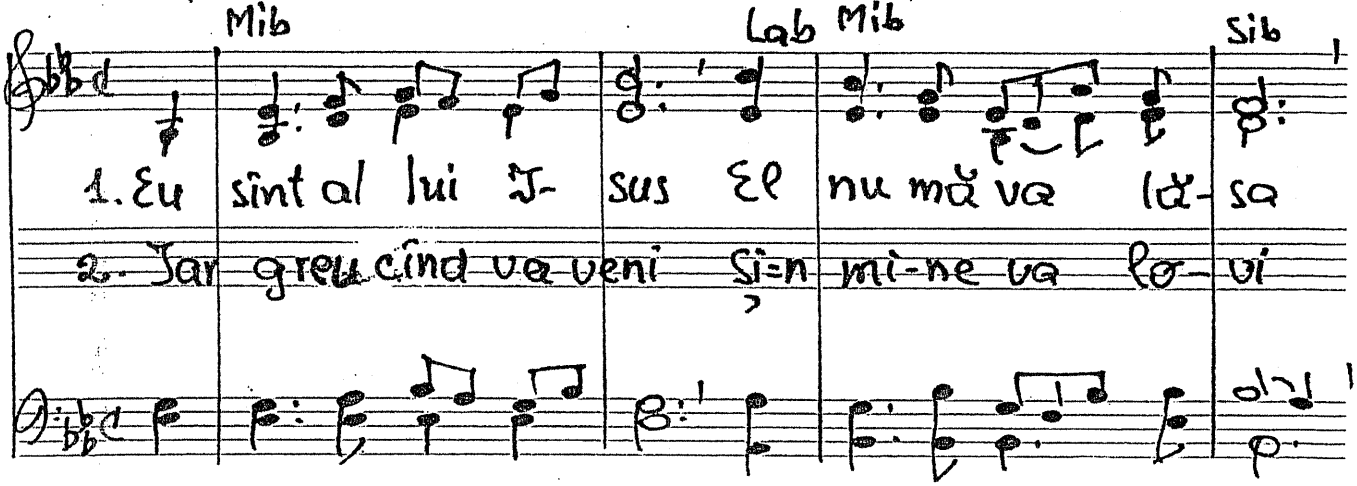

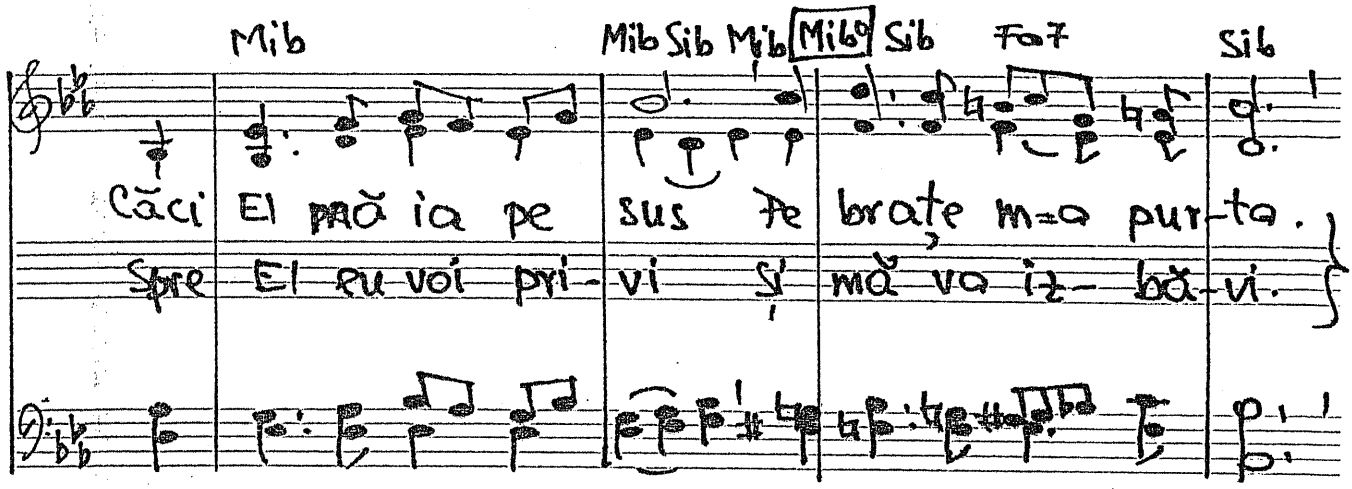

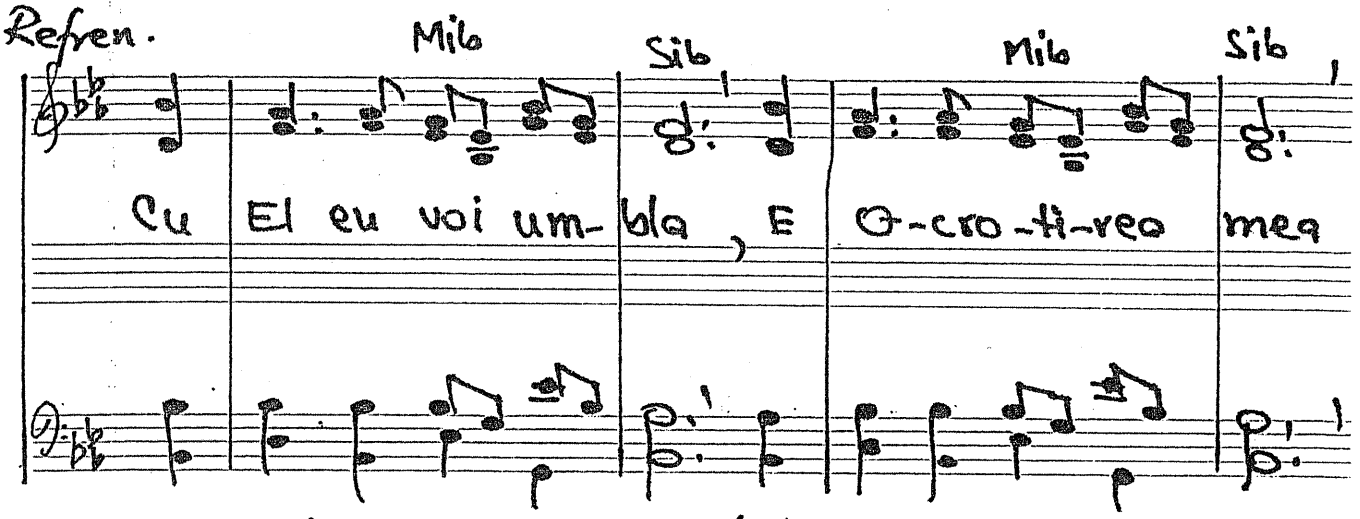

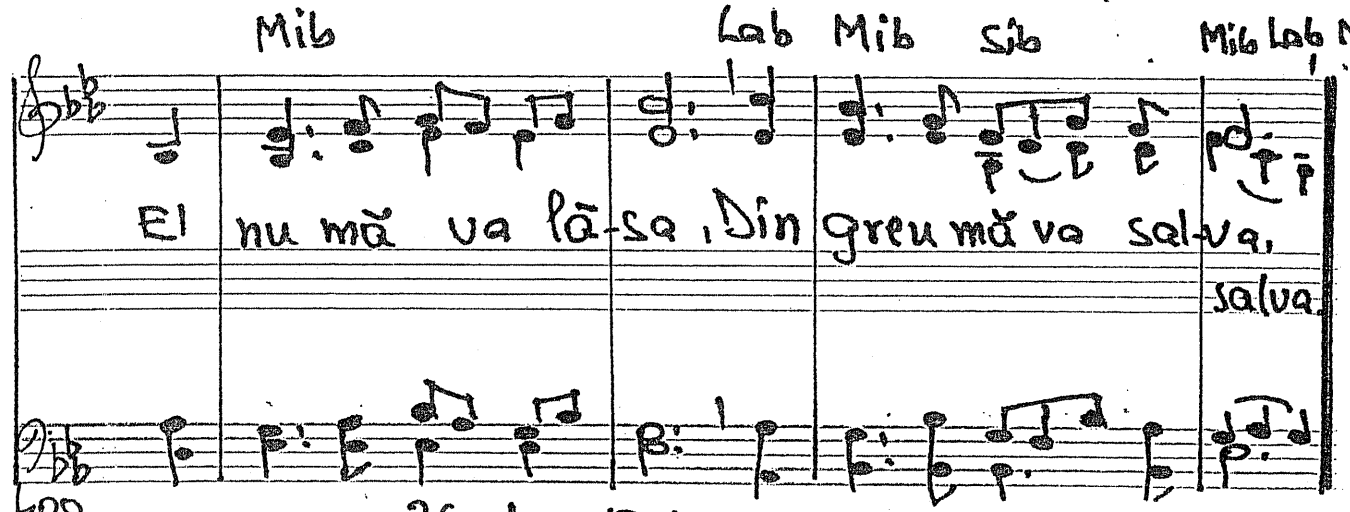

400

26 dec. 1964

Larghetto

350. Frumoasă dragoste dintîi

Vers: Traian Dorz.

Re La7 Re La7 Re La7

1. Fru-moasă dragoste dintîi o-dată numai ești în viață –
2. Cre-dință, dar dumnezeiesc Doar una poți să fii pe lu-me –
3. Nă-dejde, har ne-prețuit Doar tu ești u-ni-ca a-ve-re –
4. Fru-moase fețe-a lui Hristos Doar voi dați veșnic strălucire –
5. ... I-su-se Doamne, Te rugăm Păstrează ni-le-n veci cu-ra-te –

(mf)

Re Sol Re La7 Re

Dar cît de scumpă ne rămîi, Fru-moasă dragoste din-tîi. –
Cînd toți ai Tăi la fel simțesc, Cre-dință, dar dumneze-iesc. –
Cînd tot ce-avem s-a ni-mi-cit, Nă-dejde, har neprețu-it. –
Cînd stați pe chipul credincios Fru-moase fețe-a lui Hris-tos. –
Ca-n toate noi să-Ți se-mă-năm, I-su-se Doamne Te ru-găm. –

11 aug. 1965.

TRIO Mod. 419 -351. Credința. Evrei cap. 11

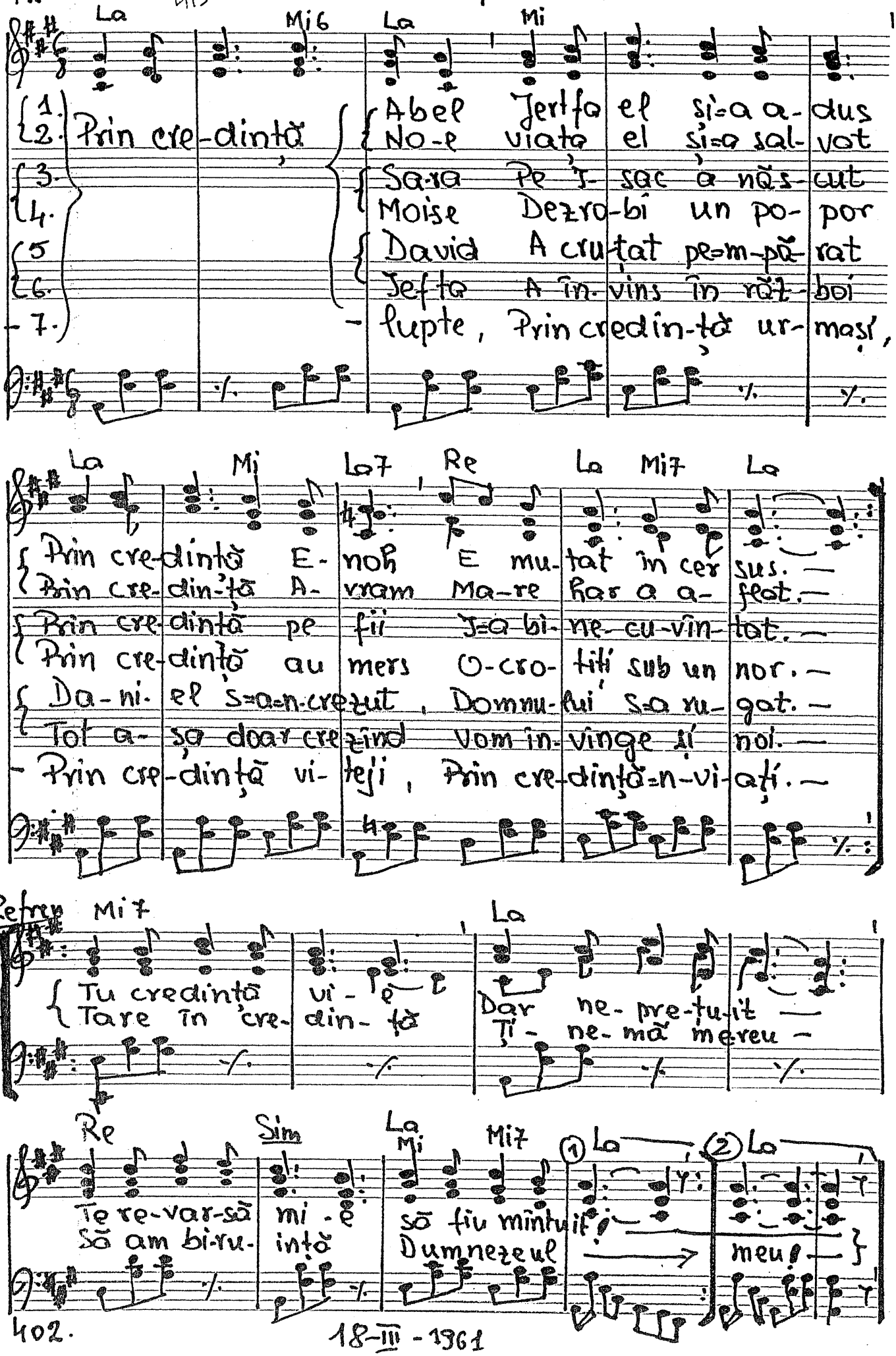

402. 18-III-1961

Moderato. 352. Nașterea lui Iisus Hristos

Preludiu (pp)

1 ORGA

(mf) (mf)

(f)..

(pp)

Mut. (p)

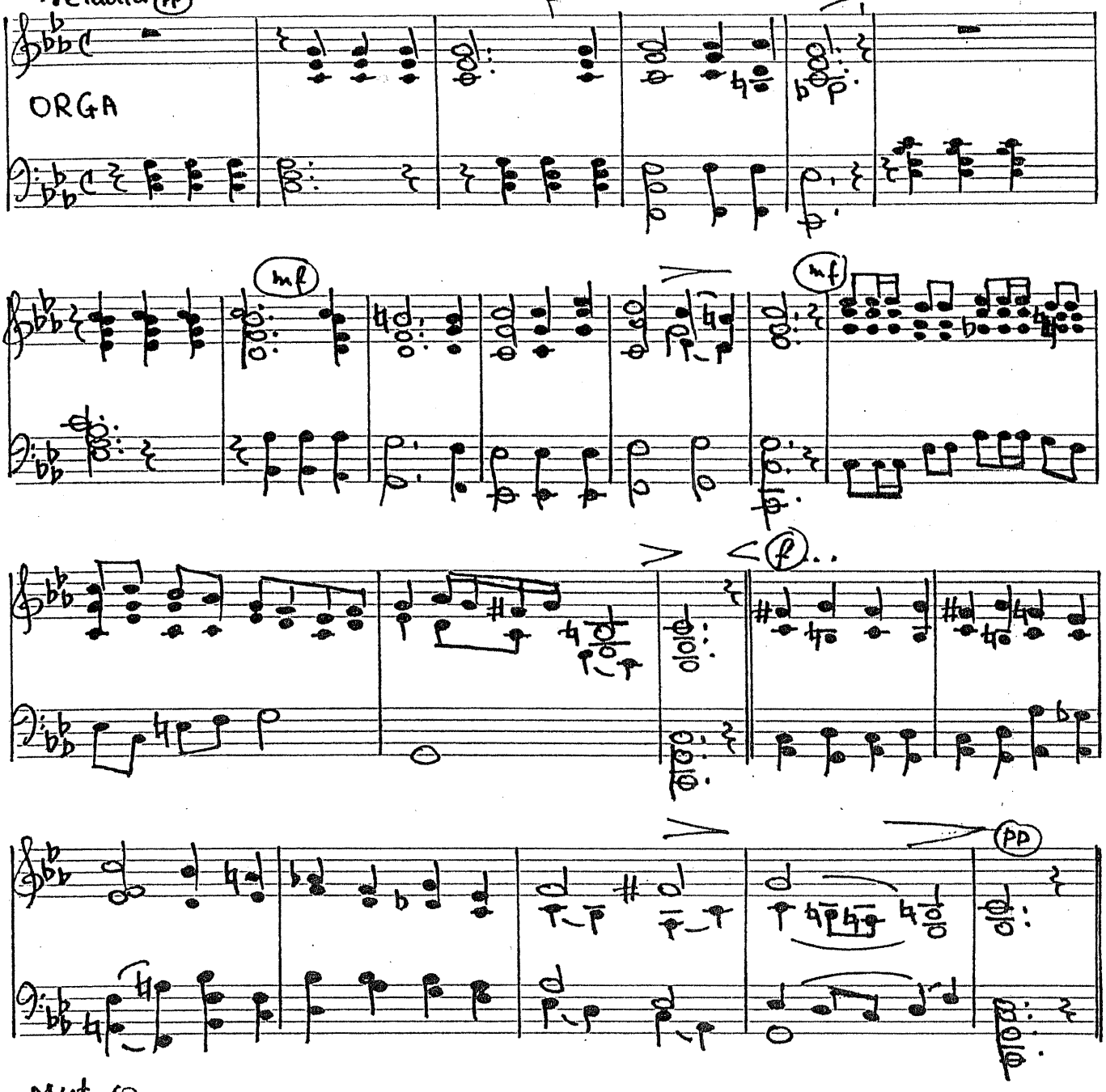

6. I II III.

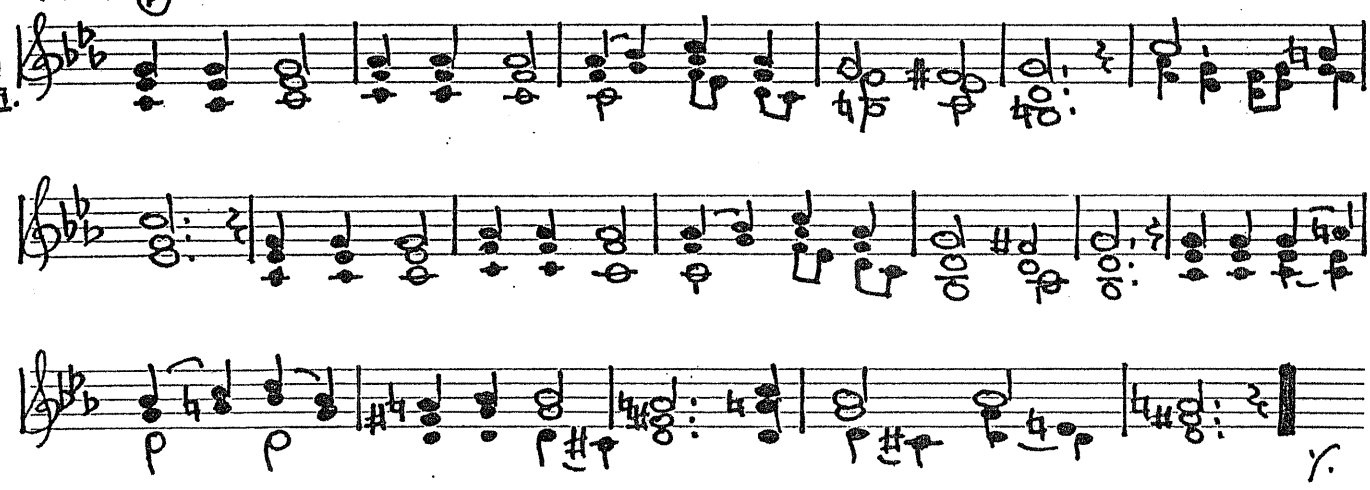

352 (2) PROFETUL PLÎNGE

3.

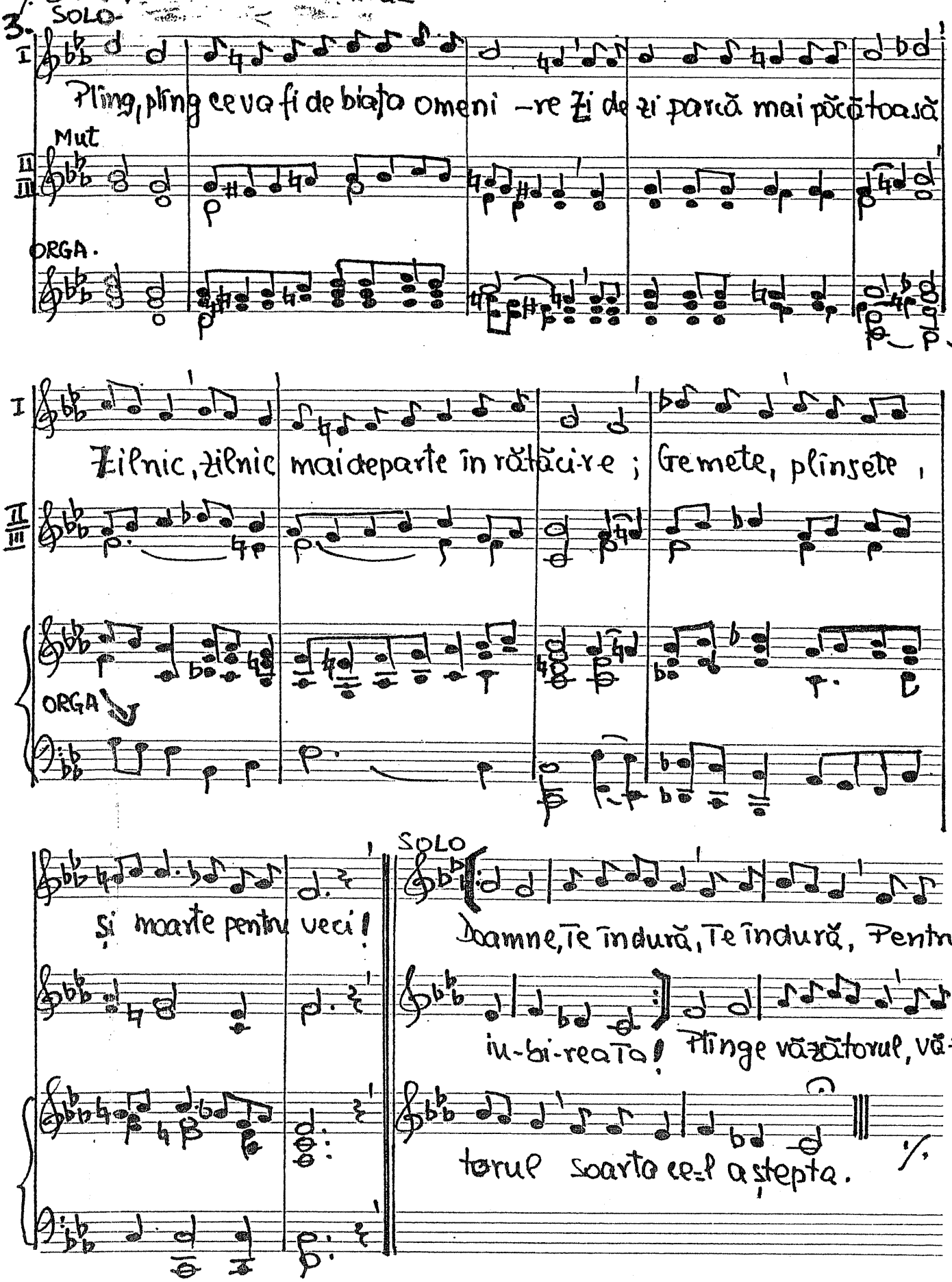

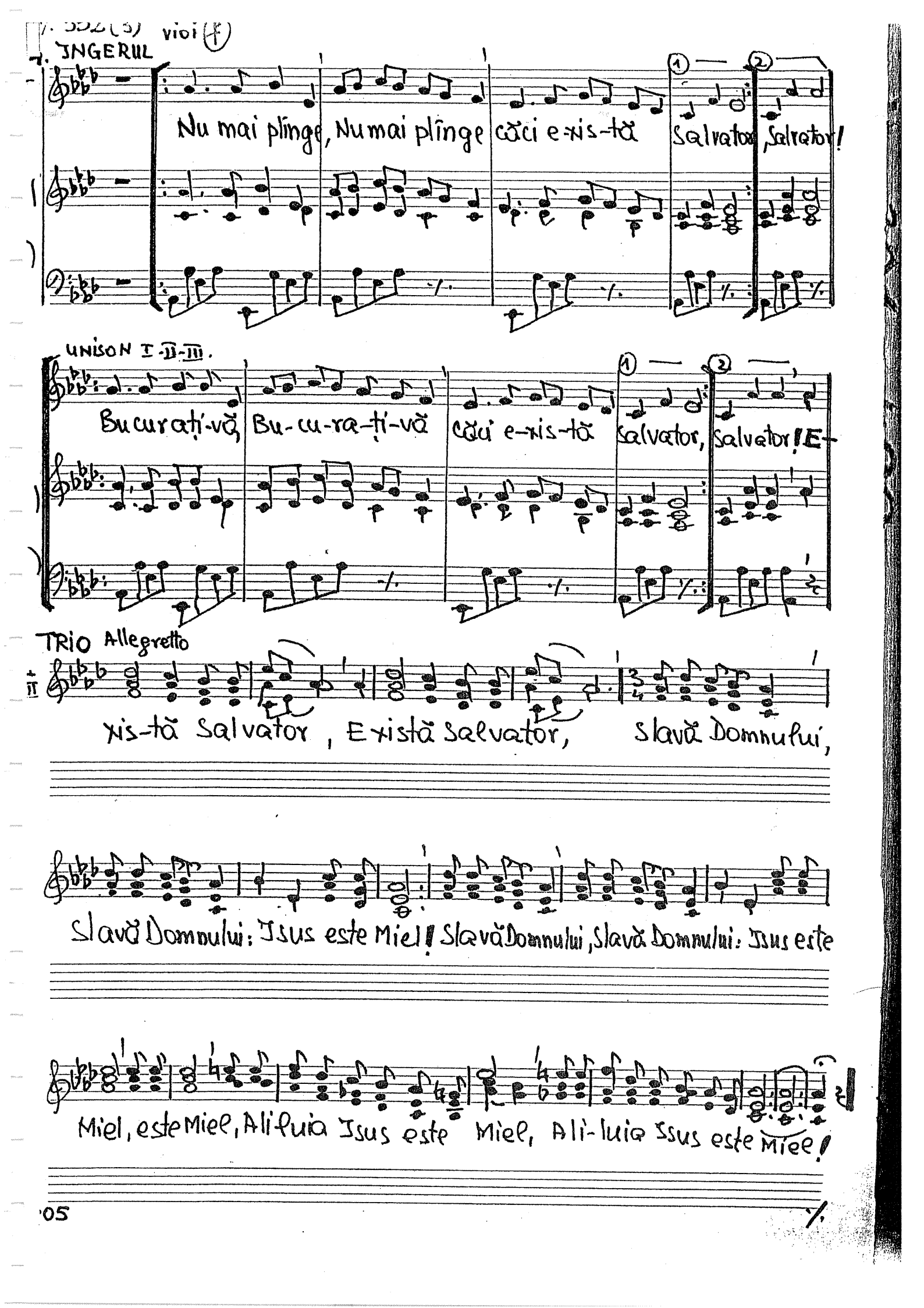
vioi (f)
INGERUL
Nu mai plînge, Nu mai plînge căci e-xis-tă Salvator, Salvator!
UNISON I-II-III.
Bucurați-vă, Bu-cu-ra-ți-vă căci e-xis-tă Salvator, Salvator! E-
TRIO Allegretto
xis-tă Salvator, Există Salvator, Slavă Domnului,
Slavă Domnului: Isus este Miel! Slavă Domnului, Slavă Domnului: Isus este
Miel, este Miel, Aliluia Isus este Miel, Ali-luia Isus este Miel!

5. GEST DE IUBIRE

ORGA.

SOLO

II

Tată, Mă duc să fac voia Ta-, vo-ia Ta — mă duc s-o fac. Mă

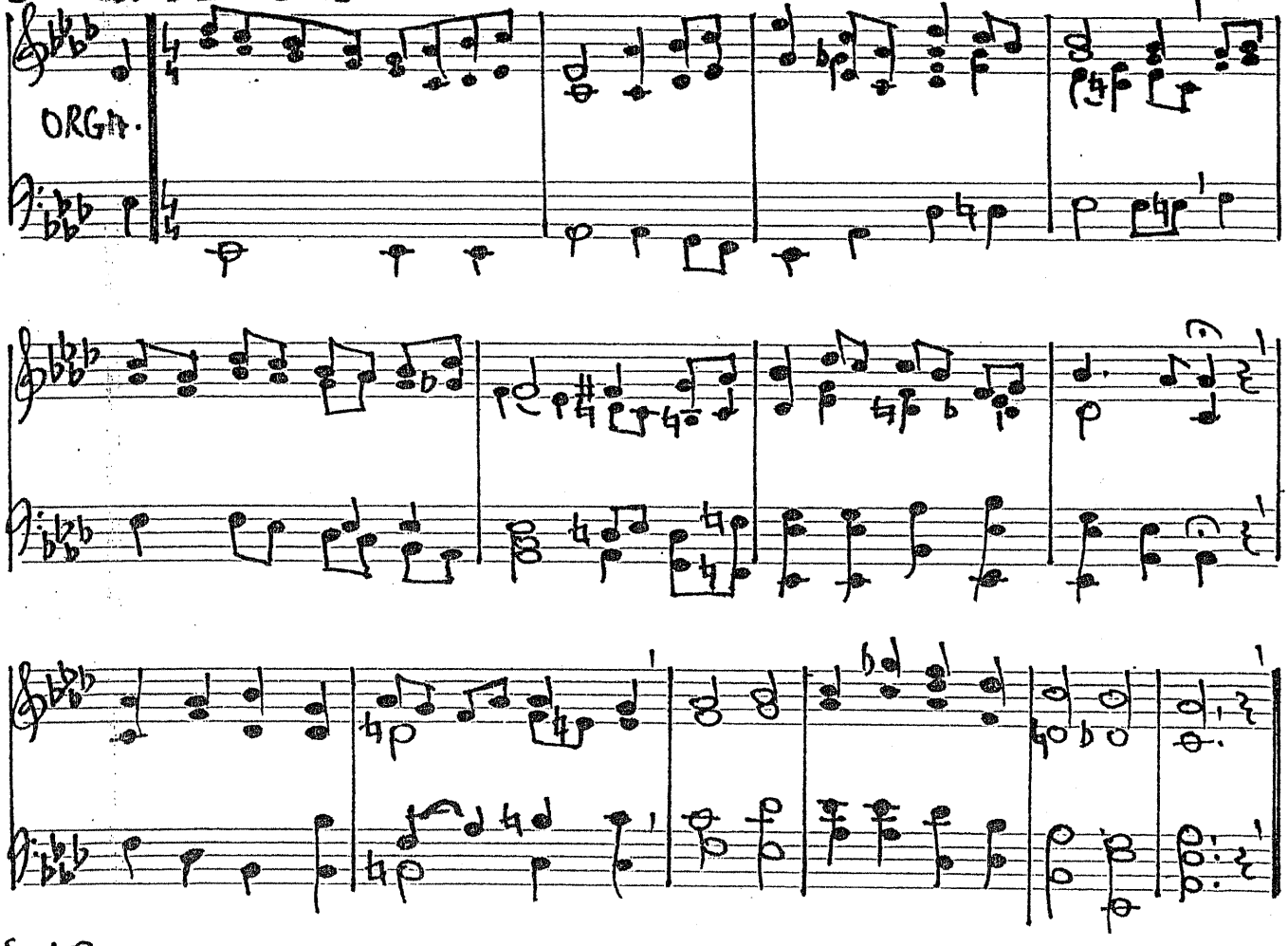

duc să fac voia Ta — Lu-mea din pă- cat să o scap.

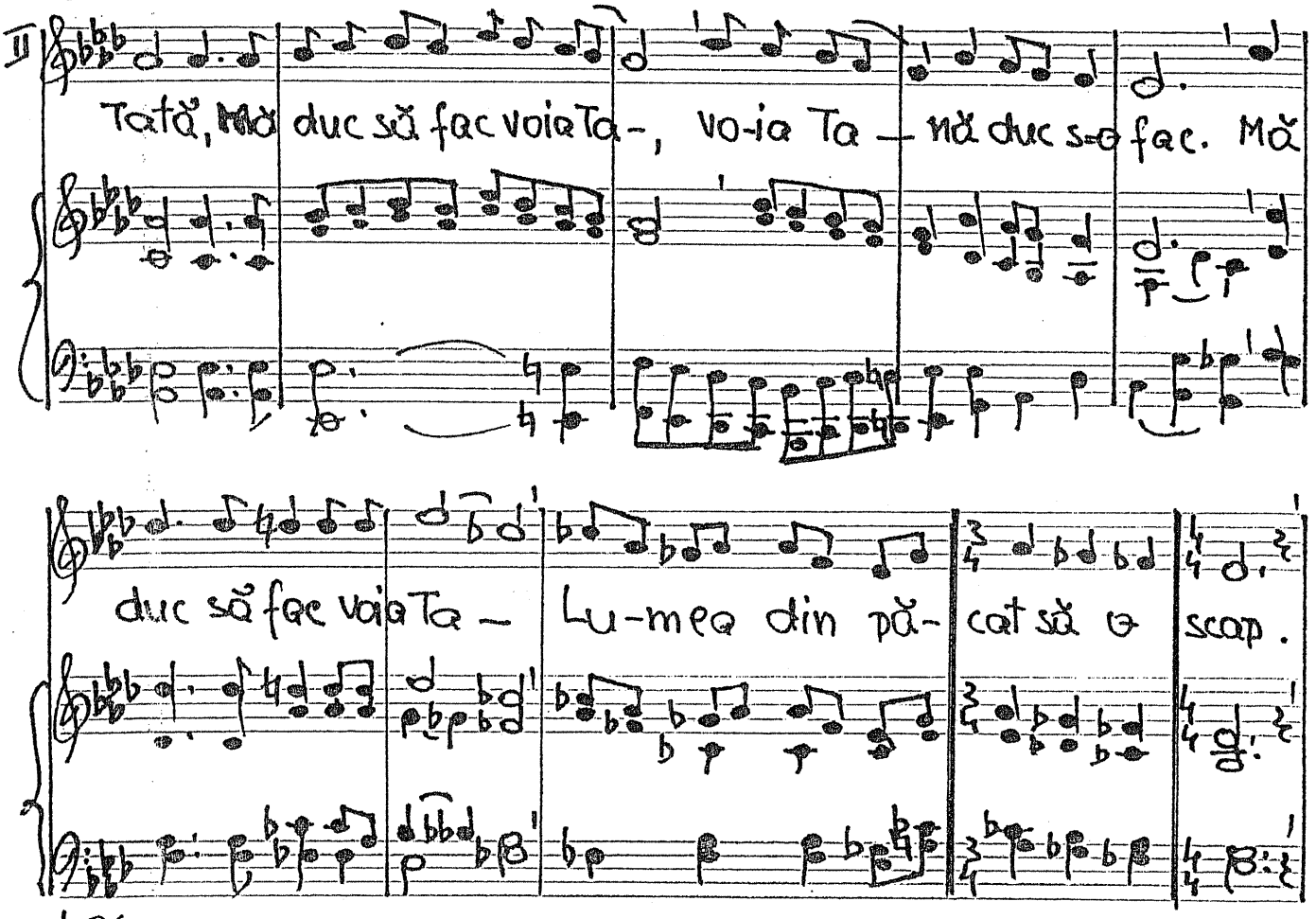

In su-lul căr-ții este scris despre Mine, Mă duc ca să fac voia

Ta, Voia=Ți sfîntă din iu-bi-re=o fac, Din iubire Tată o fac.

TRIO

Toa ——— tă o-me-ni-rea, omeni-rea zace, za-ce

în pă-cat; Omenirea zace toată în pă cat, în păcat.

ORGA

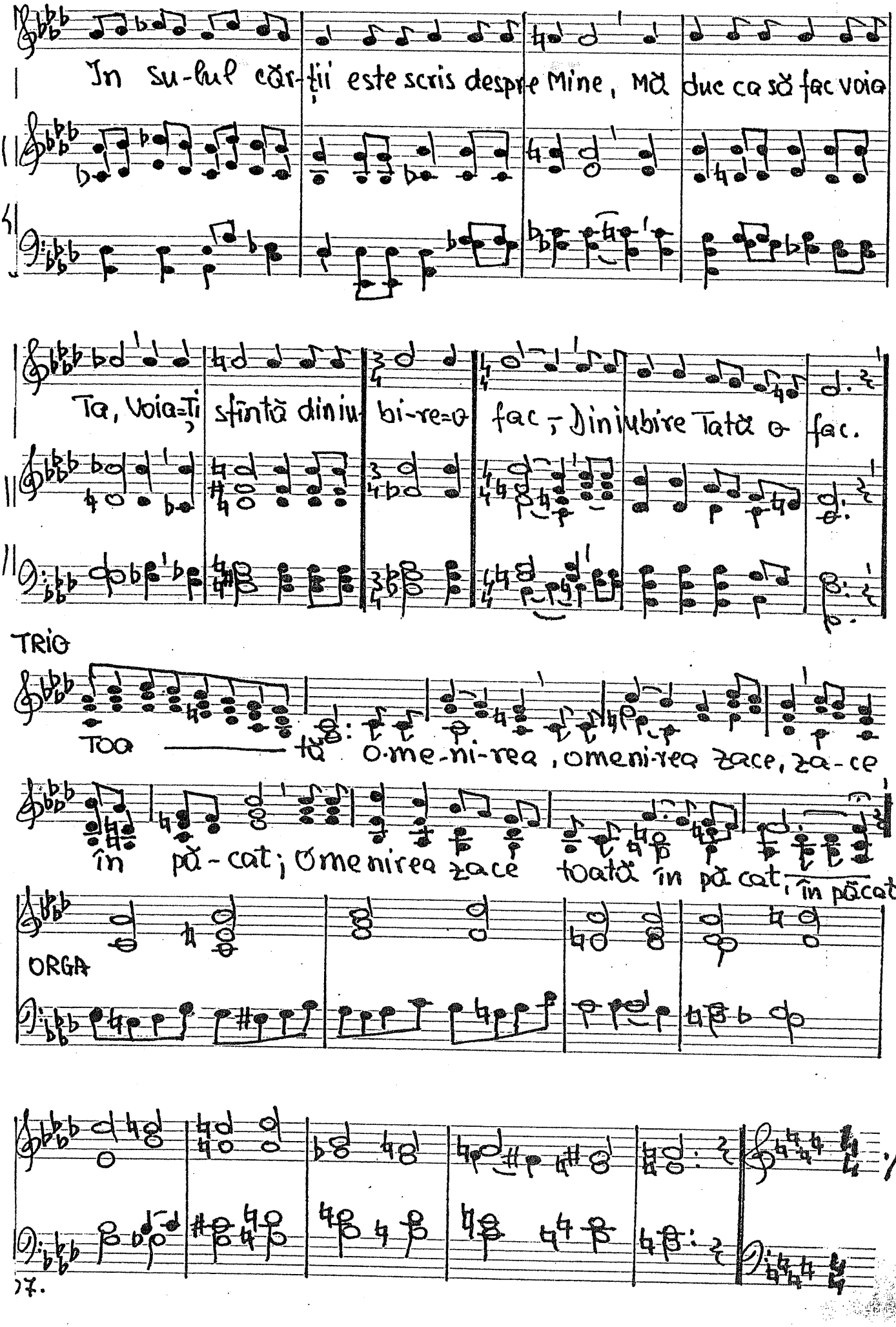

1. 352 (6) TRIO. Larghetto.

6. IOSIF ȘI MARIA

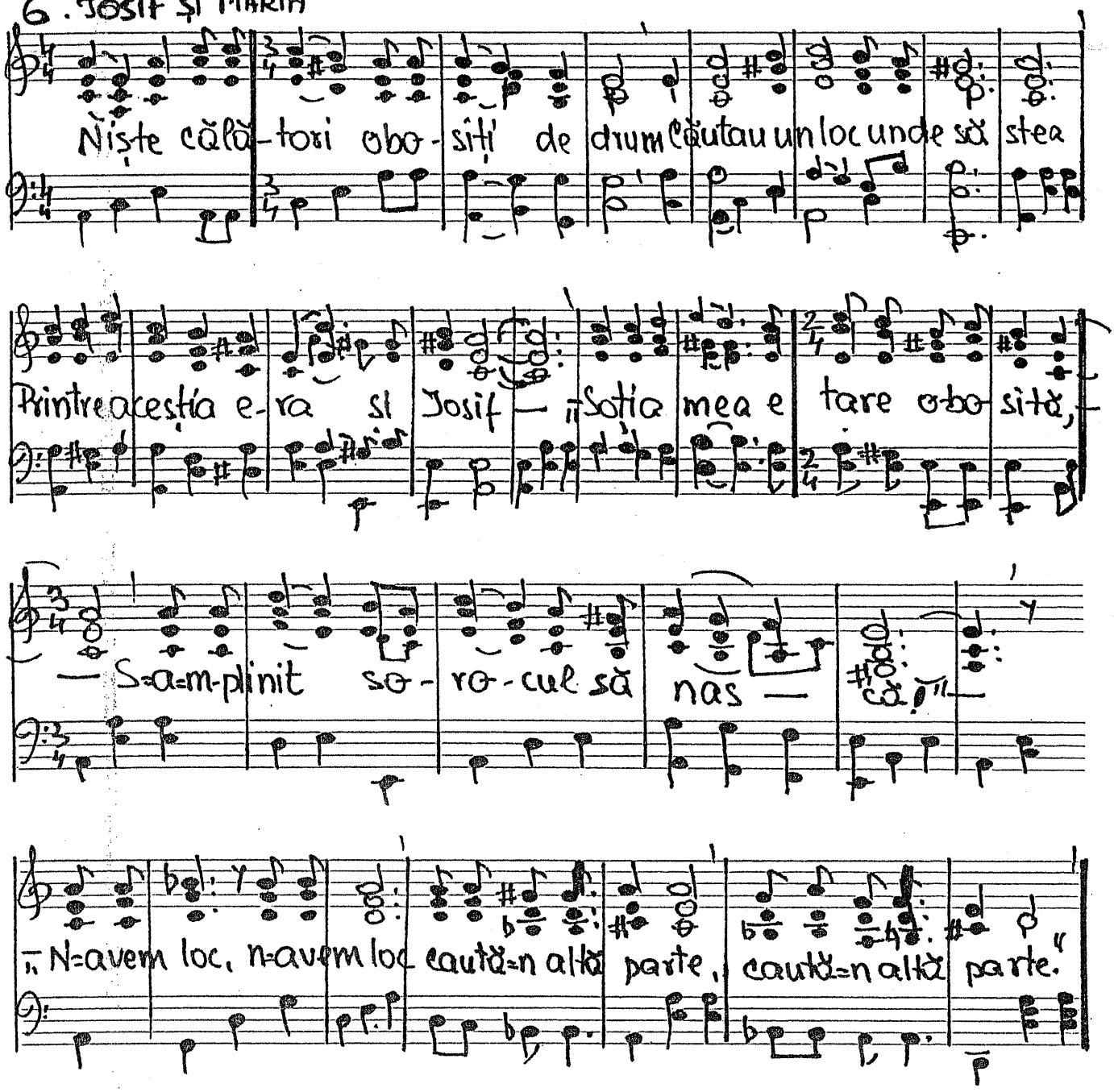

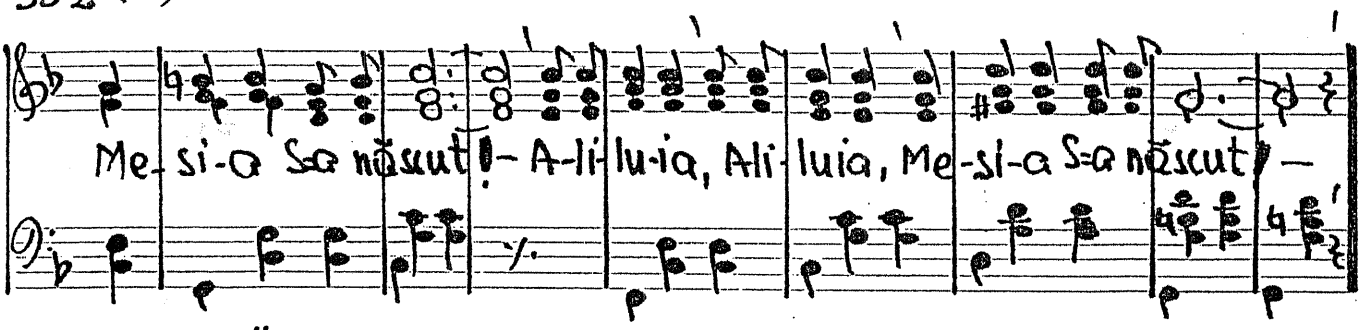

7. Preludiu Allegretto

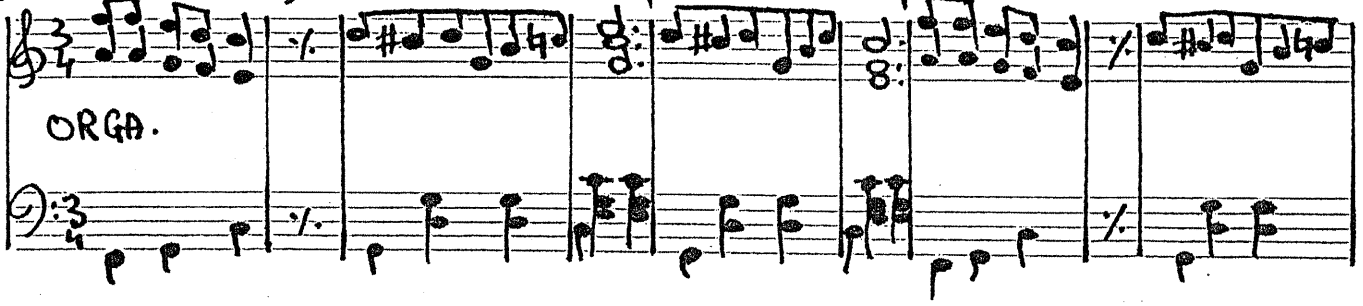

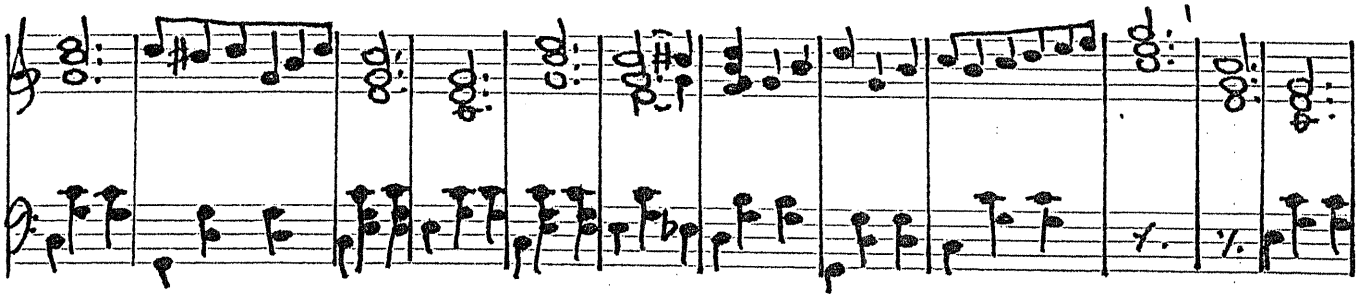

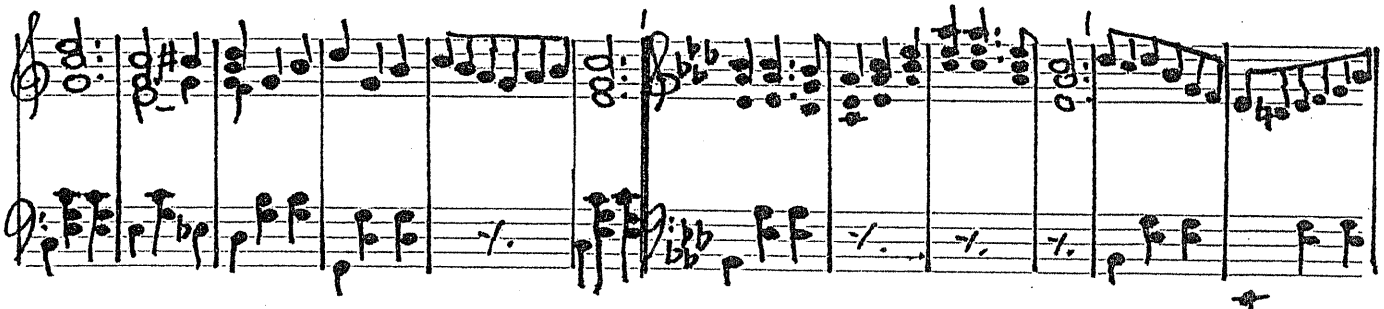

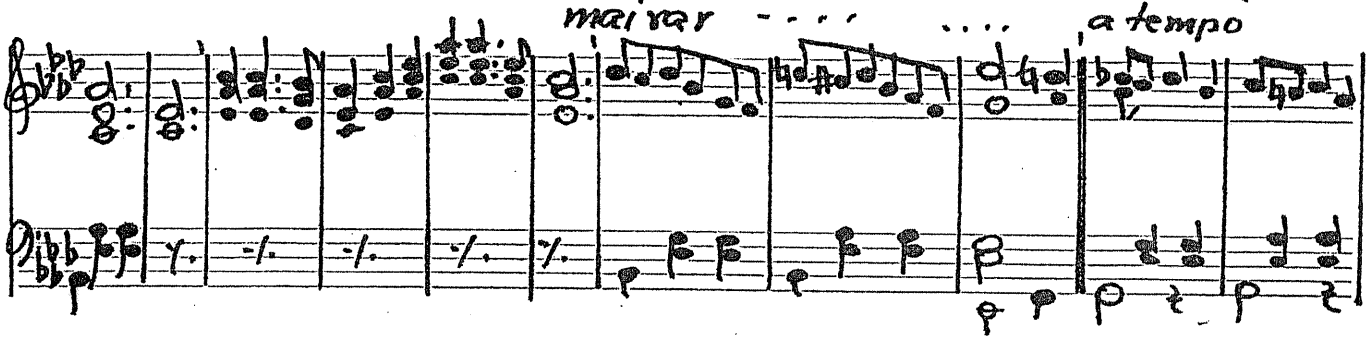

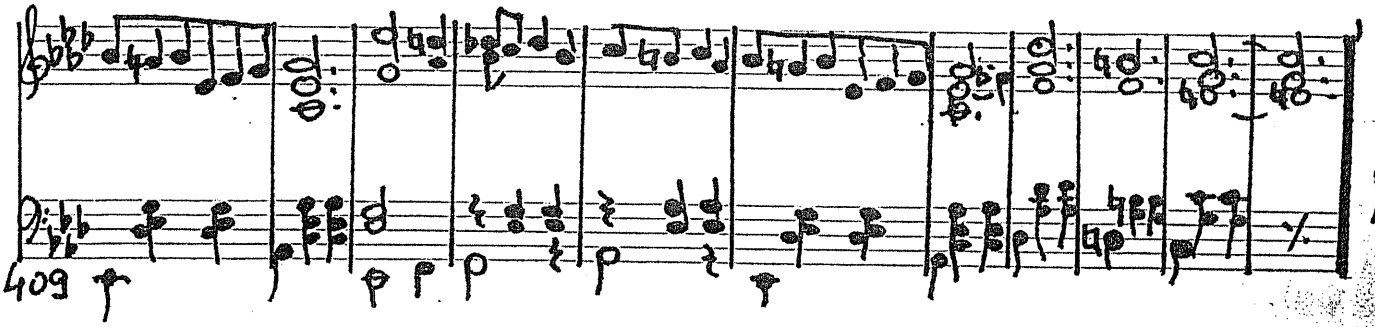

CORUL ÎNGERILOR. Maestoso.

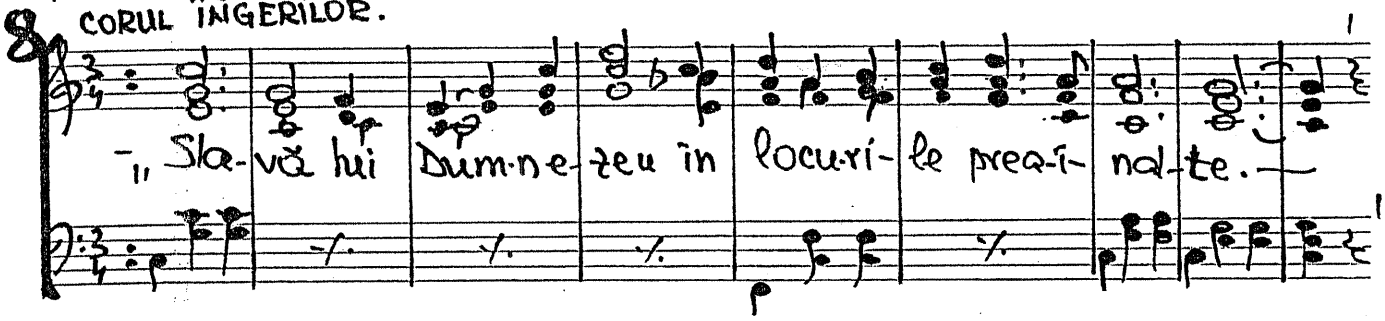

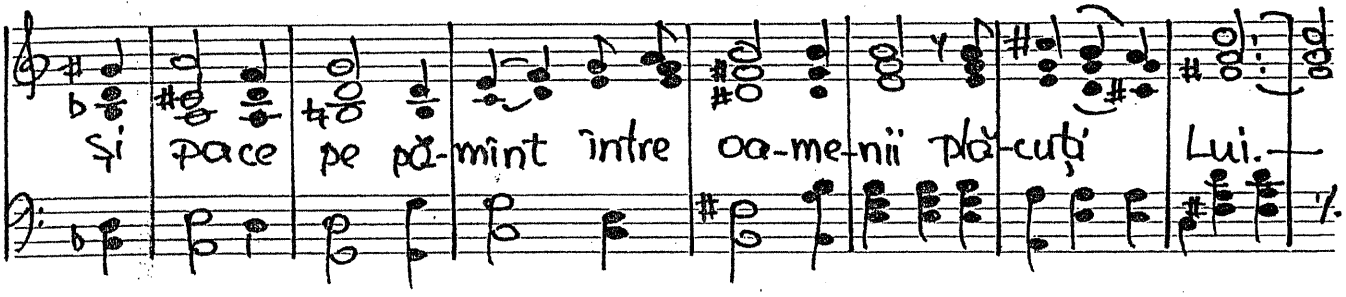

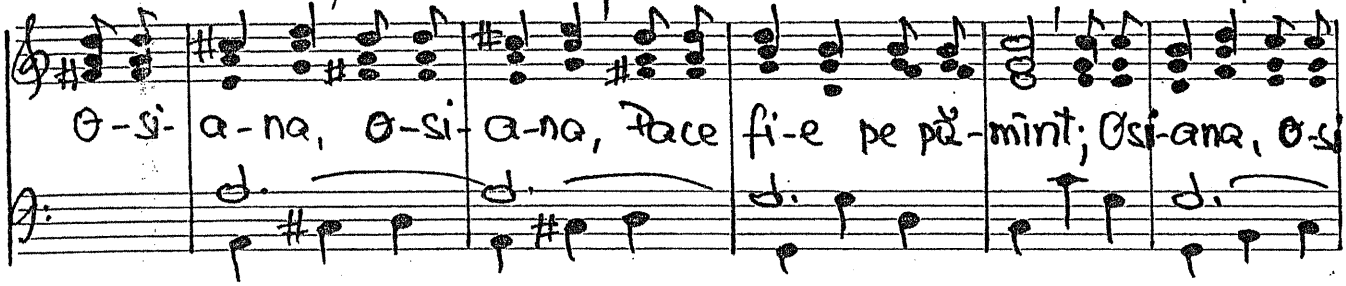

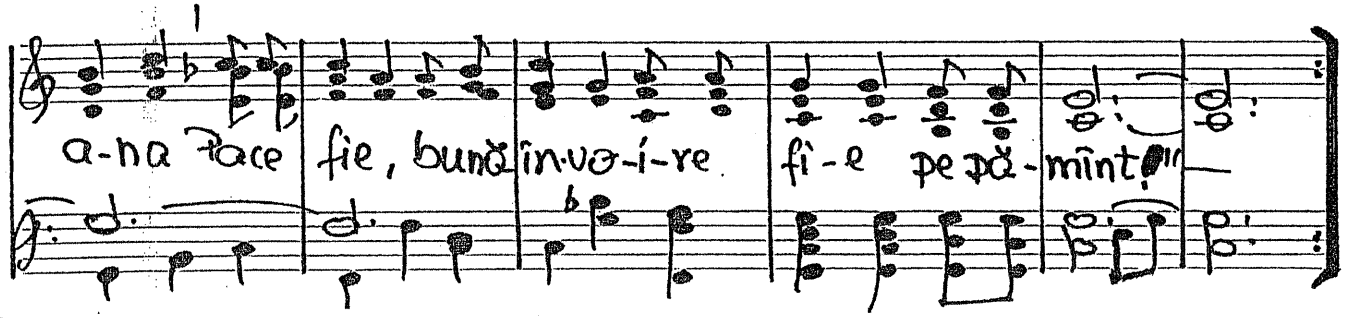

I II III →SOLO 9. NEDUMERIREA PĂSTORILOR. Allegretto.

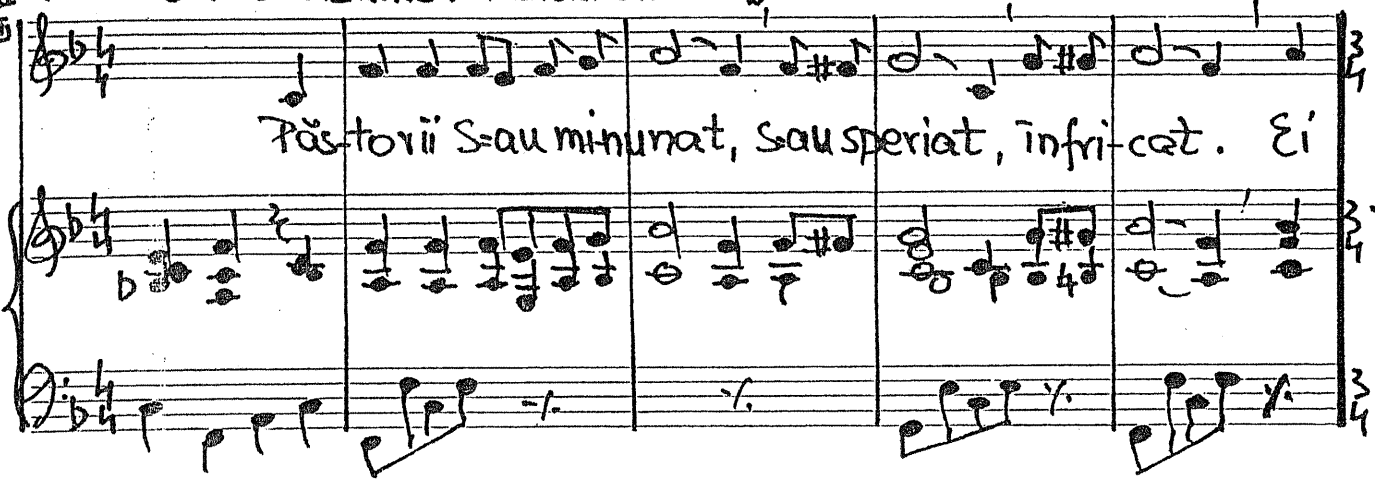

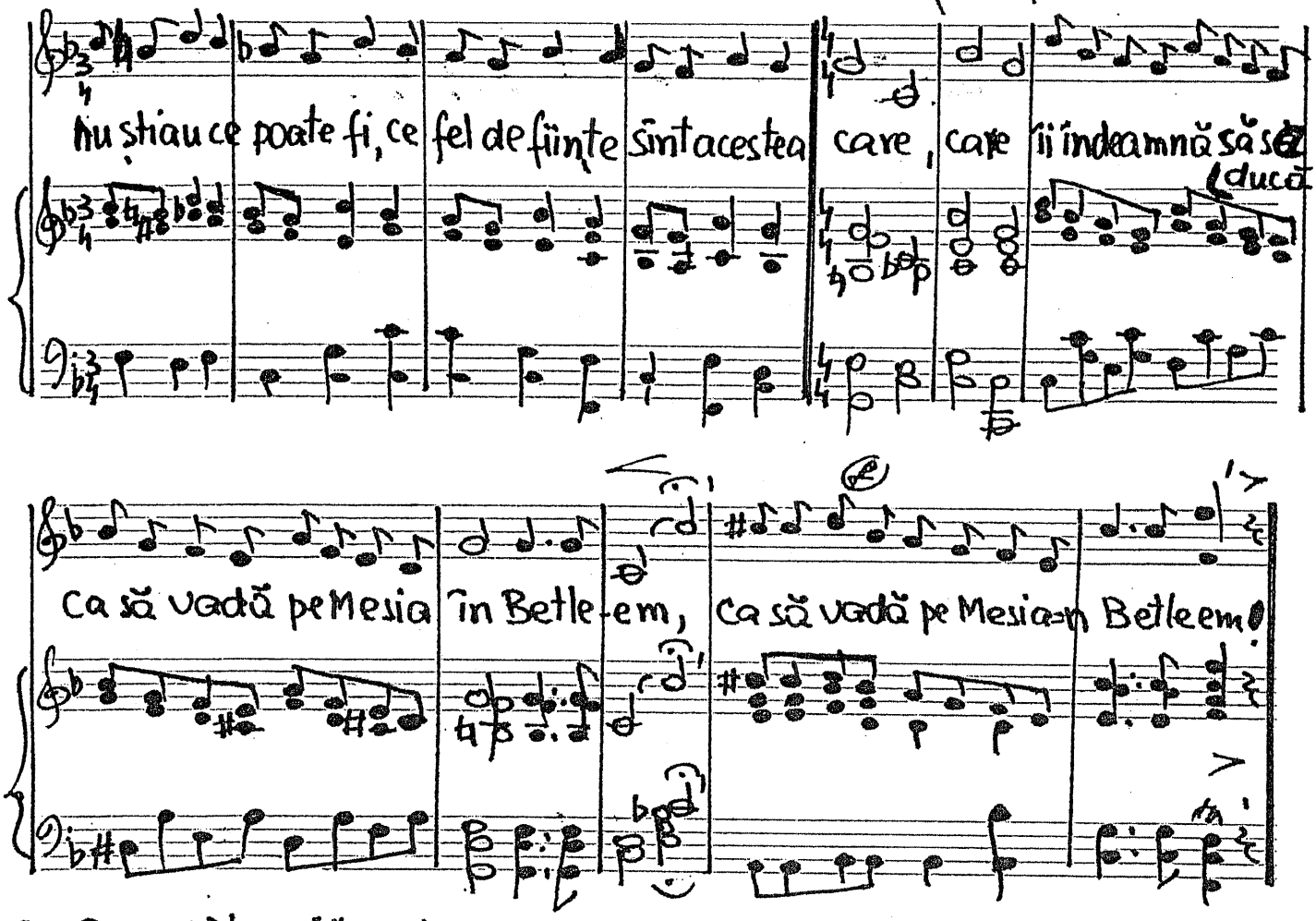

10. PRELUDIU Allegretto

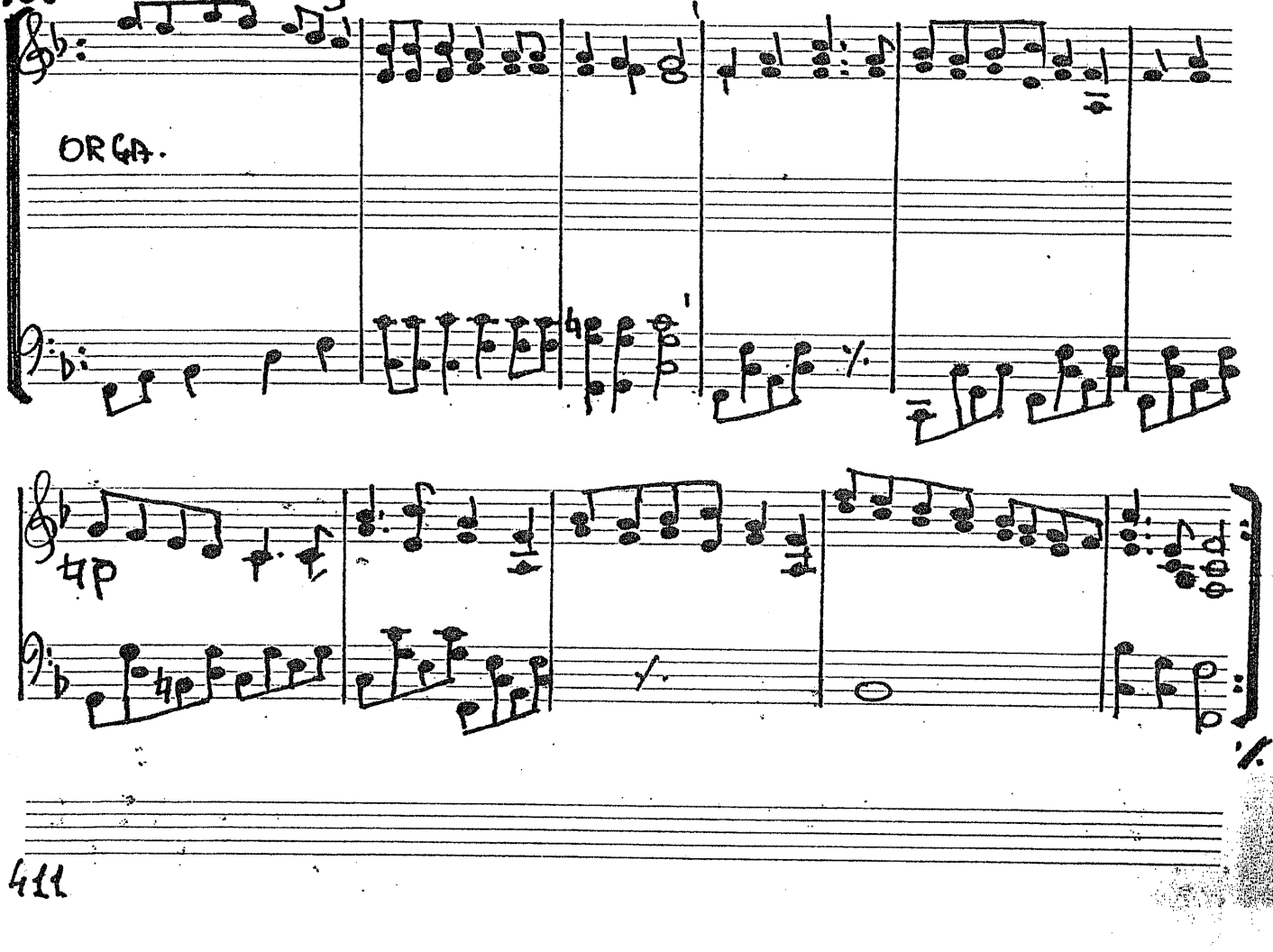

11. APARIȚIA MAGILOR.

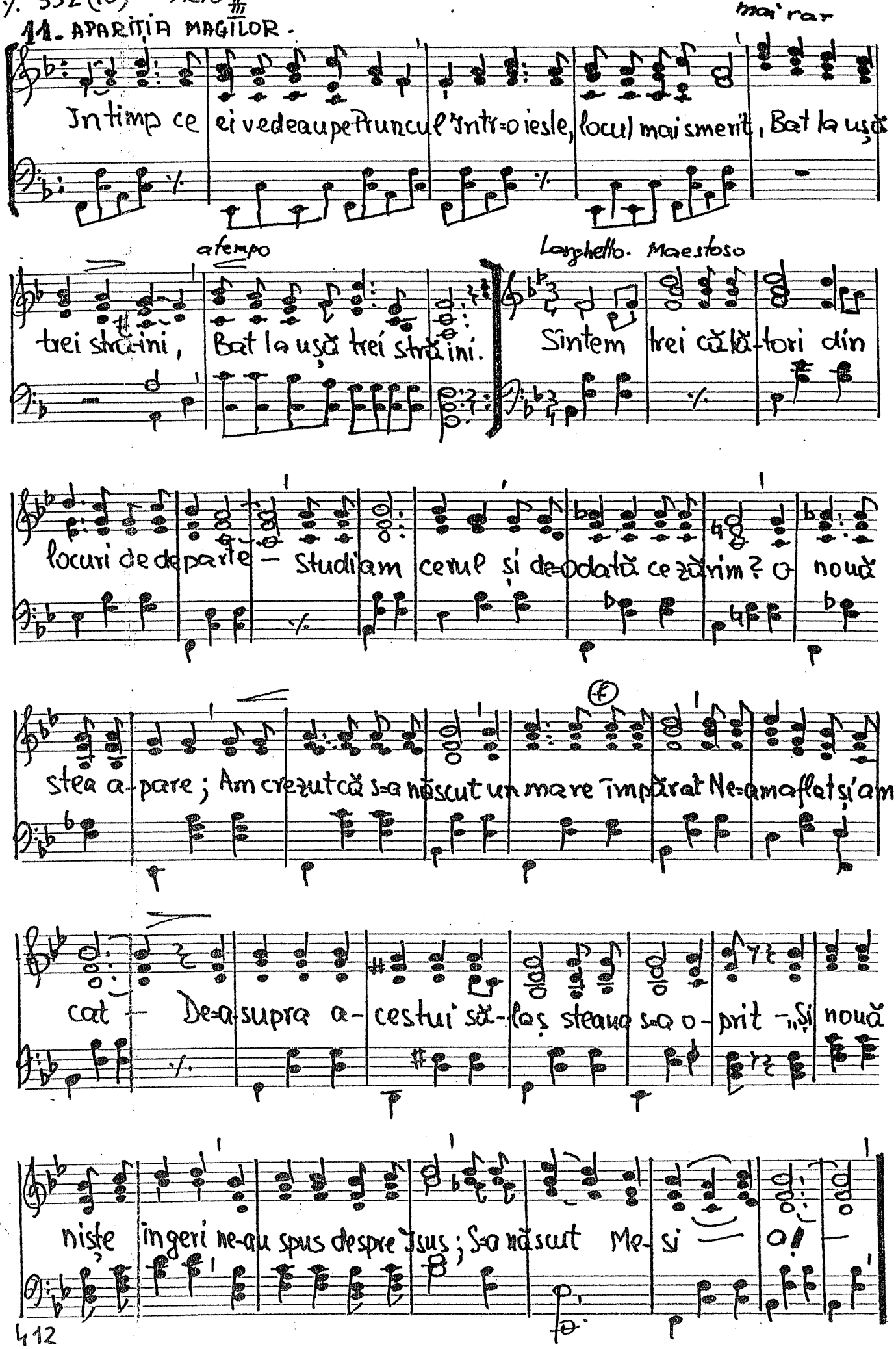

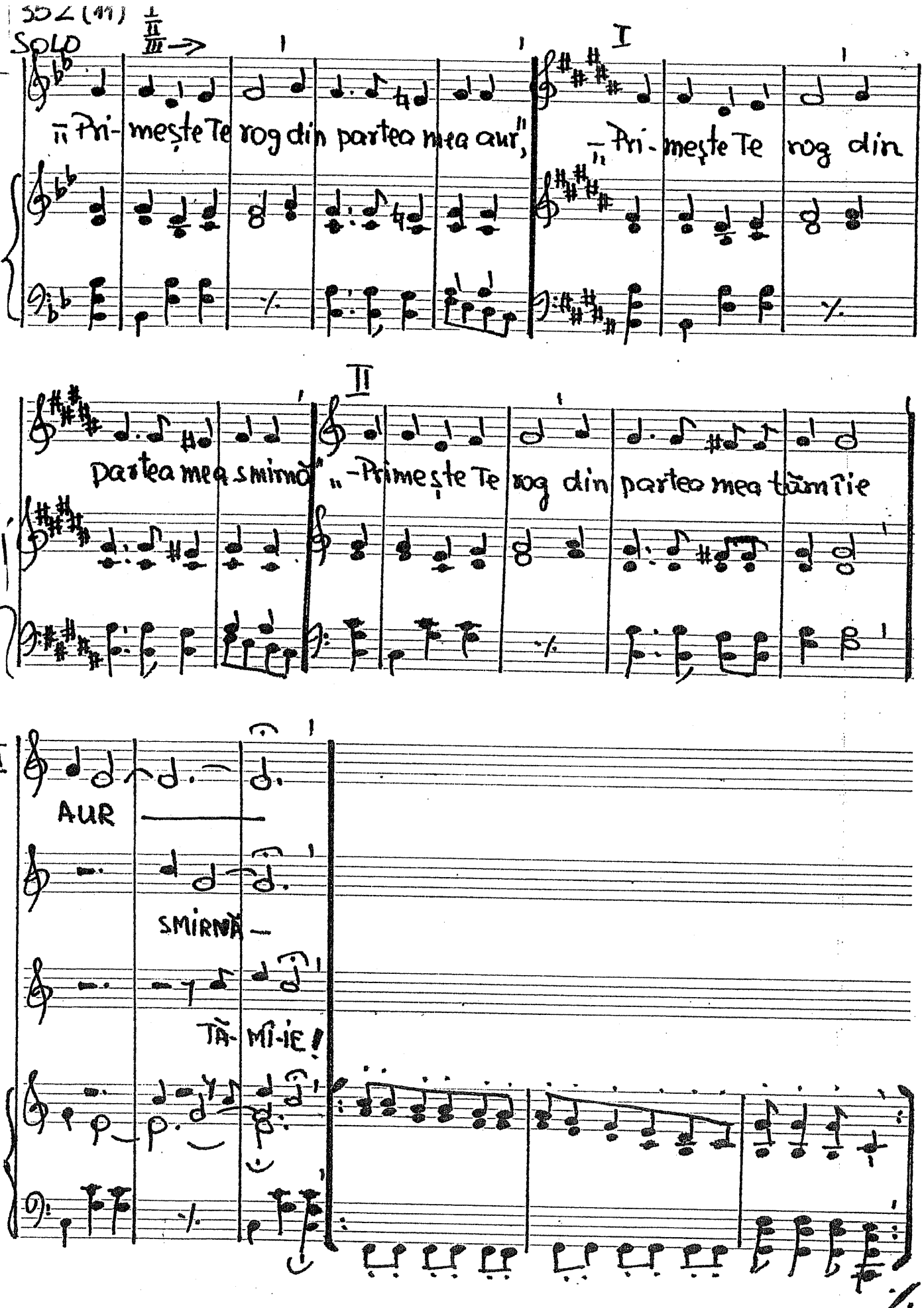
SOLO
II
III
I
„Primește Te rog din partea mea aur"
„Primește Te rog din
Partea mea smirnă"
„Primește Te rog din partea mea tămîie
I
AUR
SMIRNĂ
TĂ-MÎ-IE!

Duet. Larghetto II/III.

12. DARUL PĂSTORILOR.

II/III

— „Noi — ce să-Ți dăm Iisuse, Păstori săraci, u-mili sîntem Noi nu ce-

vem că să-Ți dăm alceva decît inimă! Îți vom sluji cît vom trăi!

TRIO II/III

13. FINALUL Moderato (mf)

TRIO I/II/III

I-NI- MA — E DARUL DE CRĂCIUN —

I

Pe care tu, pe care noi

II

Pe care eu, noi

III

Pe care noi

I.

Astăzi pu-tem, Da lui s- sus. O-si-a- na, A-li- lu- ia!

II

A MIN. A. MIN.

A MIN. A- MIN.

A MIN.

A- MIN, A- MIN. A MIN!

FINE. 23 Noe. 1965

Începută la începutul lunii.

353. Psalmul 20

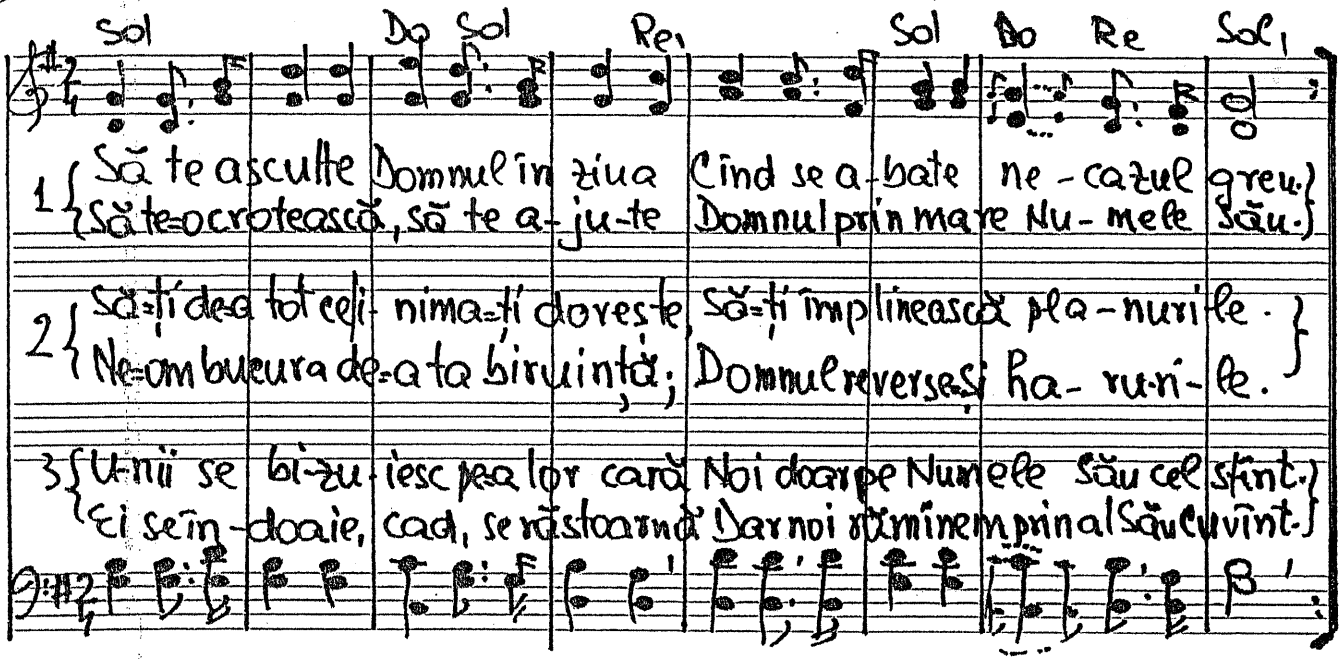

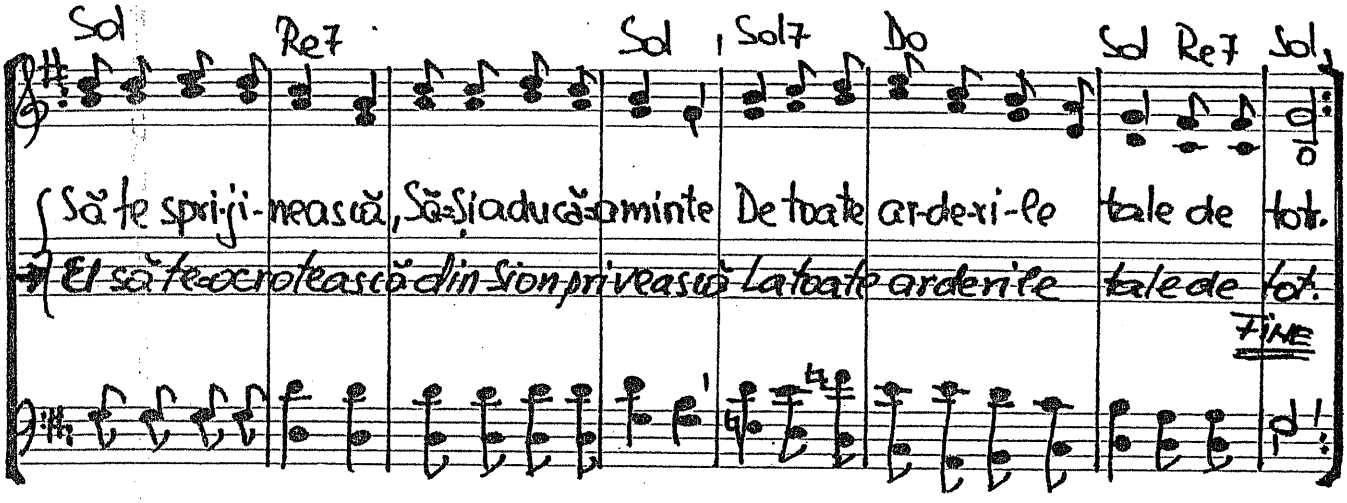

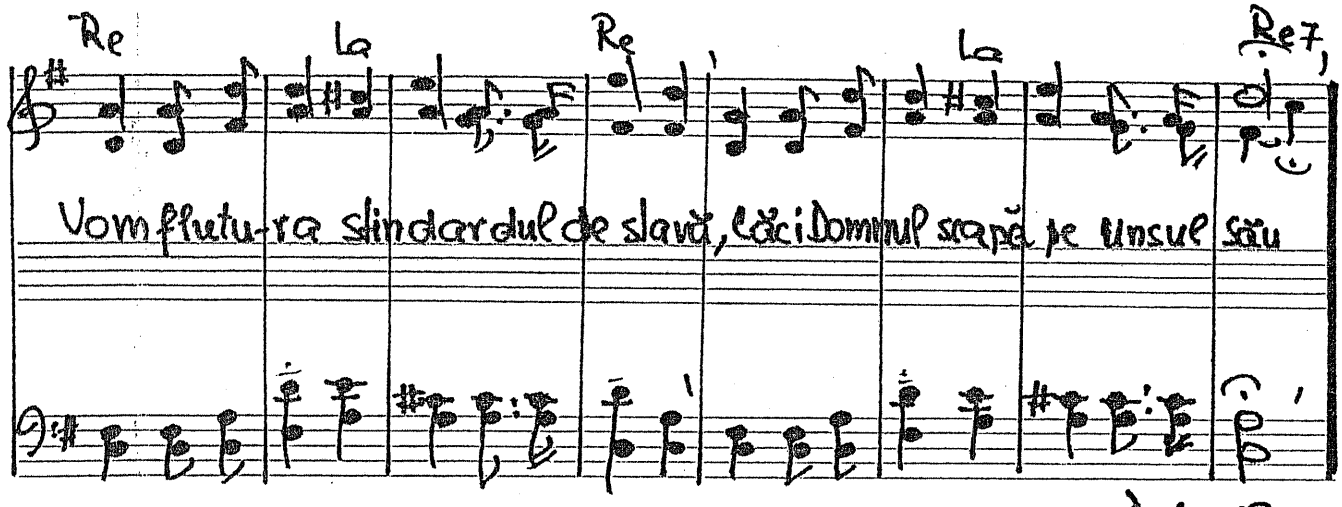

Dela S.

24 mai 1961

Text 14 XII 1965

-354. Cu nădejdile apuse

Vers. Traian Dorz.

Fam Sibm7 Do7 Reb7 Do Fam

1. Cu nădejdi-le a- pu- se A- lungat de toți am fost -
2. Arsul meu obraz pe ca-re Au curs lacrime fier- binți -
3. Astăzi, de la toți în lume Hule și strigări mi-a scult -
4. Am destulă mîngî-ie-re In alinul Apei vii -

Sibm Fam Do7 Fam Sibm Fam

Doar iubirea Ta I- su- se Ea îmi fost-a adă post, adă post.
Il lo-viră mîini barba-re Și amare sufe-rinți, suferinți.
Dar par toate niște glume Fără nume, de demult, de demult.
Harul Tău îmi dă pute re Și-n durere bucurii, bucurii..

5-I-1966.

-355. Ghimpe de durere

vers. Traian Dorz.

1. Ghimpe de du-re-re mu-tă Roade i- ni- ma-mi pus-ti-e
2. Plîns nestăpî-nit îmi ce-re Chinul pururi ne- să-tul —
3. Dar cînd ochii mi s-or stinge Și i-ni-ma s-o sfîr-și —

Su-fe-rin-tă ne-ști-u-tă Mi-o zdrobește și-o sfîr-și —
- Mii de lacrimi de du-re-re I-am totdat și nu-i destul —
Cu ce oare voi mai plînge Și cu ce voi su-fe-ri! —

5-I-1966.

233

-356. GEME SUB POVERI

Vers. Traian Dorz

Moderato

1. Geme sub po-veri nespu-se Bietu=mi suflet chi-nu-it.
2. Plînge=n spasmul su-fe-nin-ței Și-ni-ma=mi ră-ni-tă=n piept.
3. Pașii=mi calcă în neș-ti-re Pe că-ră-ri-le pus-tii,
4. Ochii=mi varsă rîu de la-crimi La mormînt de vi-suri dulci

Bucuri-e, bu-cu-ri-e Pentru ce m-ai pă-ră-sit?
Mîngîie-re, mîn-gîie-re Pînă cînd te mai aș-tept?
Fe-ri-ci-re, fe-ri-ci-re Unde-ai mers de nu mai vii?
Suferință, su-fe-rință Cînd vii oare să mă culci?...

5-I-1966

-357. O rază de speranță.

Allegro-mod.

mf. Sol

O rază de speranță În lume s=a i-vit Și=a morții neagră noapte

Do Re La Re, Sol Do,

I-sus a ri-si-pit. Ori-cine=n El de crede Scăpatel e pe veci.

Solo Sol Lat Re Sol6 La7 Re

Cu viața în-noi-tă E fiu lui Dumnezeu, Dumnezeu.

Sol Re Sol

Ai vrea să fii și tu așa? A- mi-ce nu mai a-mî-na

Do Re7 Sol

I- sus schimba-va viața ta Și-a-jungi pe veci de veci la dreapta Sa.

Re7 Sol

A- ici sînt toate trecă- toare Ni- mic nu ți-ne foarte mult

Do Sol Re7 La Re

Chiar viața este-n-șe-lă- toare, Ni- mic nu ține foarte mult.

Sol Sol Re7 Sol

A- colo-s toate pe ve- ci-e Ni- mic în cer nu-i limi- tat

Mi f Lam Sol Re7 rall. Sol Do Sol

In cer e multă vese- li-e Ni- mic în cer nu-i limi- tat, limitat.

17-I-1961. Text în 27 iulie 1966

358. Vorbea Isus

vers. Traian Dorz

Lam | La° | Lam Mi+ | Lam | Sol7 | Do Fa6 Mi

1. Vorbea I- sus, de pe co-li-nă Po-po-ru-lui ce sta pe jos
2. -In lume u-ra, ca o stîncă A-pa-să su-fle-tul ori-cui
3. Dar Eu vă spun: un om pe moarte Del vezi pe drumul tău că-zut
4. Iar cînd un biet, bătut de soarte La u-şa ta se va ivi,
5. Cînd un sărman, în hai-ne sparte In pra-gul tău va aş-tepta
6. Iar, cînd duşmanii tăi de moarte Vor fa-ce-n contra ta so-bor,
7. Cu cei lipsiţi şi slabi îm-parte Şi bu- că-ţi-ca ta de trai

Rem | Fa7 | Lam Mi | Si7 | Mi | Lam

Cu fa-ţa pli-nă de lumină Vorbea Isus, de pe co-li-nă
Te-n chi-de-n noaptea ei a-dîncă Să fii mai rece ca o stîncă
Tu la-să u-ra la o parte, de-ţi vei vedea duşmanu-n moarte
Tu la-să u-ra la o parte Duş-ma-nu-lui bă-tut de soarte
Tu la-să u-ra la o parte Duş-ma-nu-lui în hai-ne sparte
Tu la-să u-ra la o parte Şi la duşmanii tăi de moarte,
Cît ai şi cu duş-ma-nii-m-parte Şi Dum-nezeu va fa-ce parte

Mi7 | Lam.

Cu glasul rar, plă- cut, du- ios...
Să nu faci bi-ne ni — mă-nui.
Tu să-l a-juţi cînd e că- zut.
Tu dă-i ce poţi, dar nu-l go- ni
Tu dă-nu-ie-i că- ma- şa -ta.
In-tinde mîna, ier — tă- tor....
Şi su- fle- tu- lui tău în RAI.

235 -359. Biblie prea sfîntă

v. T. Seraciu.

Solo

Sol Re7 Sol

1. Bi-bli-e preasfîntă Carte minunată Fericit e omul care te-a ci-tit.
2. Tu dai feri-ci-re, liniște de-plină Celui ce te are și te-a cerce-tat
3. Bibli-e preasfîntă tu ești DAR CERESC O ferit azi nouă chiar de Dumnezeu.
4. Bi blie mă-reață, O, preasfîntă Carte Fericit în tine zilnic eu ci-tesc

CUARTET.

Do Si Mim Sib7 La Re7, Sol Re7 Sol

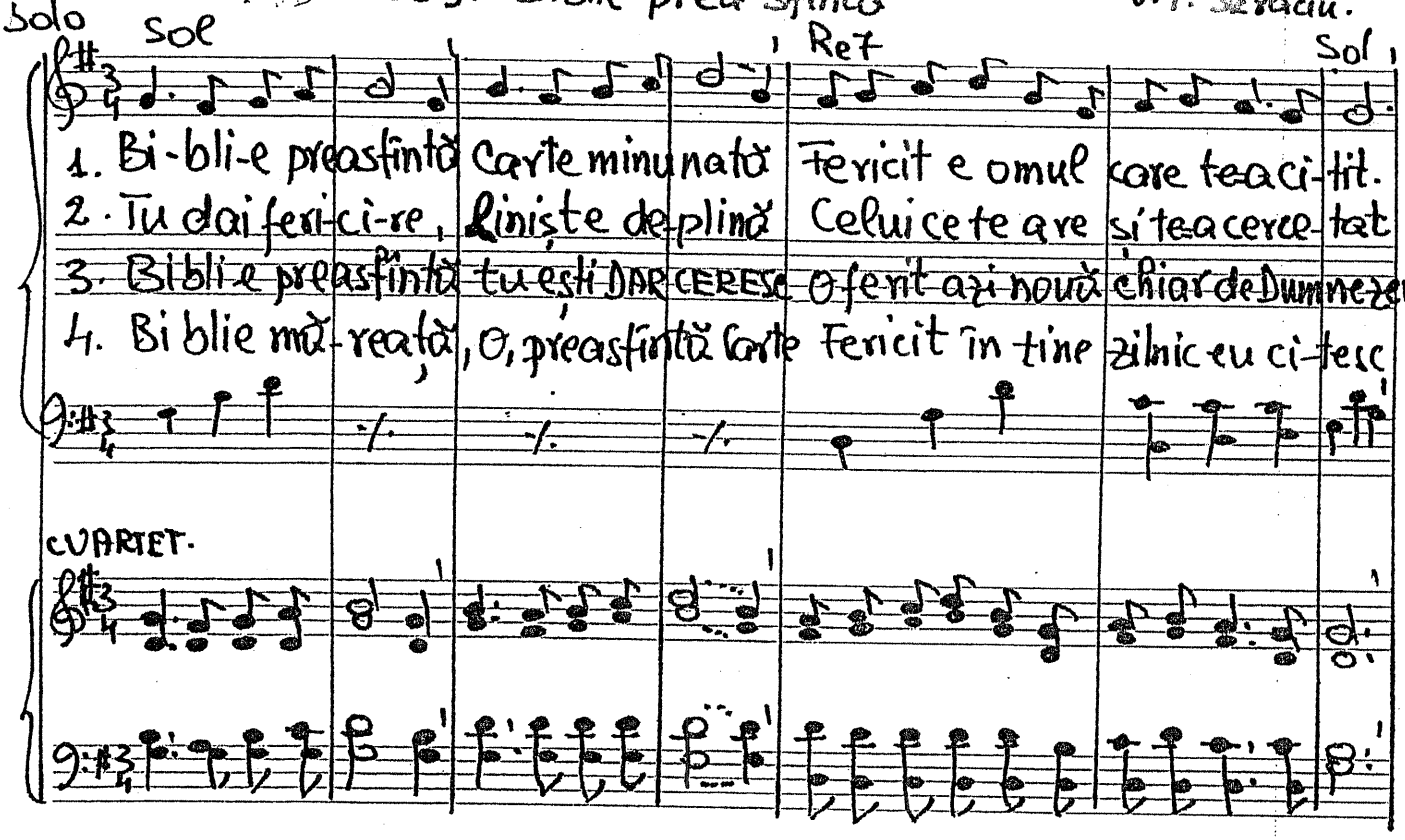

In tine tru-ditul află mîngî-ie-re A tunci cînd n-o are Și e întris-tat.
Iar cel păcă-tos găsește azi prin tine că de Tatăl slavei e pe veci ier-tat.
Ești SOLIA PĂ-CII, ce mult te iubesc Ești BALSAM pe rana sufletului meu.
Și eu „Pîinea vieții" ce-o oferă Tatăl Sufletul meu lînced zilnic îl hrănesc

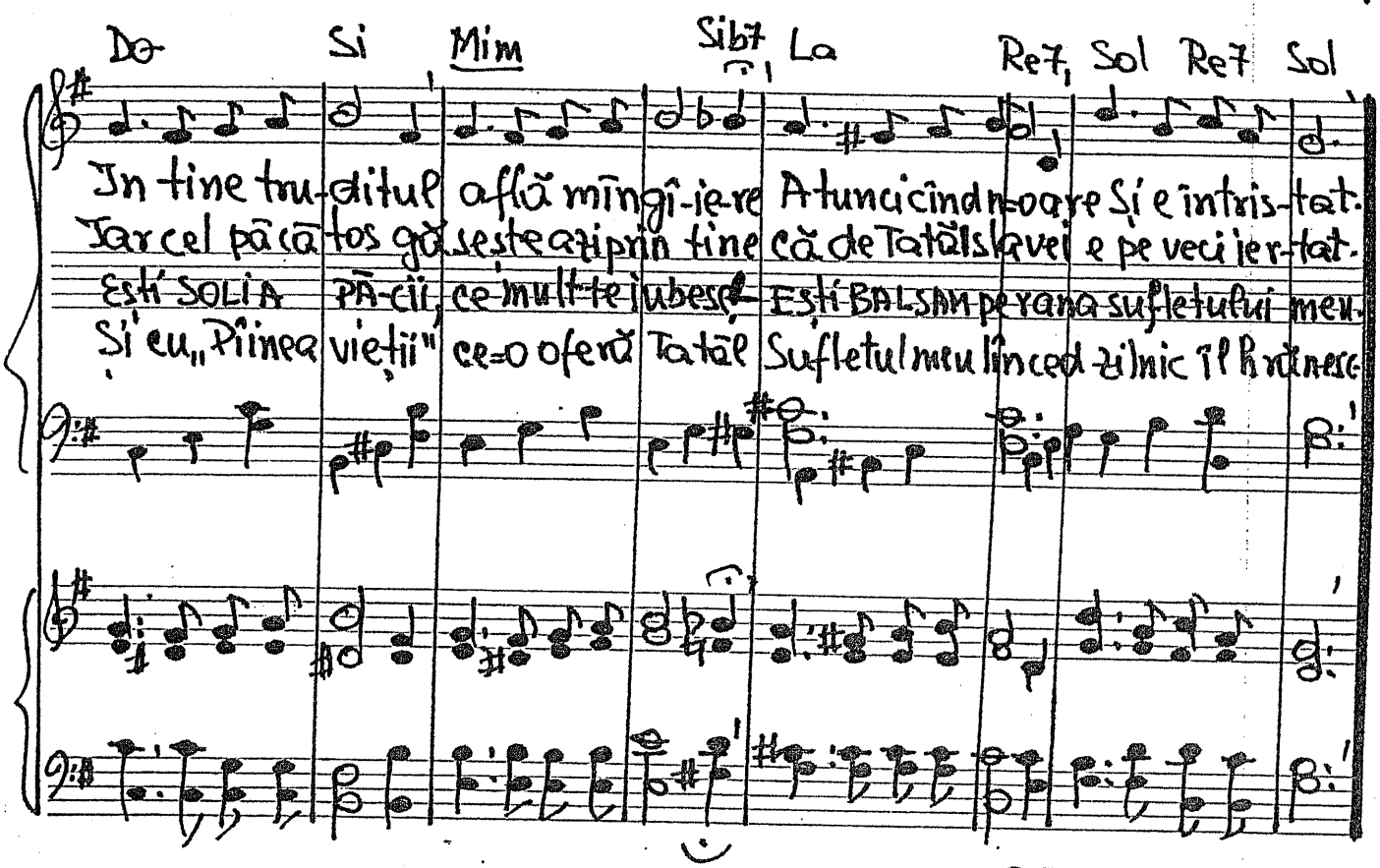

2-II-1966.

-360. Astăzi, o suflete dragă.

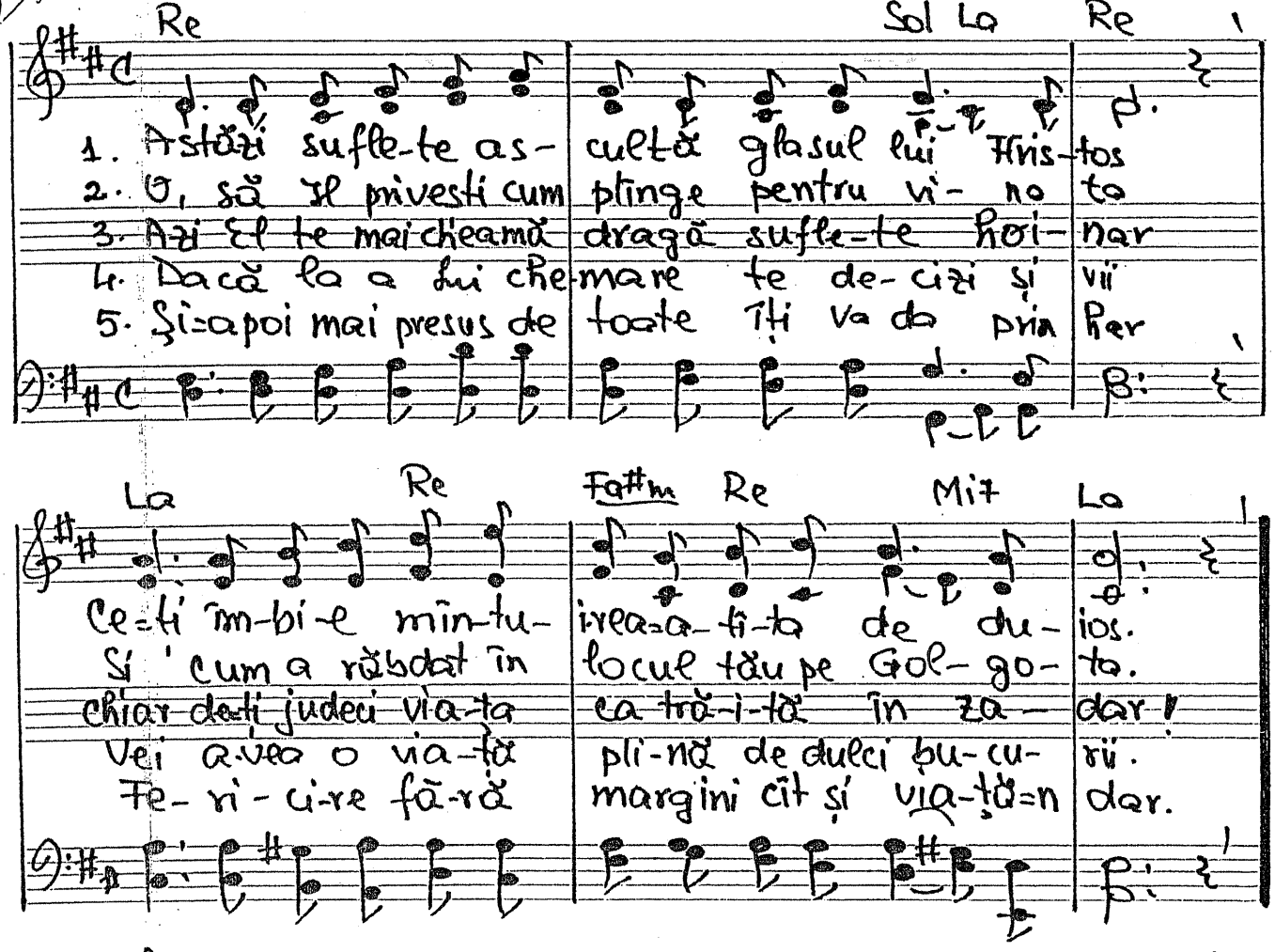

19-I-1966

do Andantino – 561. Eu sînt omul care a văzut. Plîng. cu Ieremia. cap 3.

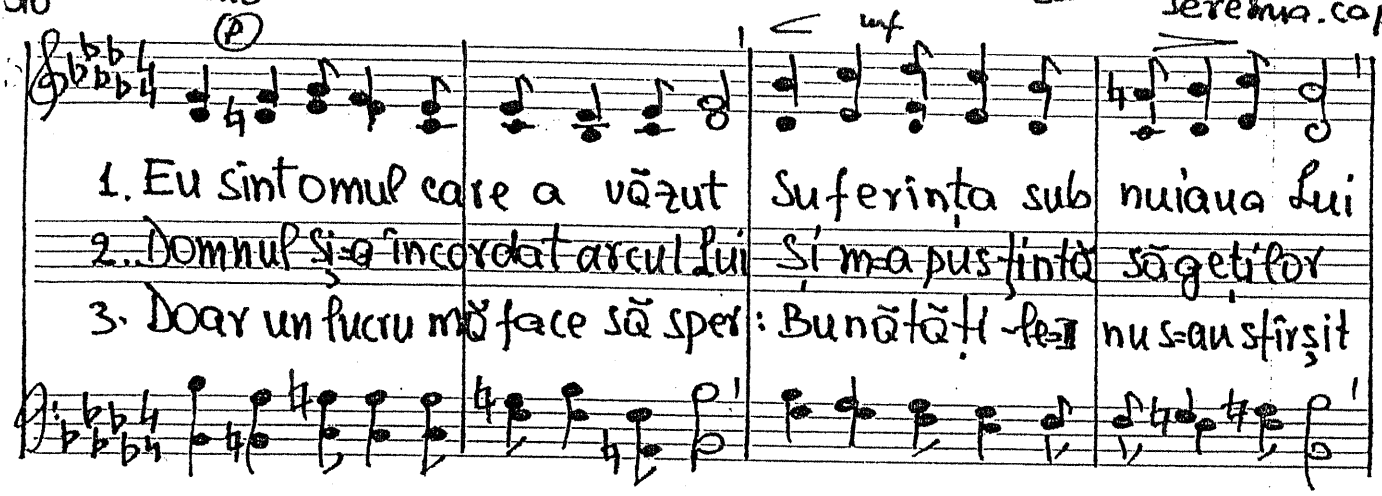

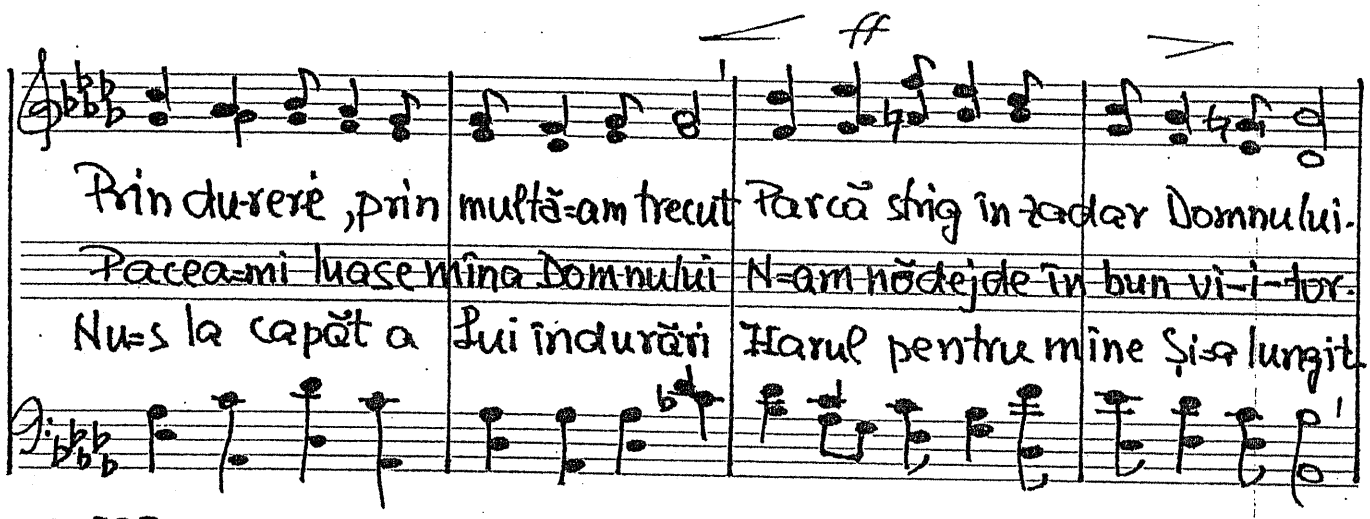

CVARTET

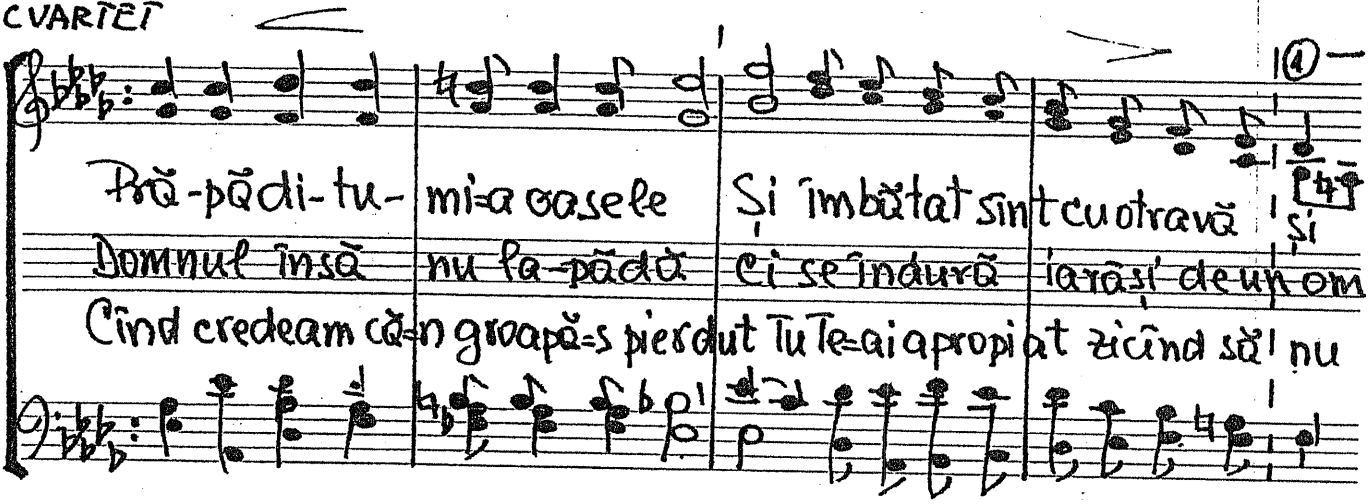

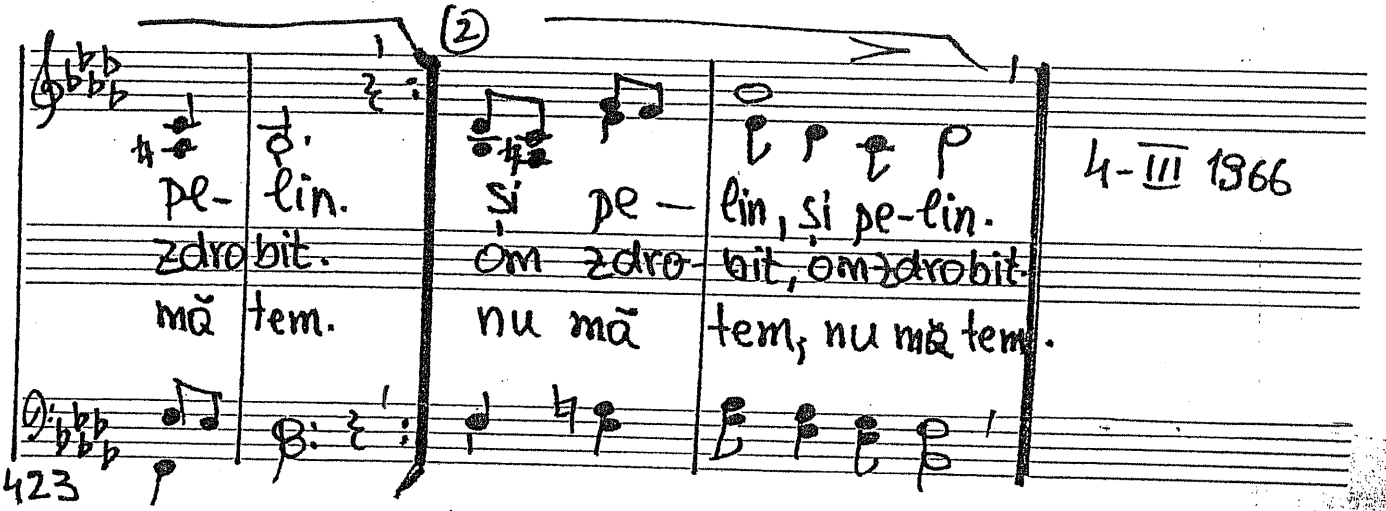

4-III 1966

-362. O, Domnul meu cel minunat

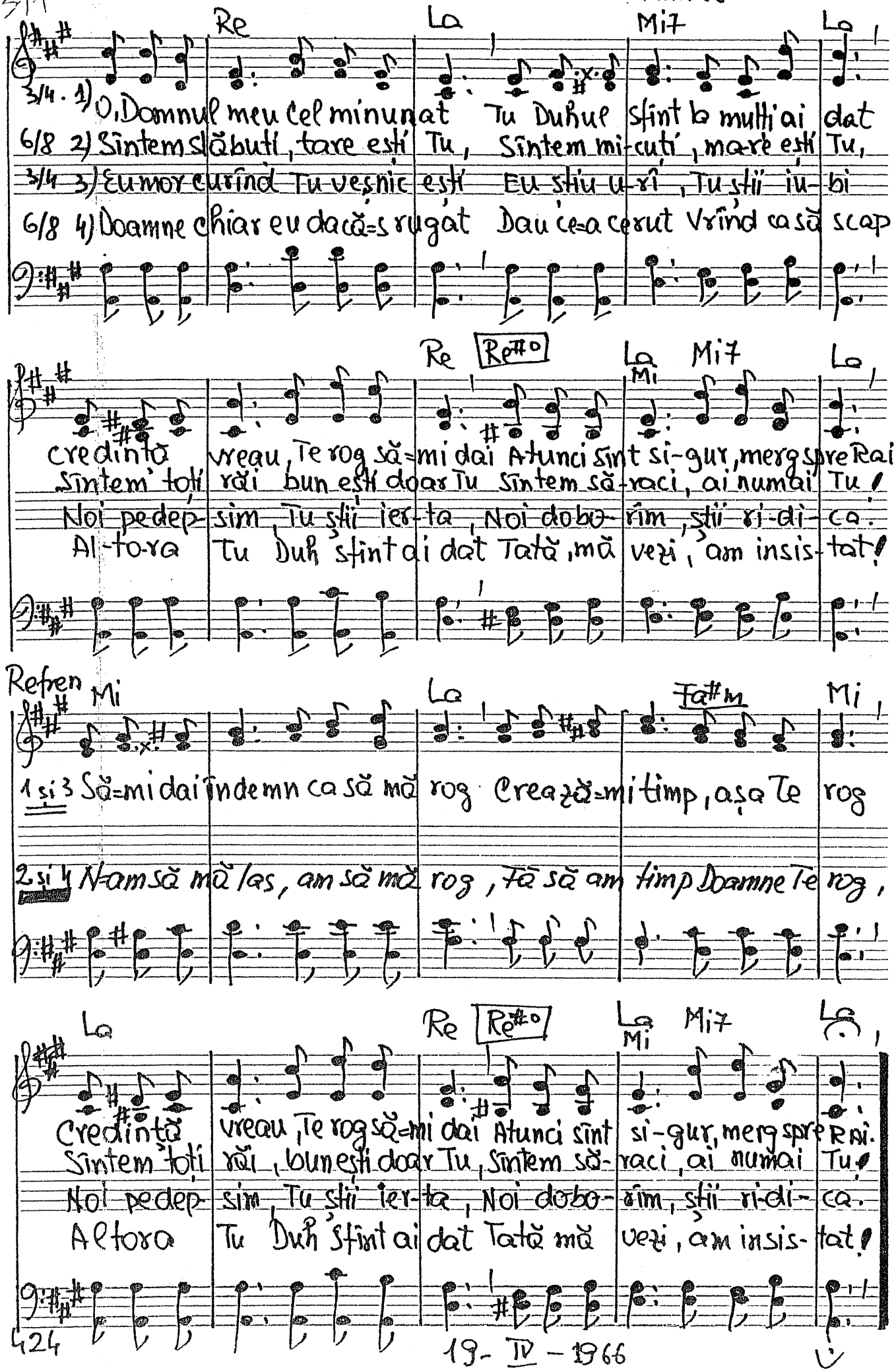

19- IV - 1966

Andantino

-363. Doamne, iar

Vers. Ireian Dorz.

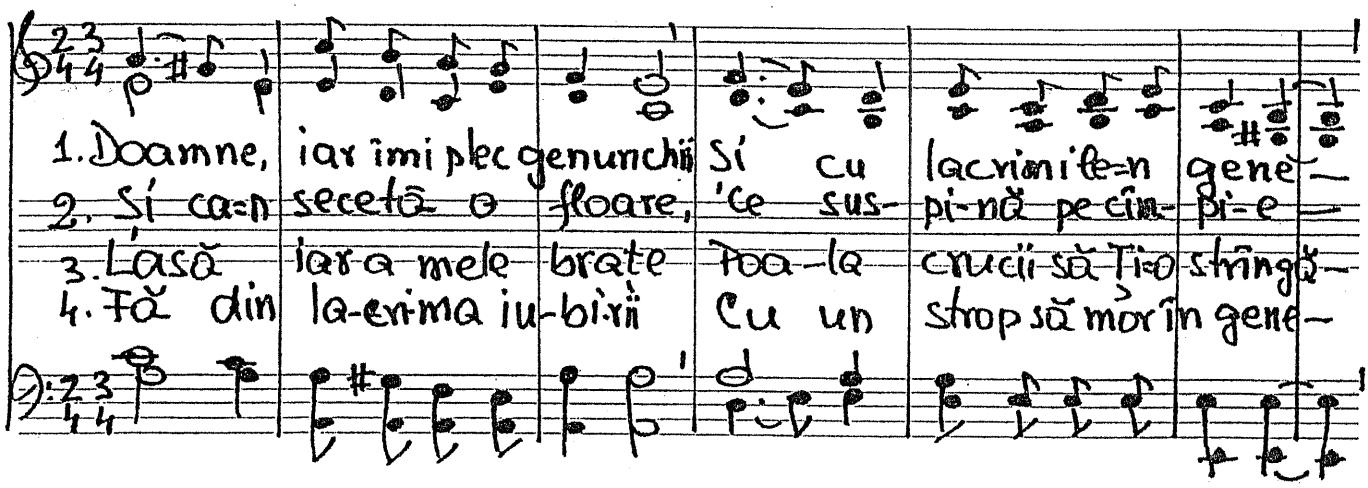

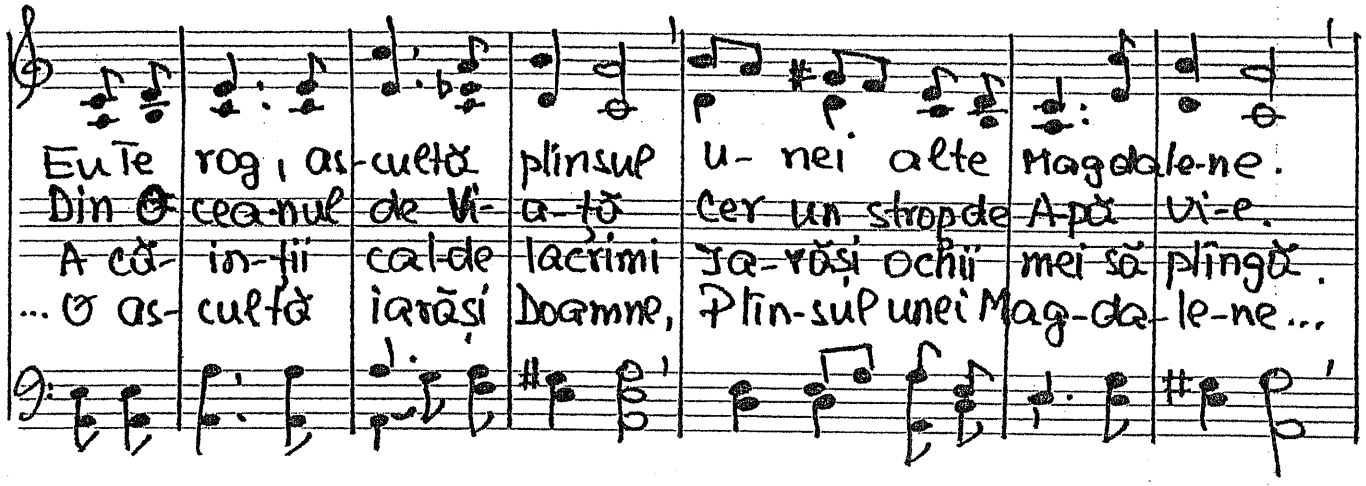

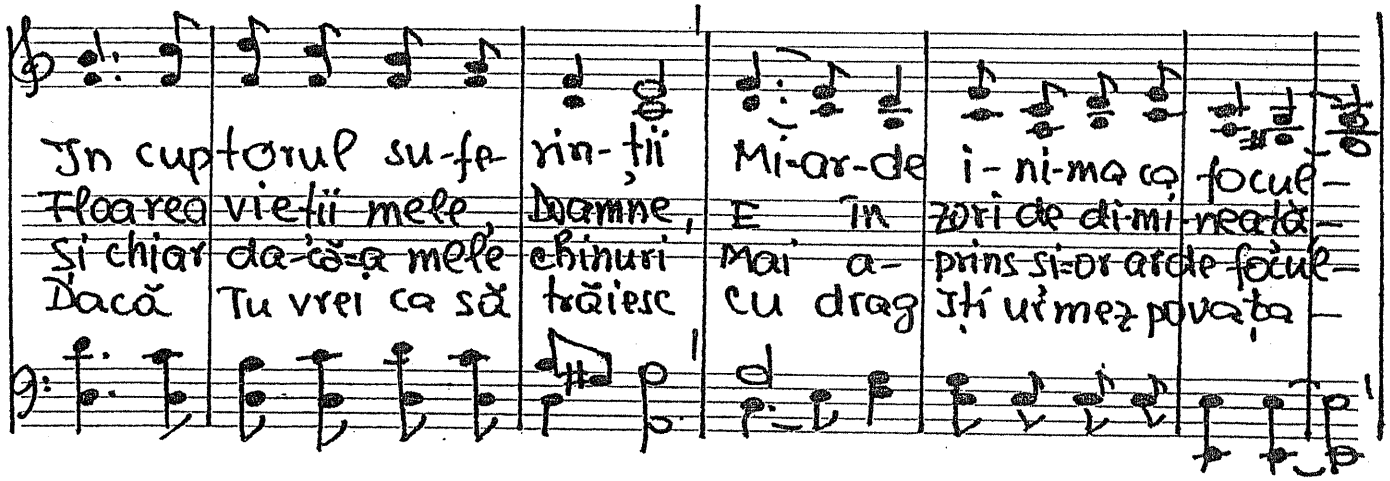

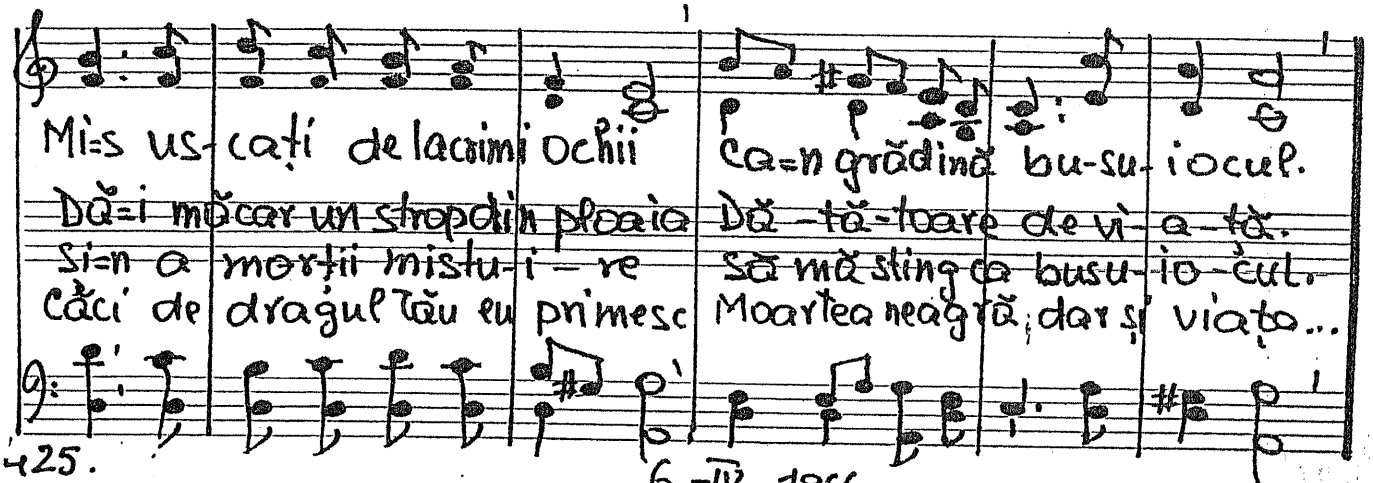

6-IV-1966

-364. Suflet mistuit

Vers. Traian Dorz

Moderato (P)

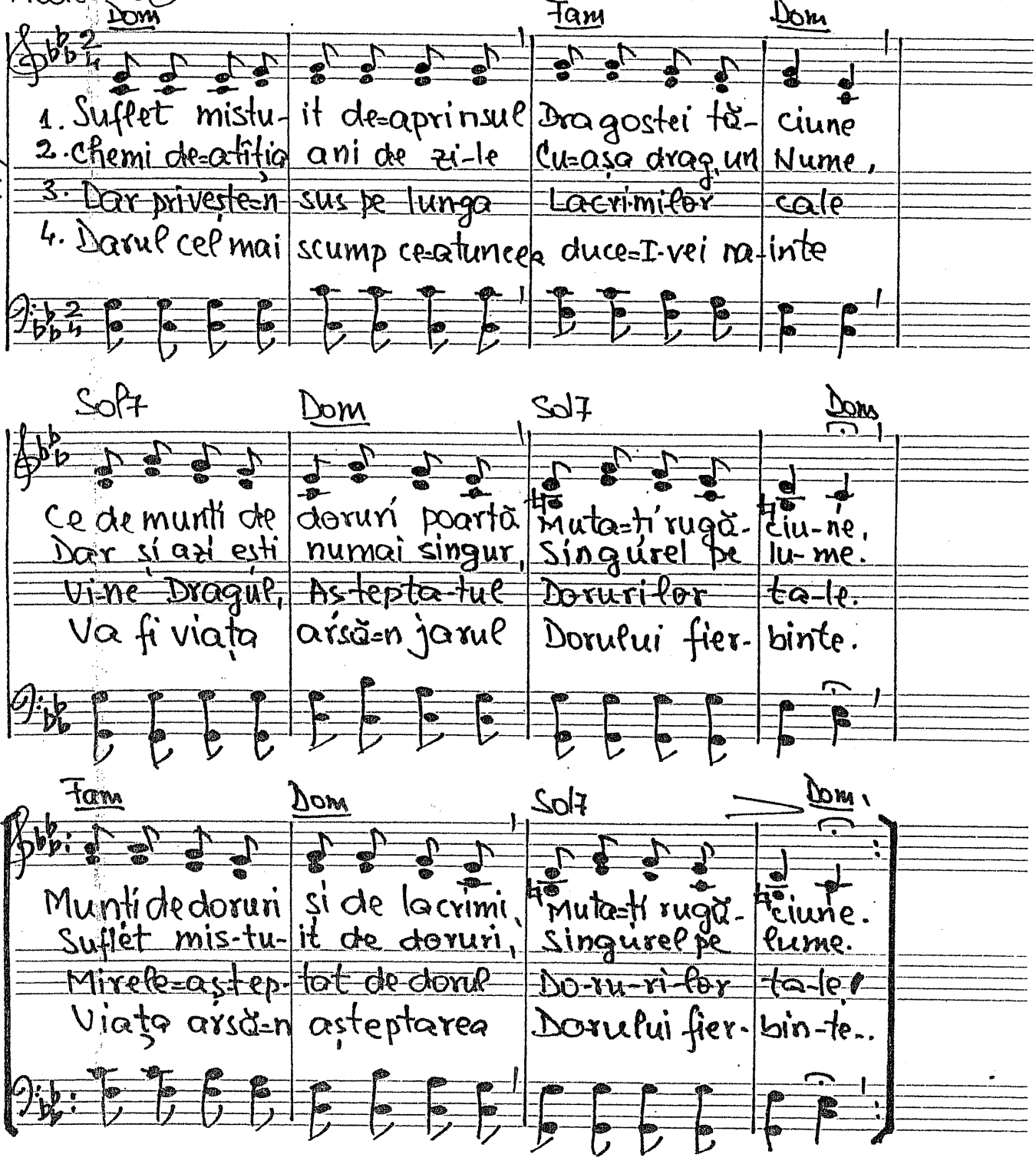

18 aprilie 1966

Duet (mf) -365. Tu ne ești stăpîn. Ps. 103. 13-14.

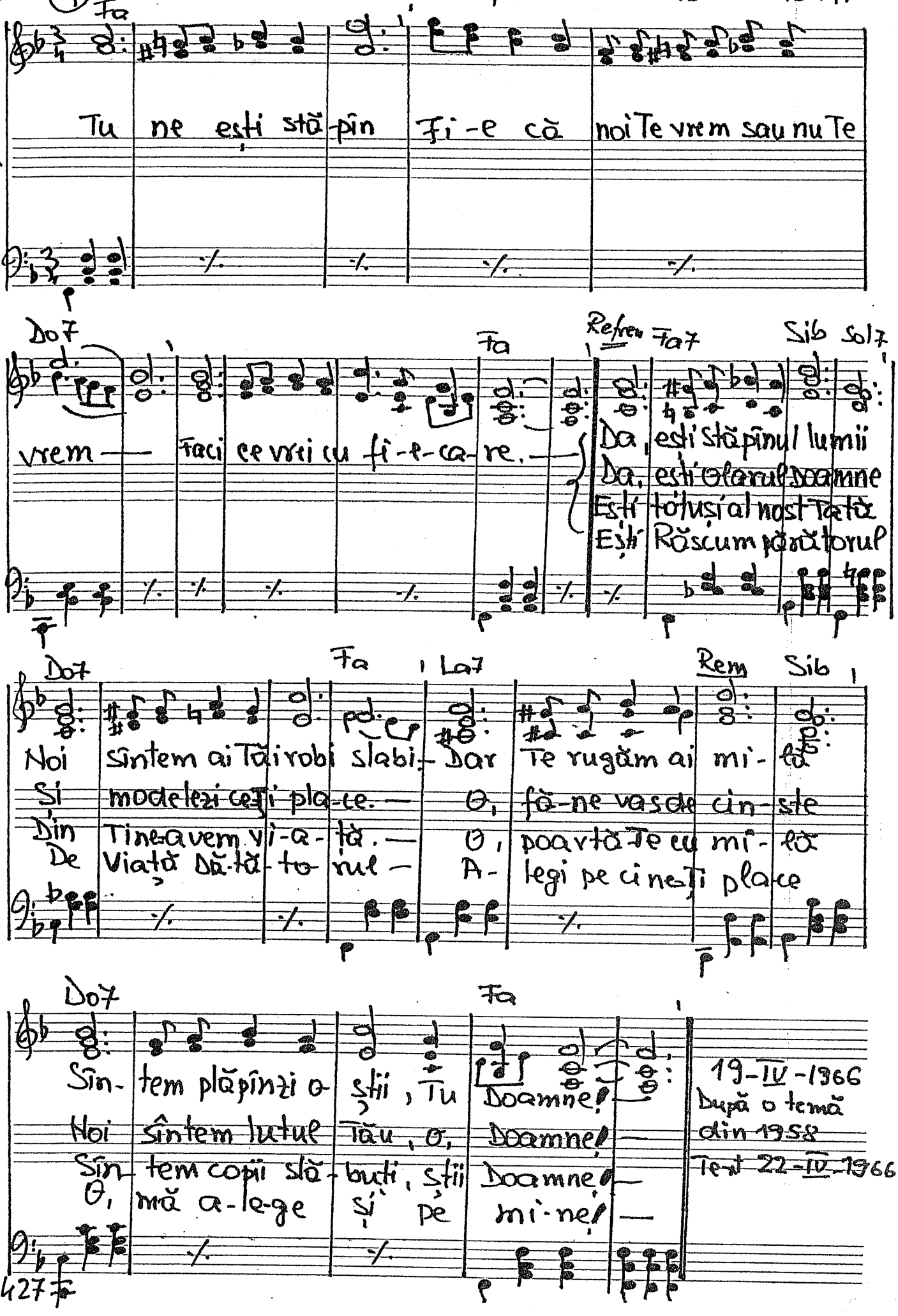

Dolce (mf) 426 -366. Mai sus, mai sus. vers. Traian Dorz

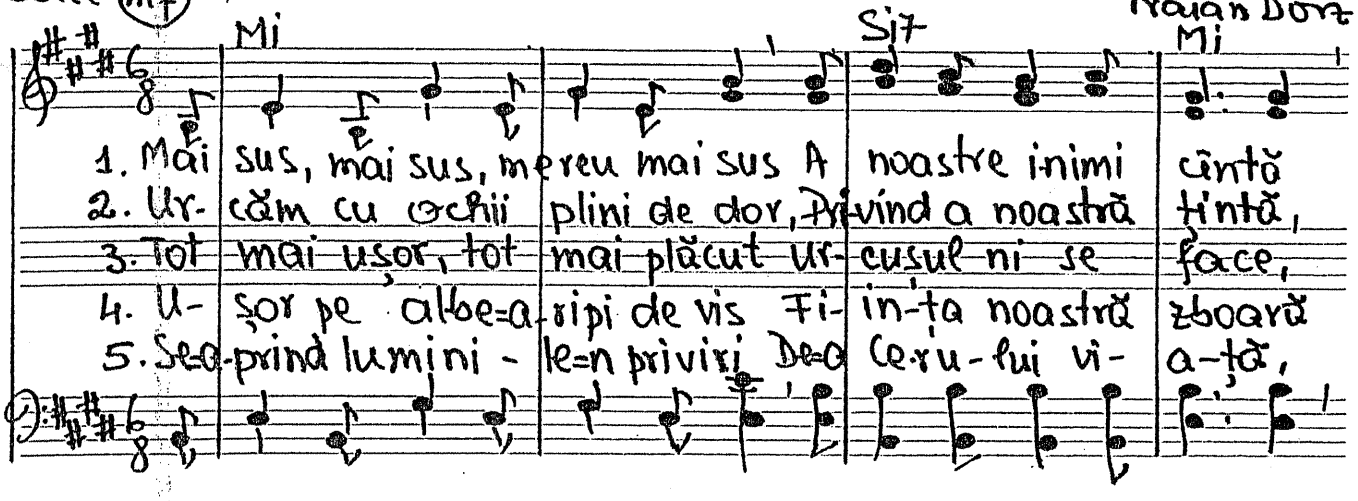

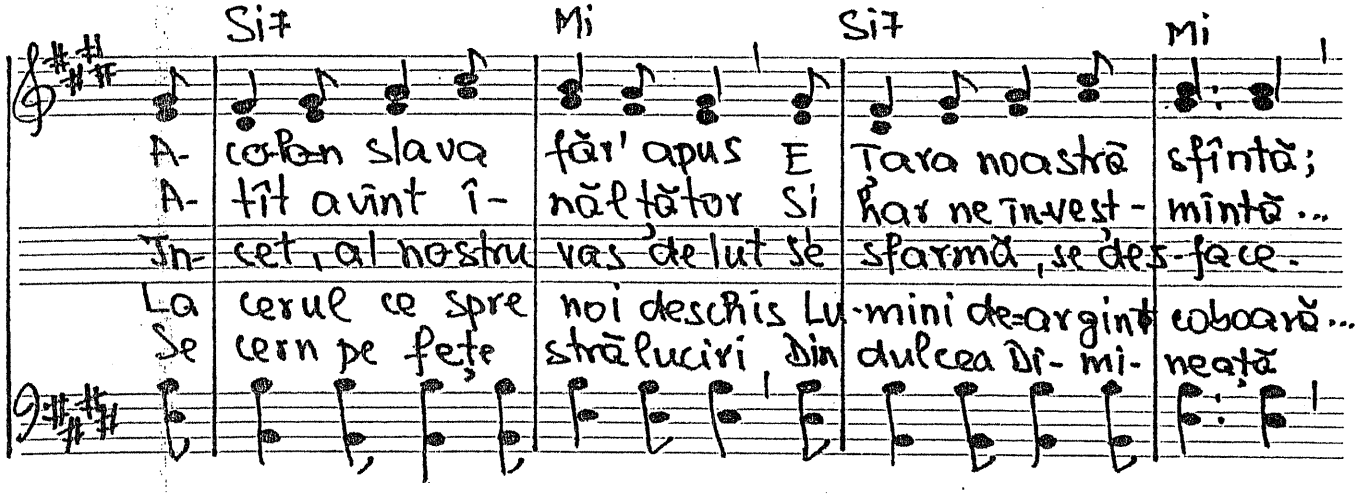

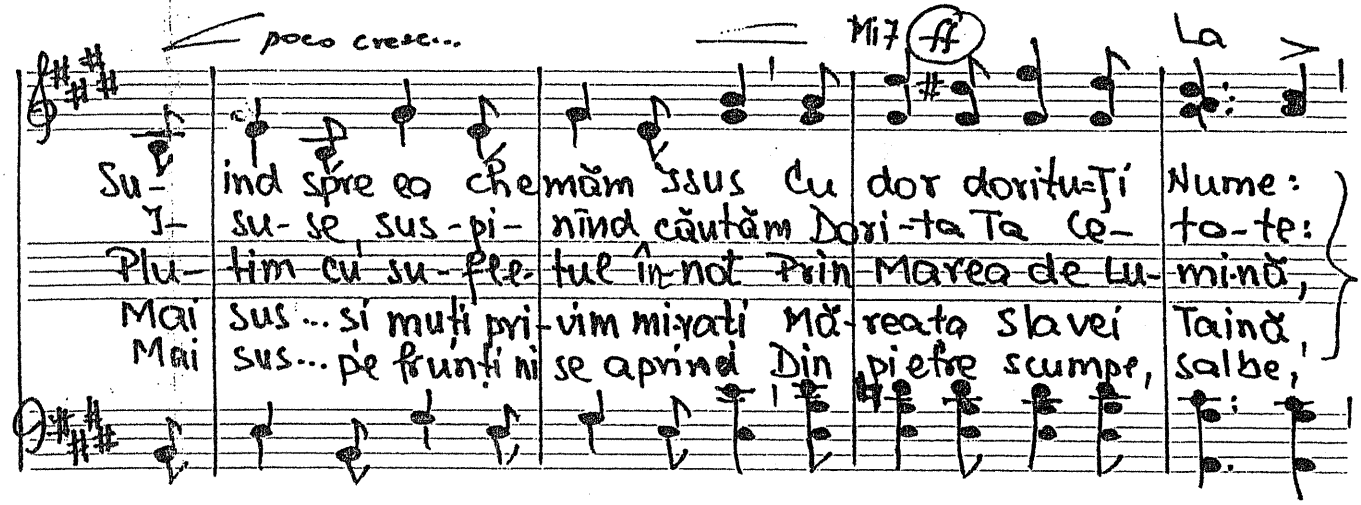

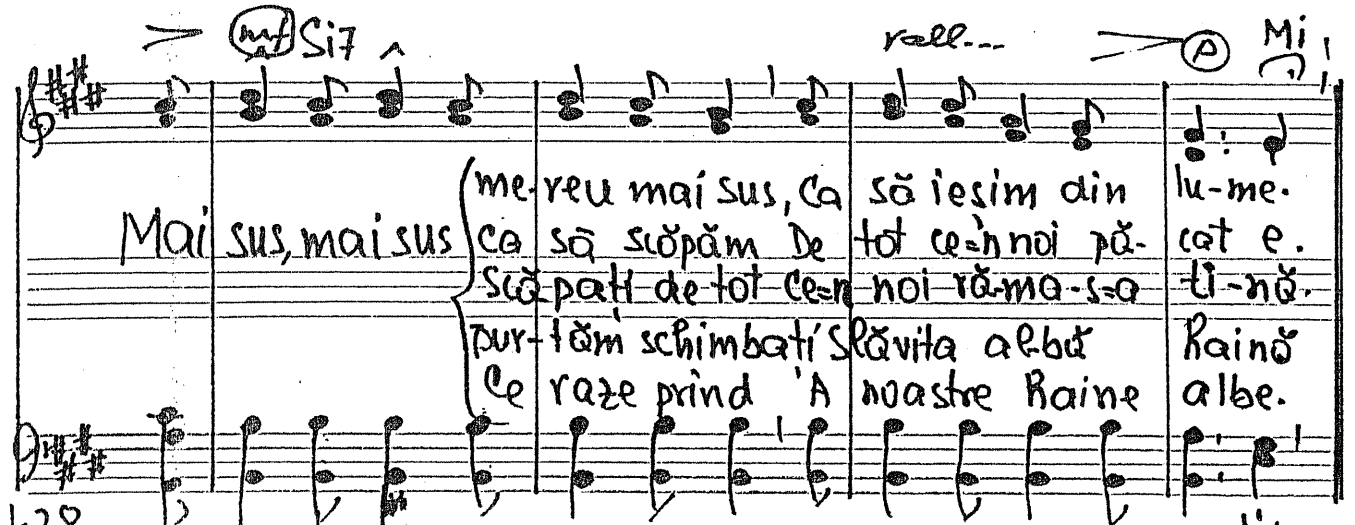

367. Îmi slăvesc Mîntuitorul

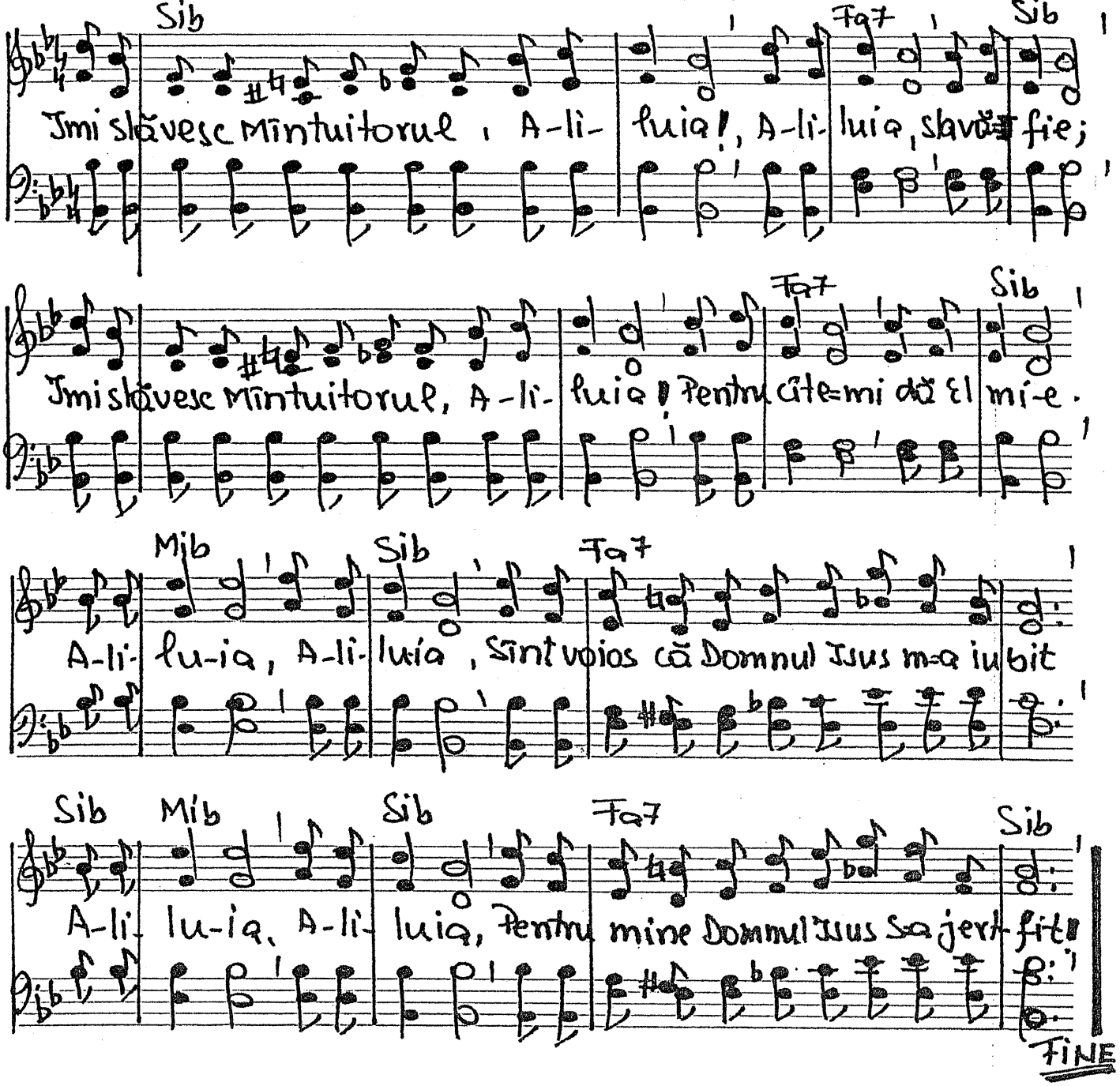

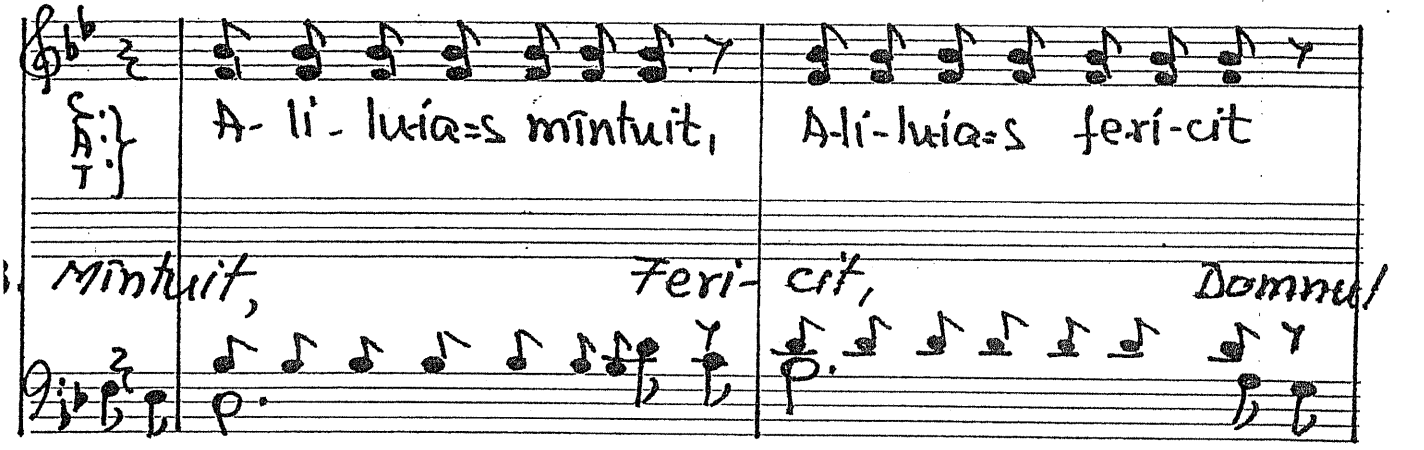

1.

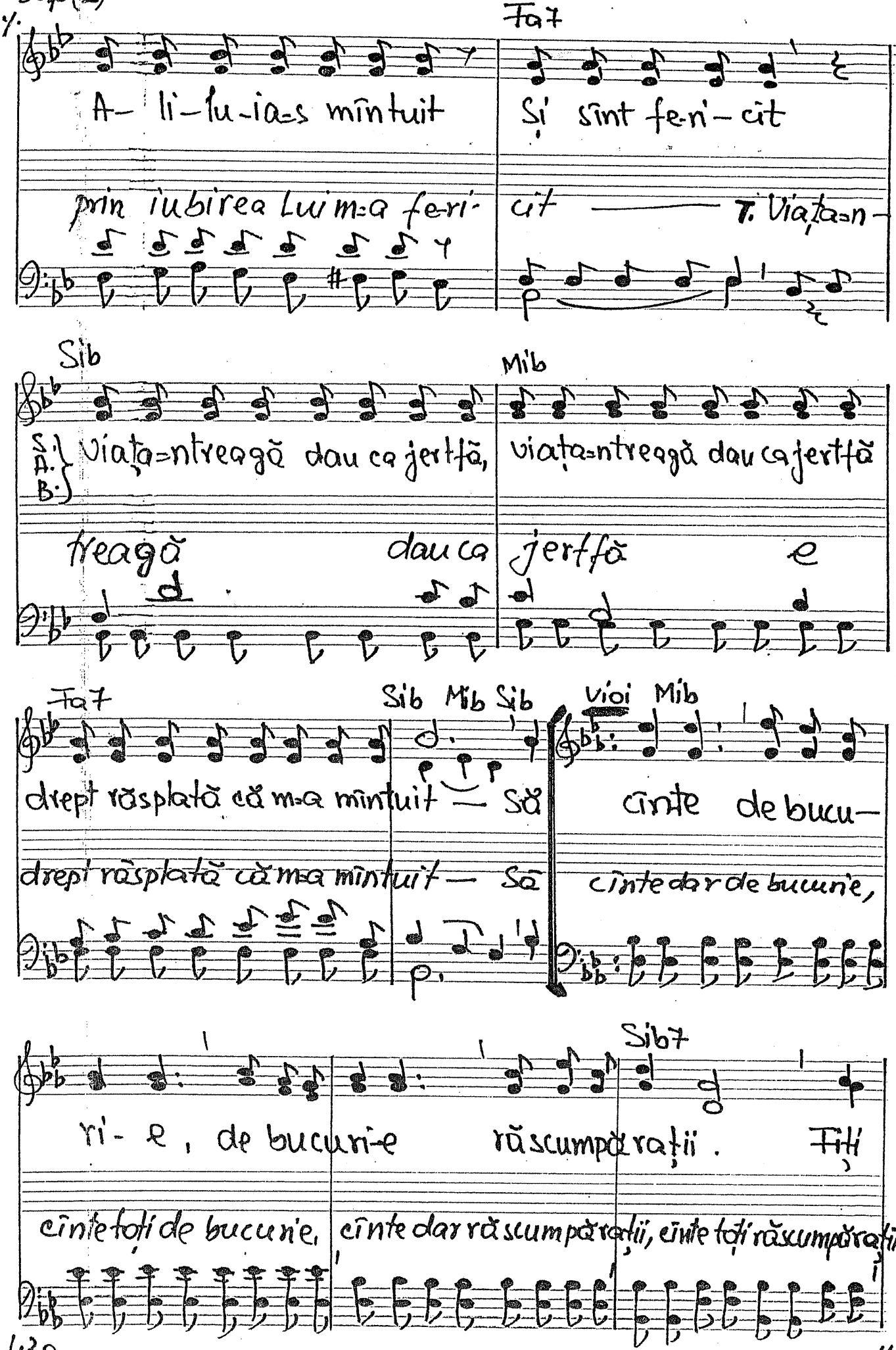
Fa7
A- li-lu-ia-s mîntuit
Și sînt fe-ri-cit
prin iubirea Lui m-a fe-ri-
cit
T. Viața-n-
Sib
Mib
S. A. B.
viața-ntreagă dau ca jertfă,
viața-ntreagă dau ca jertfă
treagă
dau ca
jertfă
e
Fa7
Sib Mib Sib
Vioi Mib
drept răsplată că m-a mîntuit — să
cînte de bucu-
drept răsplată că m-a mîntuit — să
cînte dar de bucurie,
Sib7
ri-e, de bucuri-e
răscumpărații.
Fiți
cînte toți de bucurie,
cînte dar răscumpărații, cînte toți răscumpărații,

Veseli că Domnul Isus doar din iubire ne-a mîntu-

Veseli fiți că Domnul Isus Fiindcă mult El ne iubise El pe Sine se jertfise

(1) Mib lt —

(2) Mib it —

Sib Do7 Fa7

Însă nu sîntem doar noi.

și ne-a mîntuit. și ne-a mîntuit.)

mai rar (p) Sibm Fa7 Sibm

Să rugăm Părintele ca și alți oameni să atragă, mîntuiască,

Fa7 Sib D.a capo.

Domnul Isus pentru toți El se jertfise O, veniți la Isus să fiți feri- cîți!

7 oct. Pr.

Duet. Moderato -368. Iubire ce-alini suferința

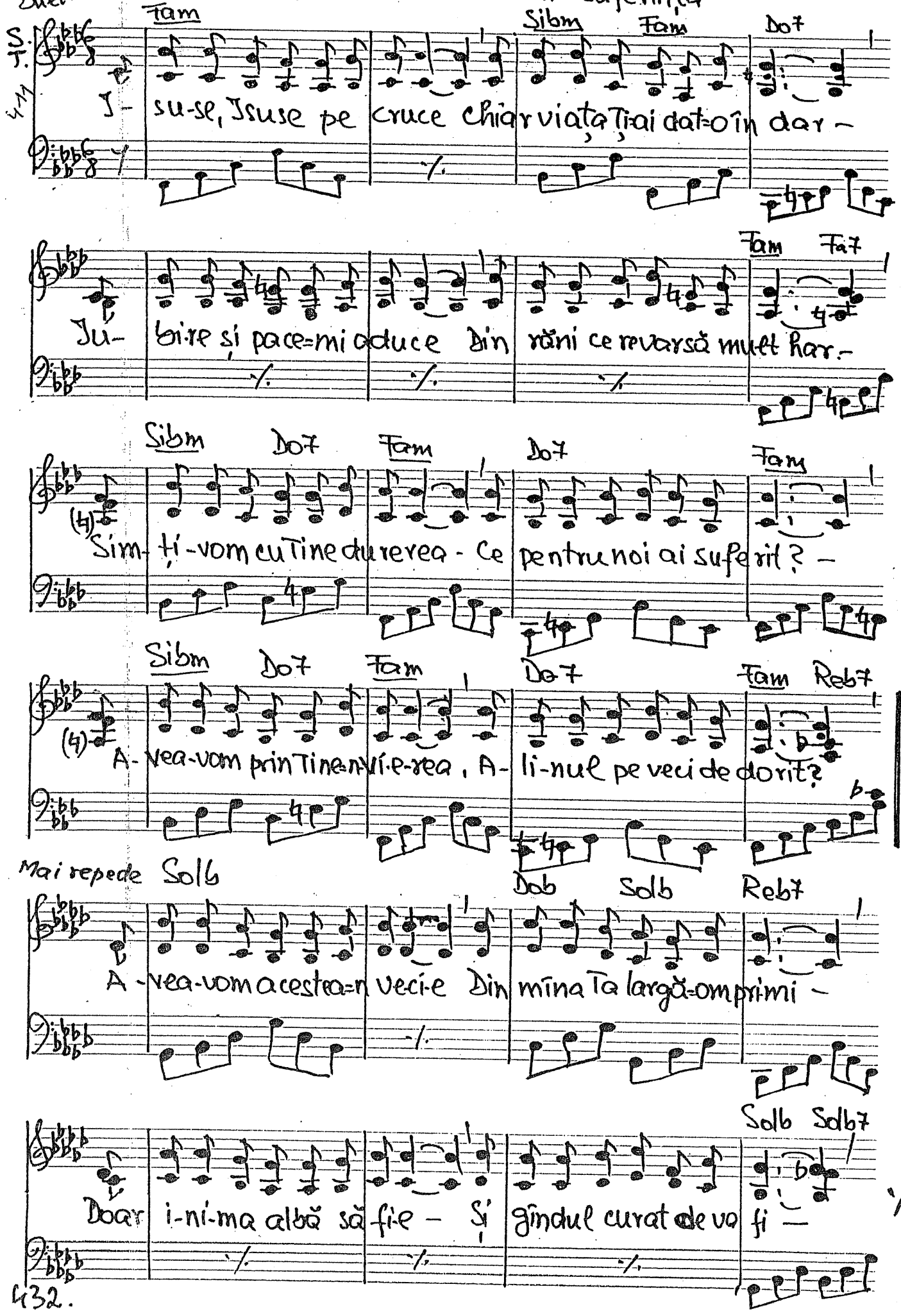

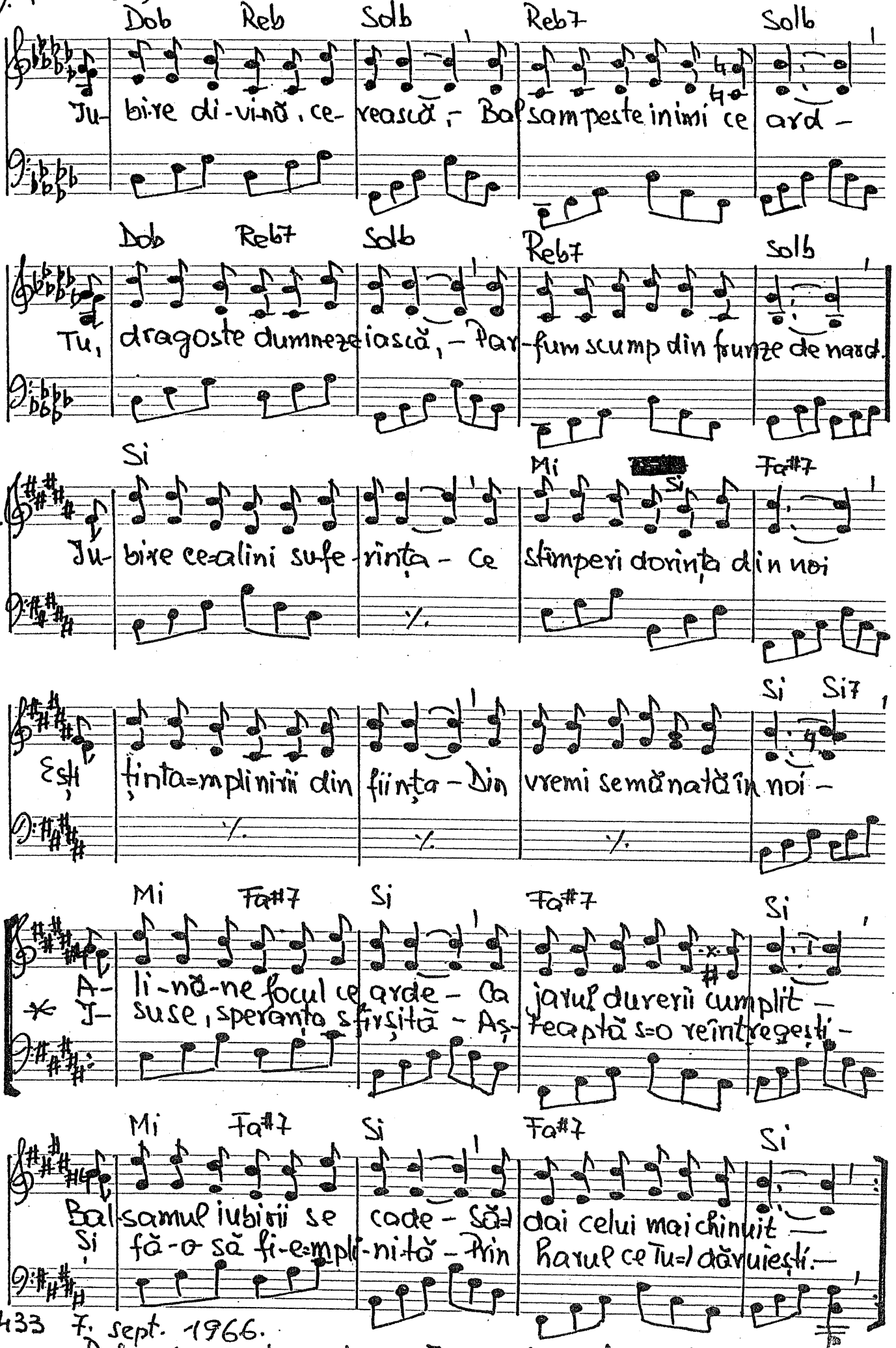

433 7. sept. 1966.

369. Am lăsat Egiptul lumii

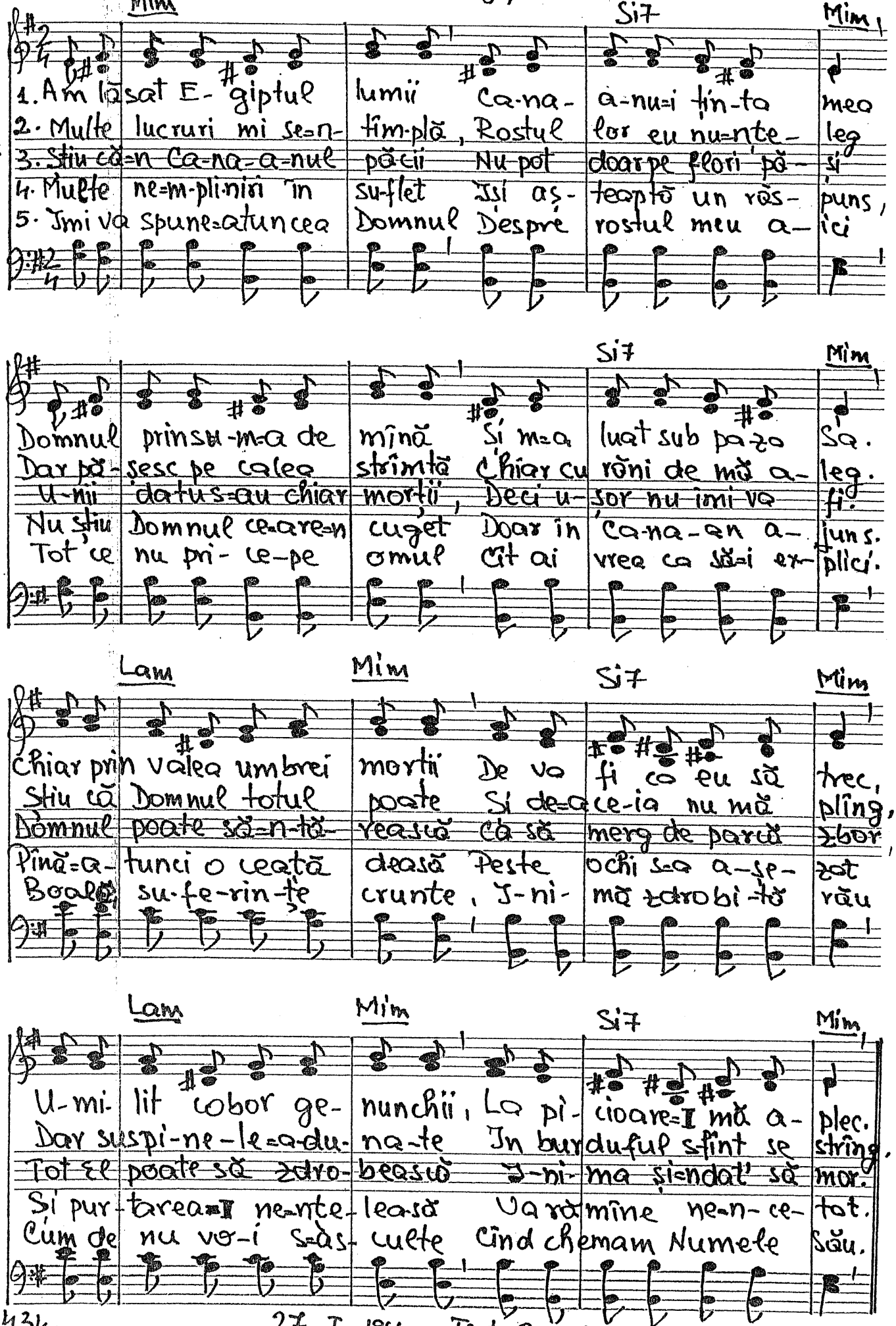

434. 27-I-1966. Text 2 mai 1966

meditativ.

370. Cu=o barcă singur

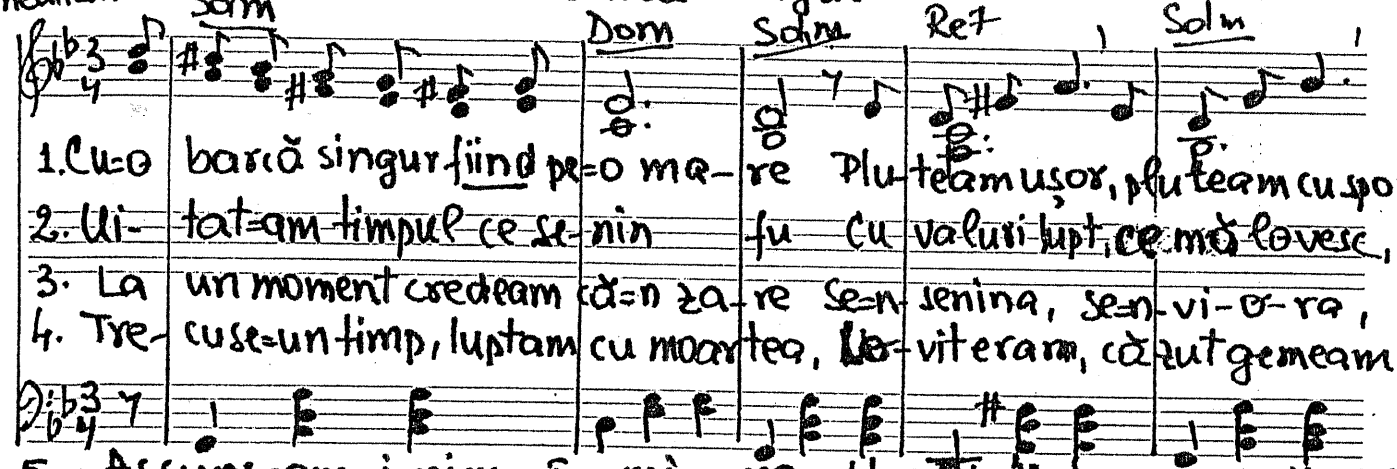

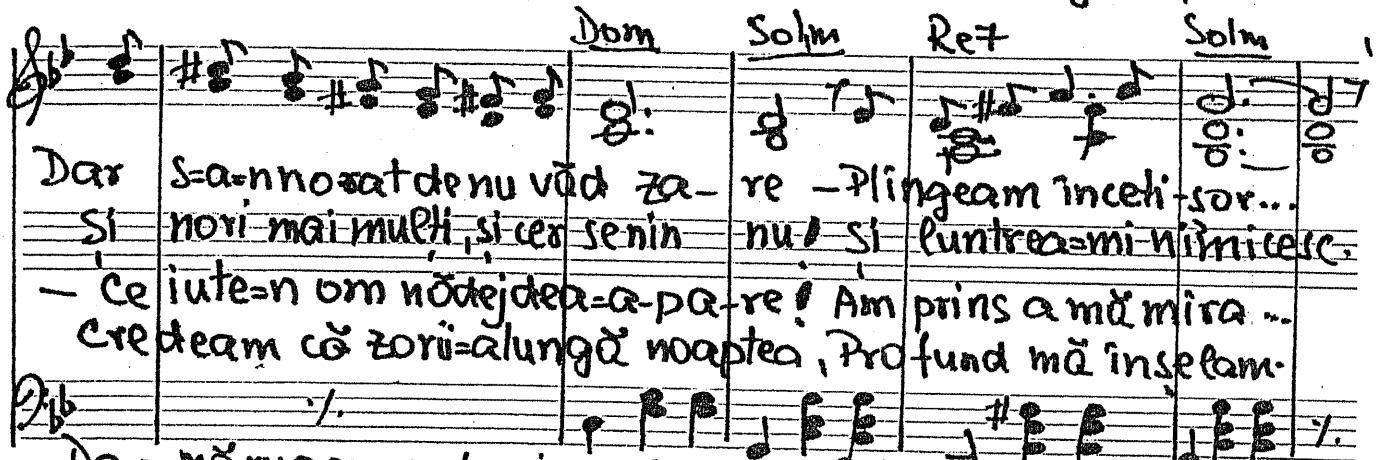

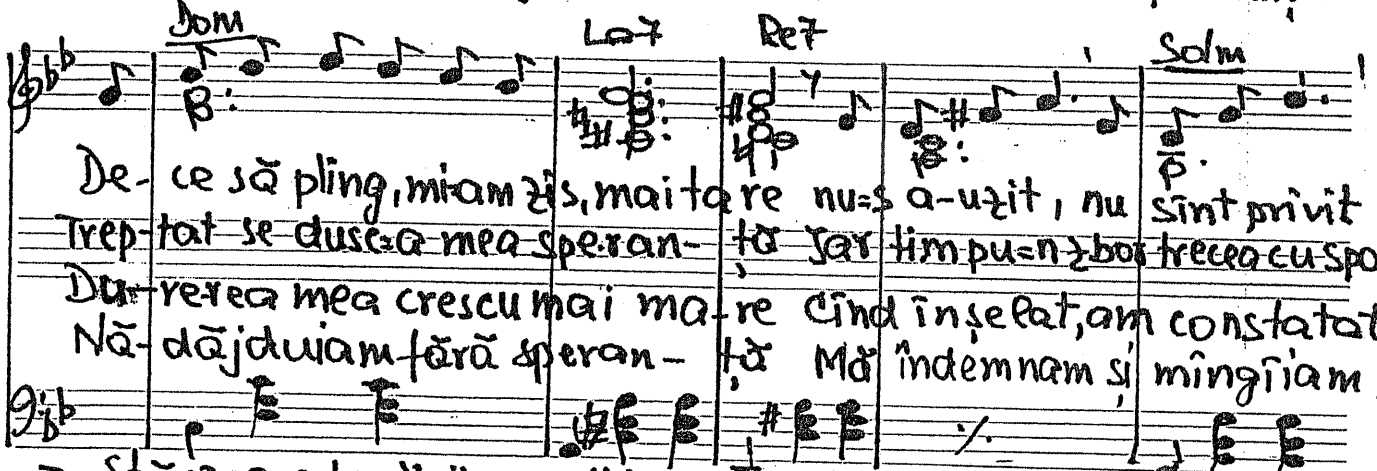

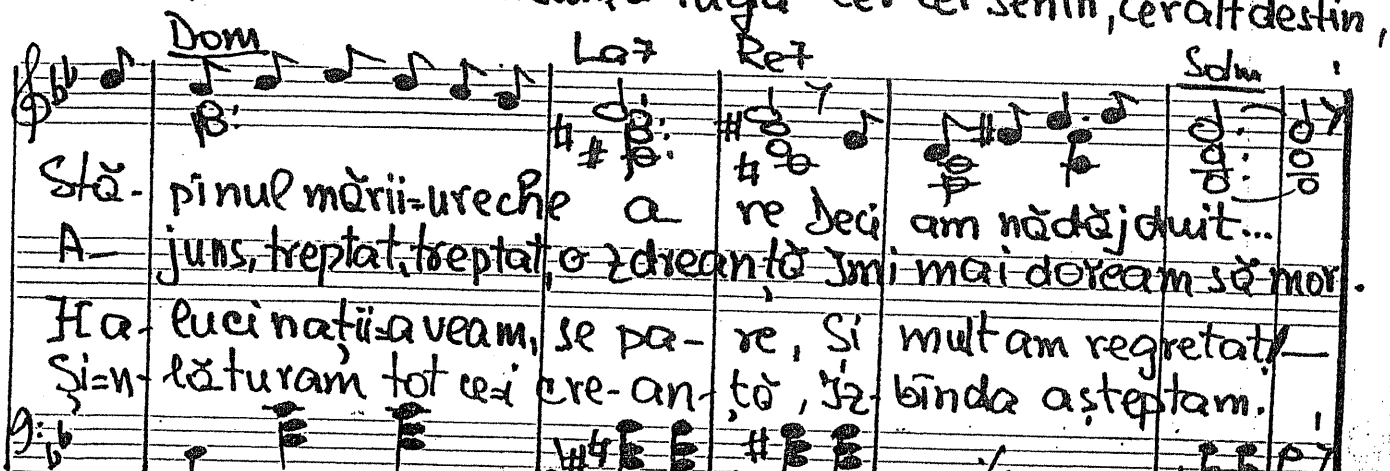

Solm Dom Solm Re7 Solm

1. Cu=o barcă singur fiind pe=o ma- re Plu-team ușor, pluteam cu spor,
2. Ui- tat=am timpul ce se-nin fu Cu valuri lupt, ce mă lovesc,
3. La un moment credeam că=n za- re Se=n senina, se=n-vi-o-ra,
4. Tre- cu se=un timp, luptam cu moartea, Lo- vit eram, căzut gemeam,
5. Ascuns=am i-ni-ma în mi- ne Nu mai plîngeam, nu mă văitam,

Dom Solm Re7 Solm

Dar S=a=nnorat de nu văd za- re — Plîngeam înceti-sor...
Și nori mai mulți, și cer senin nu! Și luntrea=mi nimicesc.
— Ce iute=n om nădejdea=a-pa-re! Am prins a mă mira...
Credeam că zorii=alungă noaptea, Profund mă înșelam.
Dar mă rugam cu lungi suspi- ne Căci încă mai speram!

Dom La7 Re7 Solm

De- ce să plîng, mi-am zis, mai ta re nu=s a-uzit, nu sînt privit,
Trep-tat se dusc=a mea speran- ță Iar timpu=n zbor trecea cu spor,
Du-rerea mea crescu mai ma- re Cînd înșelat, am constatat,
Nă- dăjduiam fără speran- ță Mă îndemnam și mîngîiam,
— „Stăpîne=al mării=a sculta ruga Cer cer senin, cer alt destin,

Dom La7 Re7 Solm

Stă- pînul mării=ure che a re Deci am nădăjduit...
A- juns, treptat, treptat, o zdreanță Îmi mai doream să mor.
Ha- lucinații=aveam, se pa- re, Și mult am regretat! —
Și=n- lăturam tot ce=i cre- an- ță, Iz- bînda așteptam.
35. În mîna Ta îmi las eu cîr- ma În doi ne întărim!...

8-IV 196-

Allegro-vivace – 371. Nu te-ncrede-n om — Joan 2.24.

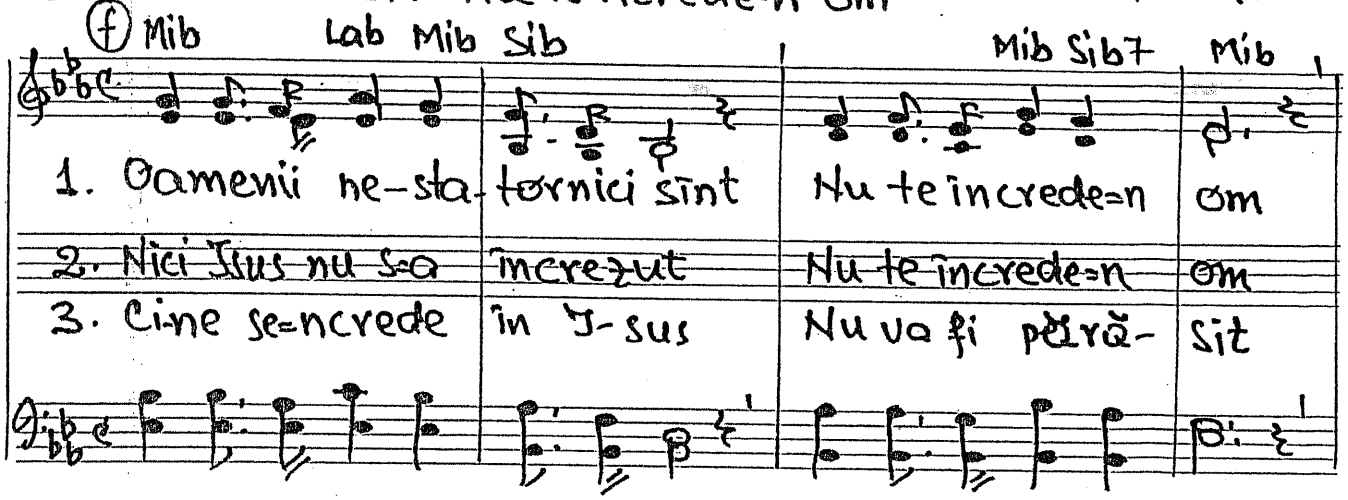

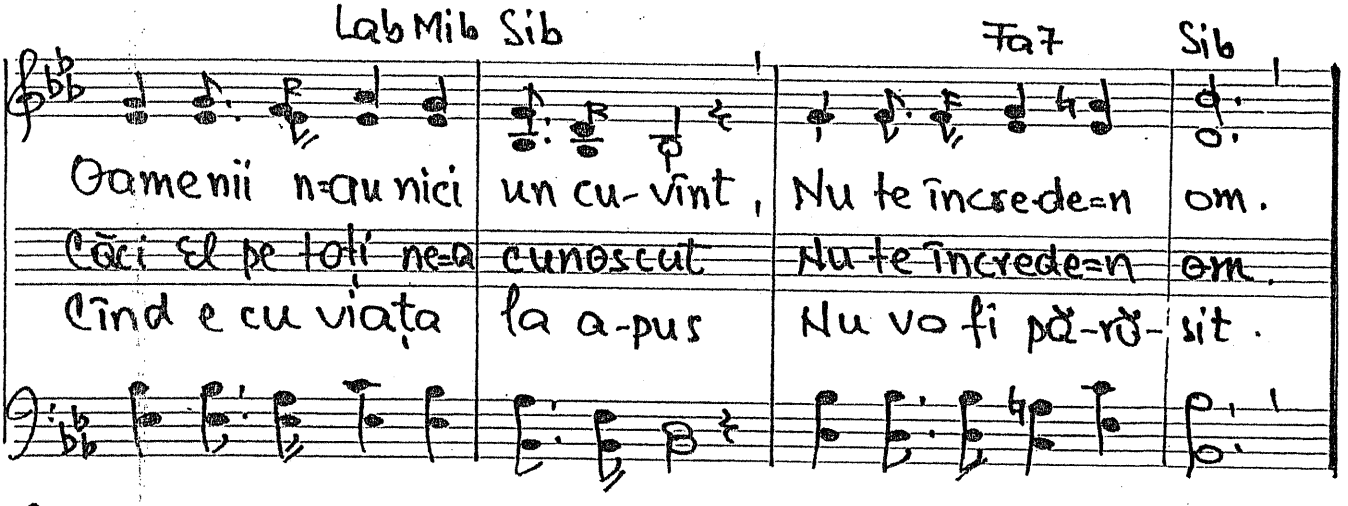

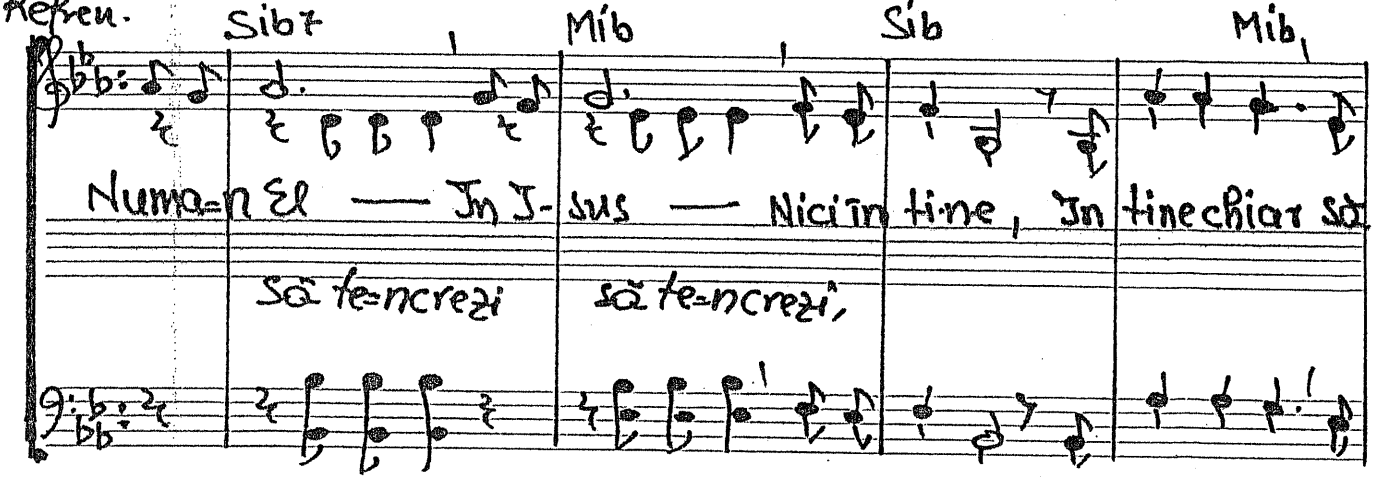

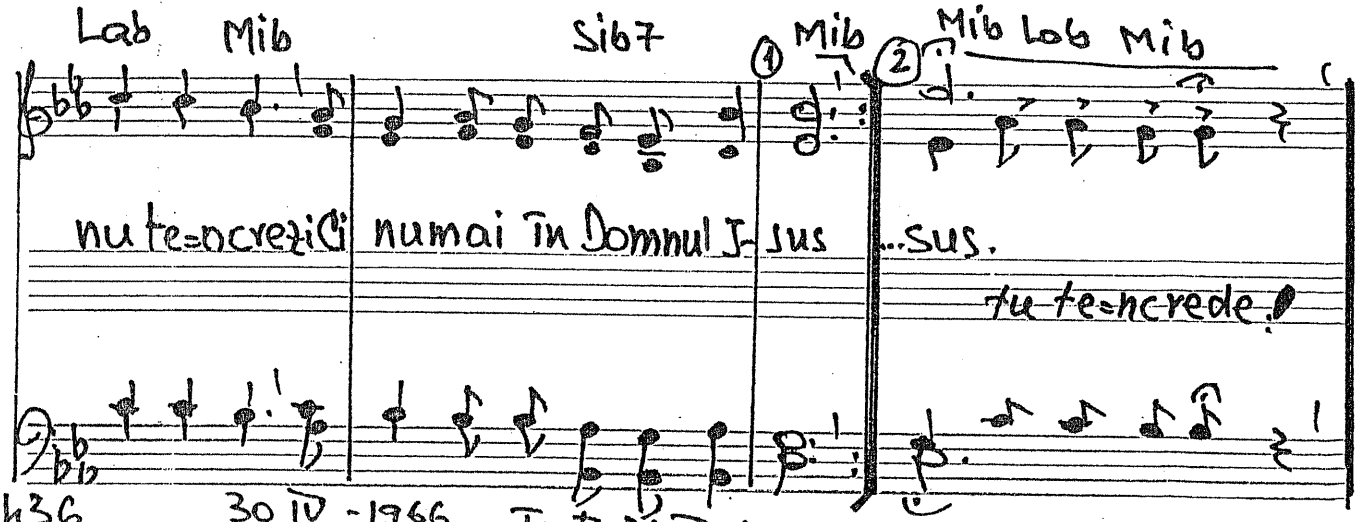

436 30 IV - 1966, Text 31 V. 1966.

- 372. Inima -

Do La Rem Sol7

1. I-ni-ma, Doamne, Ți-ți dă- ru-im —
2. Scoate din i-ni-mă ce=i lu-mesc —
3. I-ni-ma umple=mi cu dra-gos-te —

Sol+ Do

Și cu ru- și-ne lo ea pri-vim —
Doamne mă fă mai du- RUV-ni-cesc —
Tot ce=i lumesc e o pa-cos-te —

Do7+ Do7 Fa Fam6

Doamne de cumva vezi u-ră=n ea —
Fă să lu-bească ce e ce-resc —
Doamne o-cu-pă Tu loc în ea —

Do Re7 Sol Do Fa Do

Harul Tău Doamne o va schimba, —
Doar ce=i curat fă-mă să doresc, —
Știu că aceasta e voi-a Ta! —

26 VI 1966
După o temă din 1958.

Solo 126 -373. Îngîndurat priveam Isaia 5

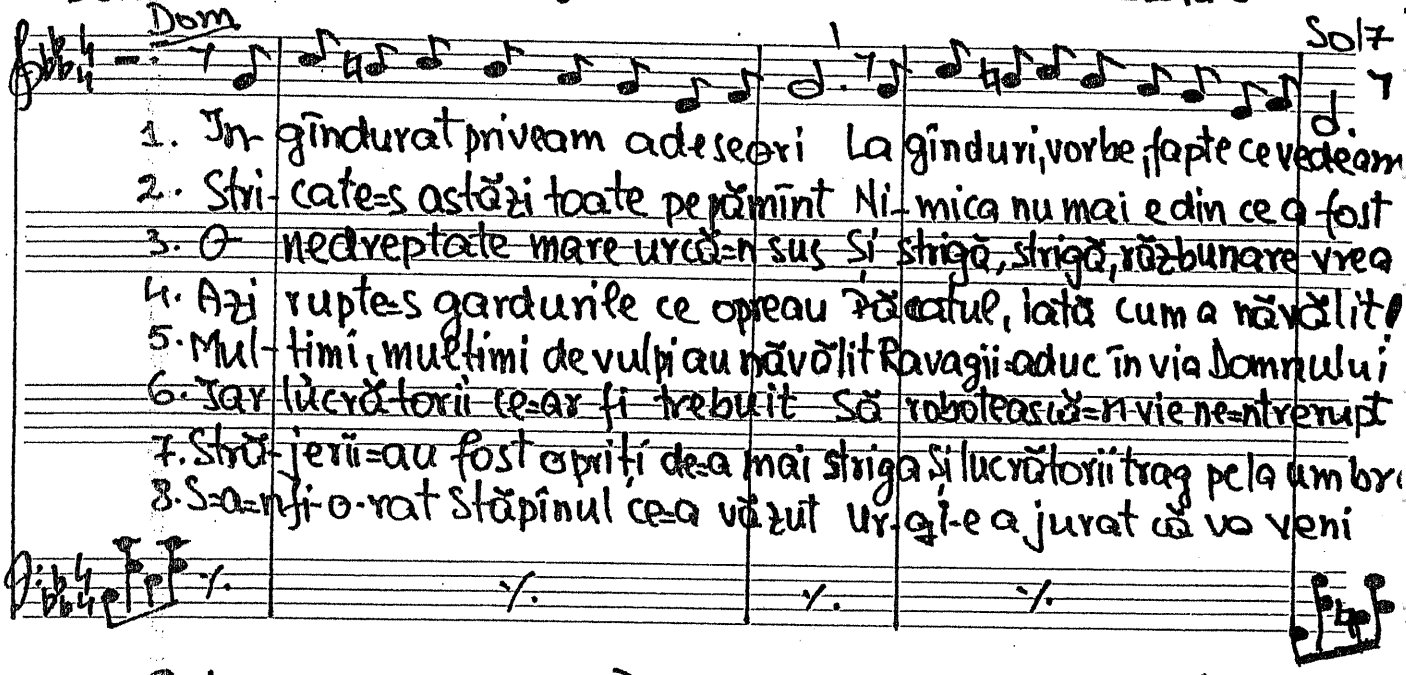

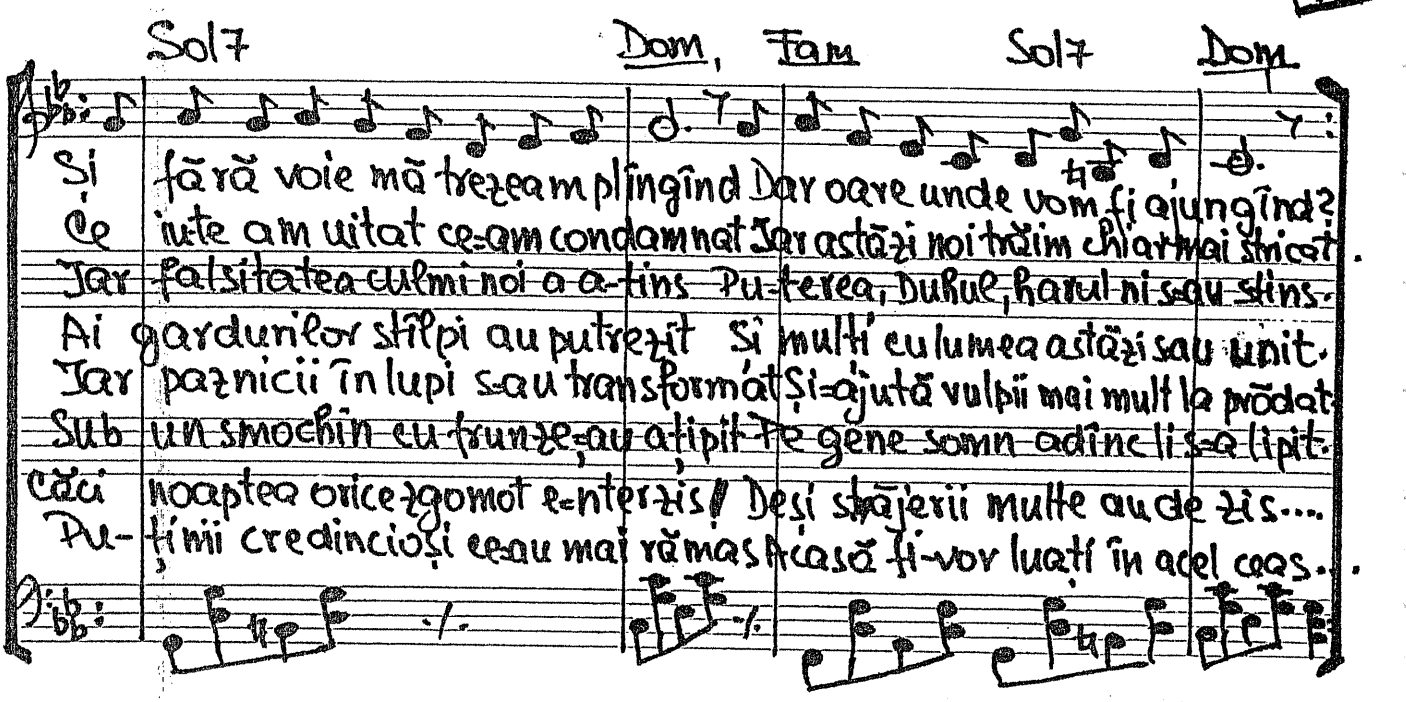

21 aug. 1960. Text 1 iulie 1966

184 D. -374. Trag tabloul suferinței

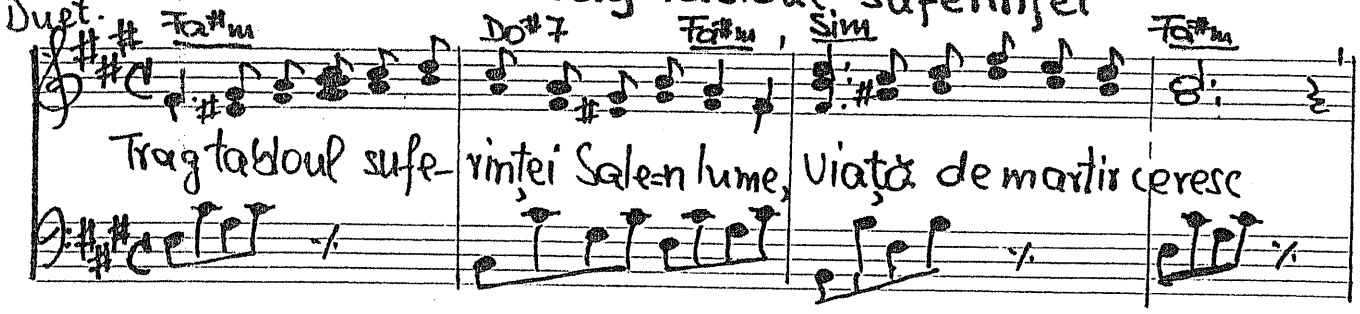

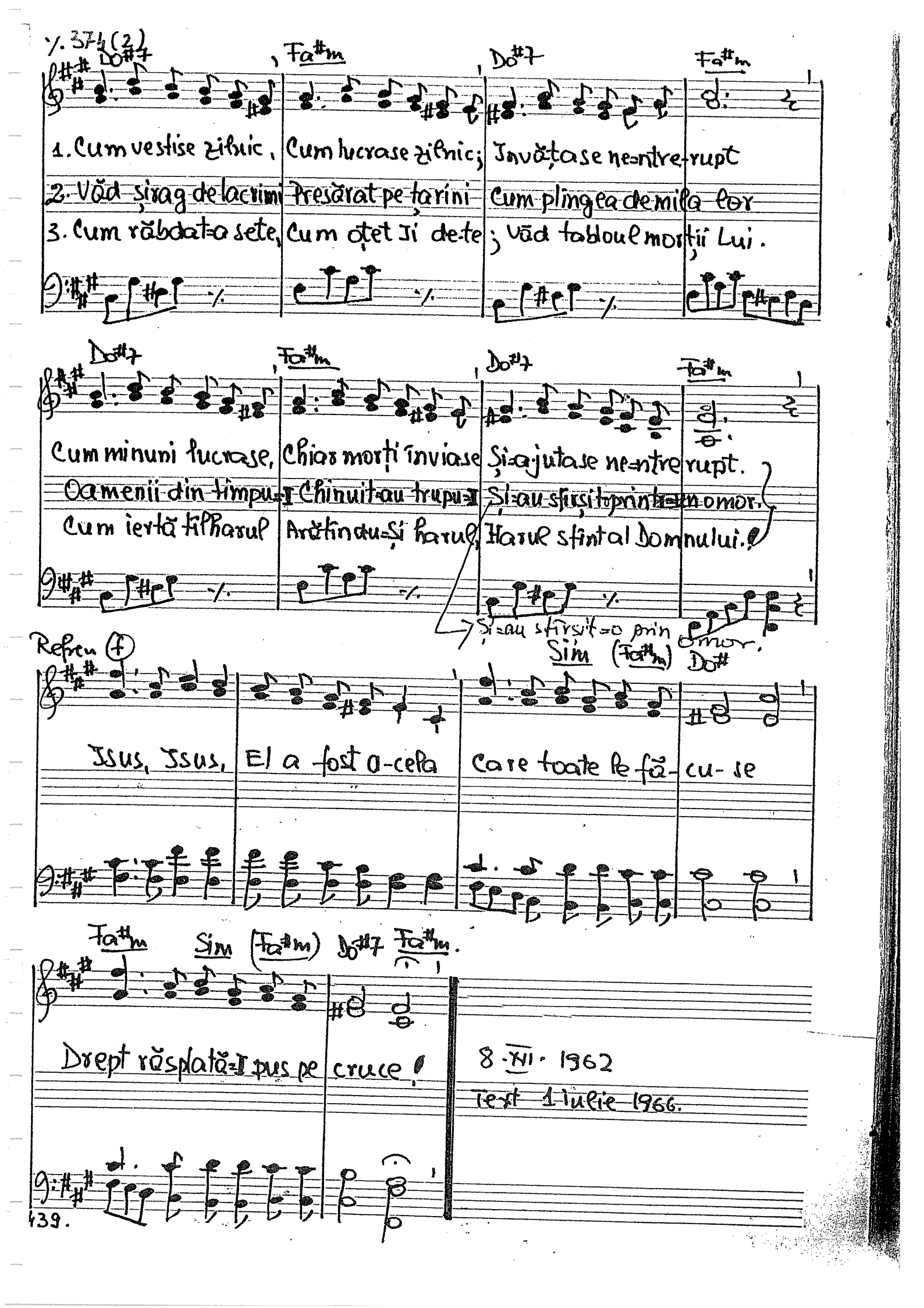

Do#7
Fa#m
Do#7
Fa#m
1. Cum vestise zilnic, Cum lucrase zilnic; Învățase ne=ntre-rupt
2. Văd șirag de lacrimi Presărat pe țarini Cum plingea de mila lor
3. Cum răbdat=a sete, Cum oțet Ji de-te; Văd tabloul morții Lui.
Do#7
Fa#m
Do#7
Fa#m
Cum minuni lucrase, Chiar morți înviase Și=a-jutase ne=ntre rupt.
Oamenii din timpu=I Chinuit=au trupu=I Și=au sfîrșit=o prin tr=un omor.
Cum iertă tîlharul Arătîndu=Și harul, Harul sfînt al Domnului!
Și=au sfîrșit=o prin omor.
Refren (f)
Sim (Fa#m) Do#
Isus, Isus, El a fost a-cela Care toate le fă-cu-se
Fa#m Sim (Fa#m) Do#7 Fa#m.
Drept răsplată=I pus pe cruce!
8 · XII · 1962
Text 1 iulie 1966.

TRIO

- 375. Vino și lucrează

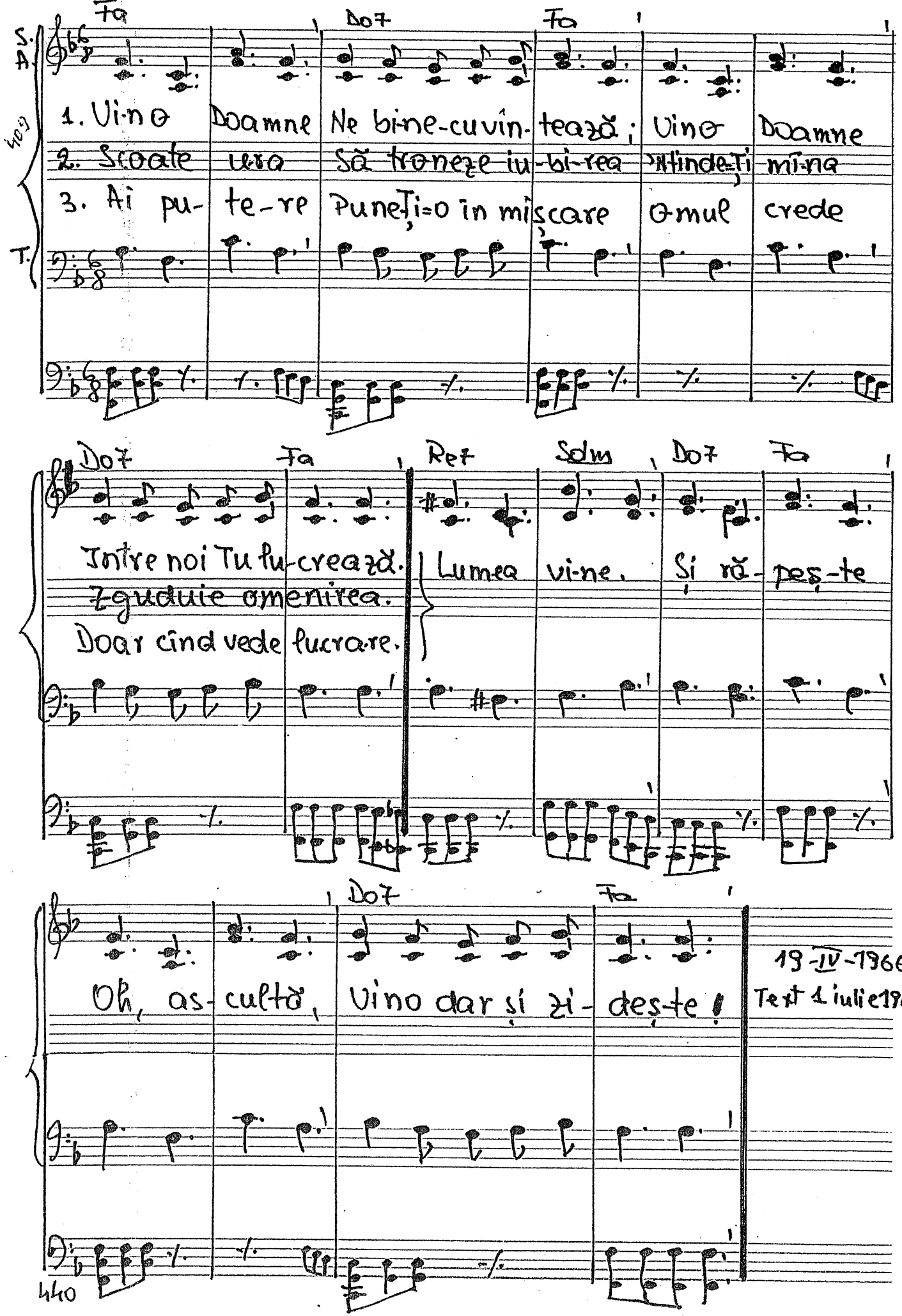

376. Azi Ție mă căiesc

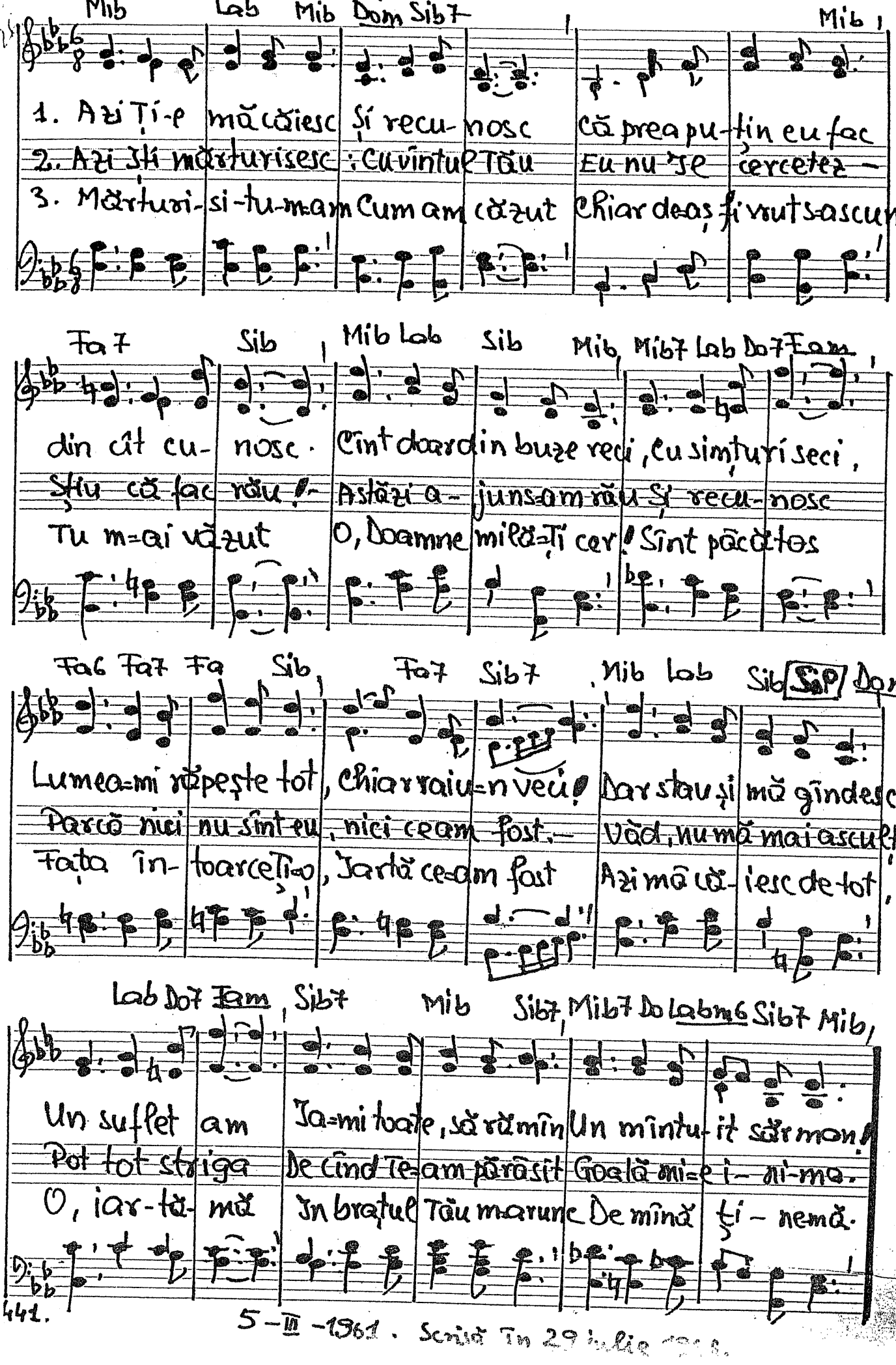

441.

5-III-1961. Scris în 29 iulie [illegible].

Allegro
Tempo de vals

377. Acei ce sîntem iertați

Sib Fa7 Sib

1. A- cei ce sîntem iertați - Să Îi cîntăm lui I- sus -
2. Nici cînd nu vom re-u-și - Să spunem cît ne-a iubit -
3. Ai vrea să fii feri- cit, - Ai vrea să fii mîntuit? -

Mib Sol/Re 7 Do#o Fa7/Do Sib

Ve- ni din cer de muri - Ca noi să primim cerul sus: -
lu- vinte nu sînt de-a juns - Să spunem ce am dobîndit. -
A- mice drag te în- treb - O, rogu-te spune cinstit. -

Mib Sib

A-li- lu-ia! Slavă fi-e, A-li- lu-ia, Să Îi cîn-tăm -
A-li- lu-ia! O- și a-na, Știu acît că sînt mîntuit -
Numai Isus e A- cela care pace poate să dea -

Fa7 Sib Do6 Do7 Fa7

Sîntem mîntuiți, sîntem fericiți Și Îi sîntem astăzi a- mici: -
Și sînt fericit, că sînt mîntuit Prin Isus, să fi-e slă- vit! -
Treci prin lumea rea Plin de pacea Sa Domnul numai inima vrea.

442

1/.

REFREN. Sib Fa7 Sib

A- vem slăvit salvator, — A- vem amic iu-bi- tor, —

(Fa7) Sib Fa7 Sib

A- vem și Mîntui- tor, — Prin dragoste Își cîștigase un popor!

După o temă din 1959. 29 iulie 1966

-378. Fiecare copilaș.

Sib Mib Dom Fa7 Sib Fa7

1 Fi-e-ca-re copilaș E iubit de El
Toți să știe că Isus blînd e ca un miel Vi-e cei mi-cuți

2 Vorbe-alese, fapte mari Voi veți învăța
Viața sfîntă vă va fi Pentru slava Sa,

Sib Fa7 Sib Mib Sib Do7 Fa7

Vi-e și cei mari. Isus vă primește Cu un brațdeschis

Sib Fa7 Sib

Vi-e cei mi- cuți — Vi-e și cei mari! —

După o temă din 1958 17 aug. 1966

vioi 428

– 379. Doar în dragoste e fericire.

Do | Fa6 | Rem | Do

1. Doar în dragoste e feri-ci-re, Doar prin ea pătrunzi în nemurire
2. Dragostea e-nstare de ier-tare, Ura astă calita-te n-are
3. Frumusețea dragostei te duce Imediat cu gîndul sus la cruce

Re7 | Sol7 | Do

Dragostea te-atrage, dă u-ni-re
Cine e iubit e-n sărbă-toare
Isus prin jertfire har a-du-ce
Dragostea e Insuși Dumnezeu.

Lam | Fa | Sol7 | Do | Mi | Fa | Sol7

Cine-o a-re chiar de păti-mește Are-o forță care-l întă-reș-te
E podoaba Mi-re-lui, Mi-re-sei Nu-i desparte așteptarea pe ei
Ci-ne a-ră-ta-se-a-șa iu-bi-re? Ci-ne se jert-fi se pentru mine?

Do | Re7 | Sol7 | Do

E iu-bi-rea, iar speranța-i crește,
Mi-re-le ceresc dă har iu-bi-tei,
Dragostei aduc eu mulțumire,
Dragostea e Insuși Dumnezeu.

27 iulie 1966.

Allegro-mod. — 380. Cît de minunat să trăiești curat!

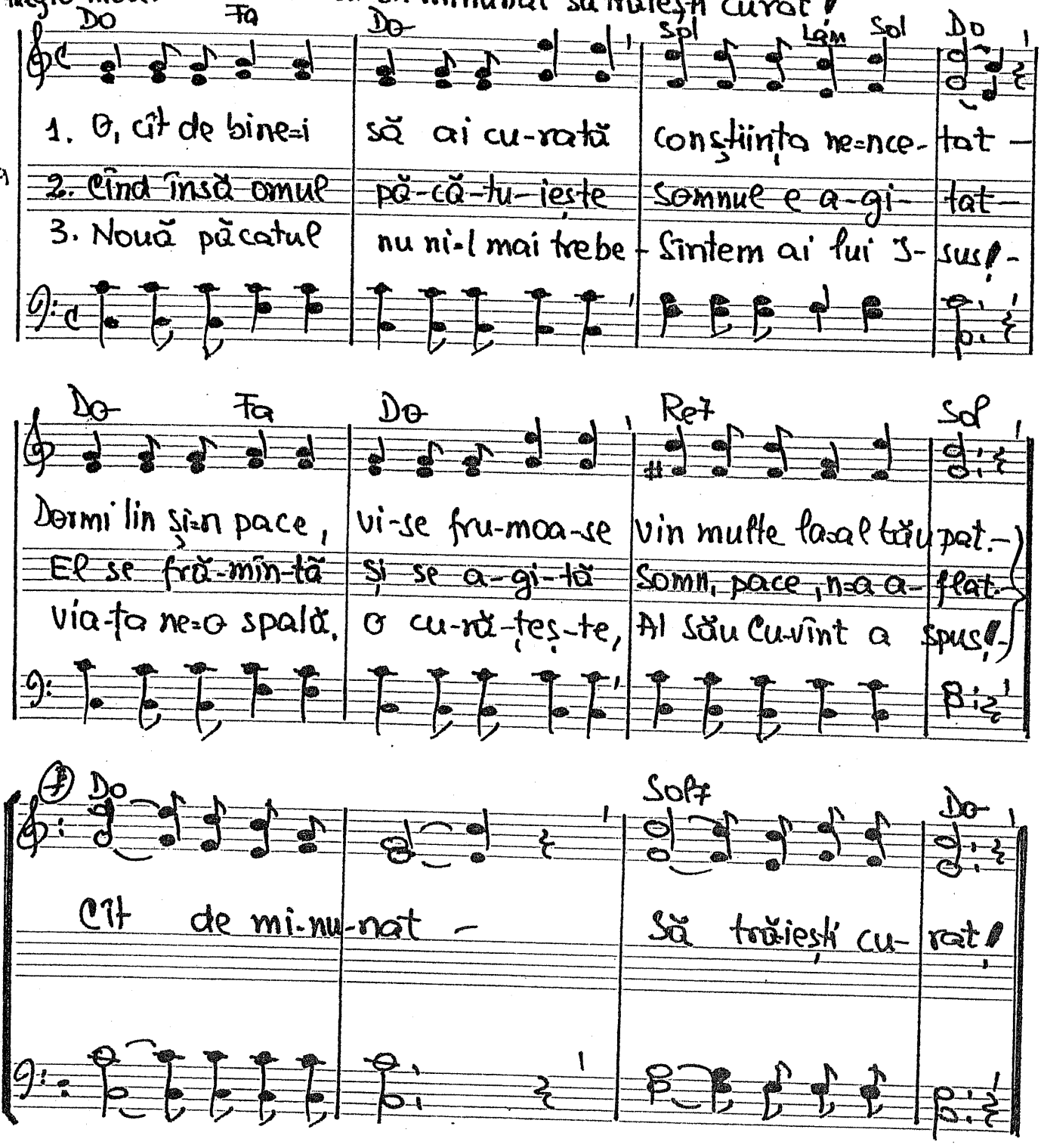

8 sept. 1966

Duet.

381. Jubire ce-alini suferința

S.
T.

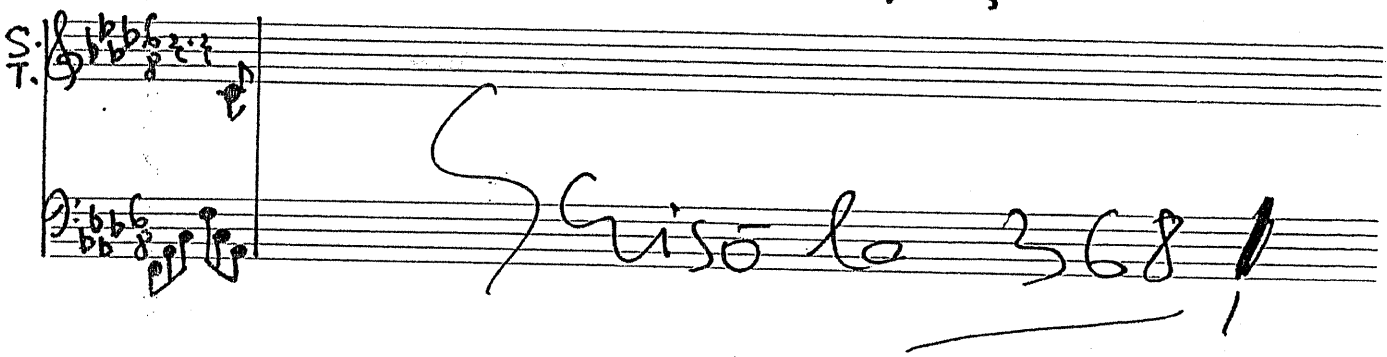

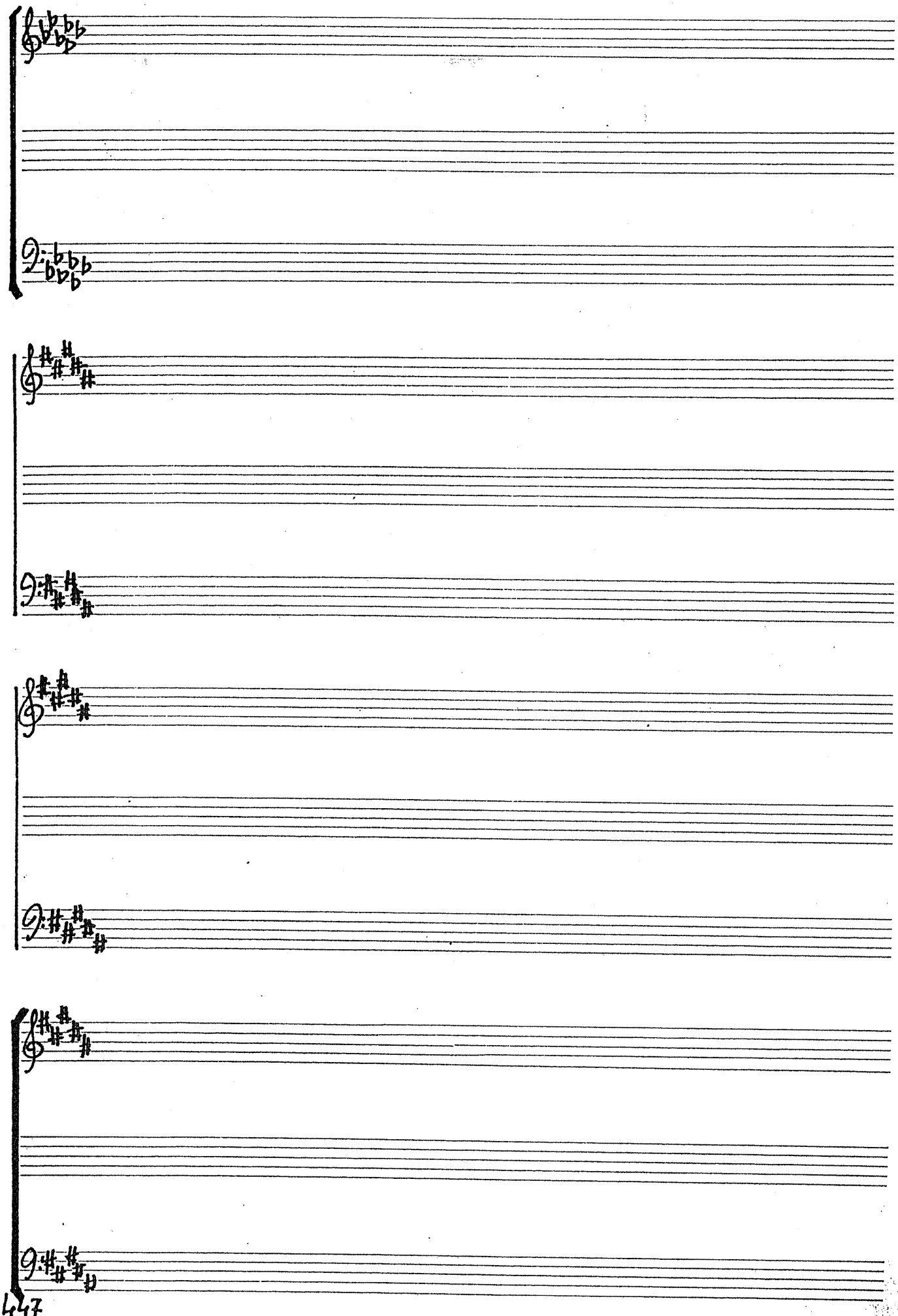

381. Asemeni bradului

Vers. Ion Bătrâna

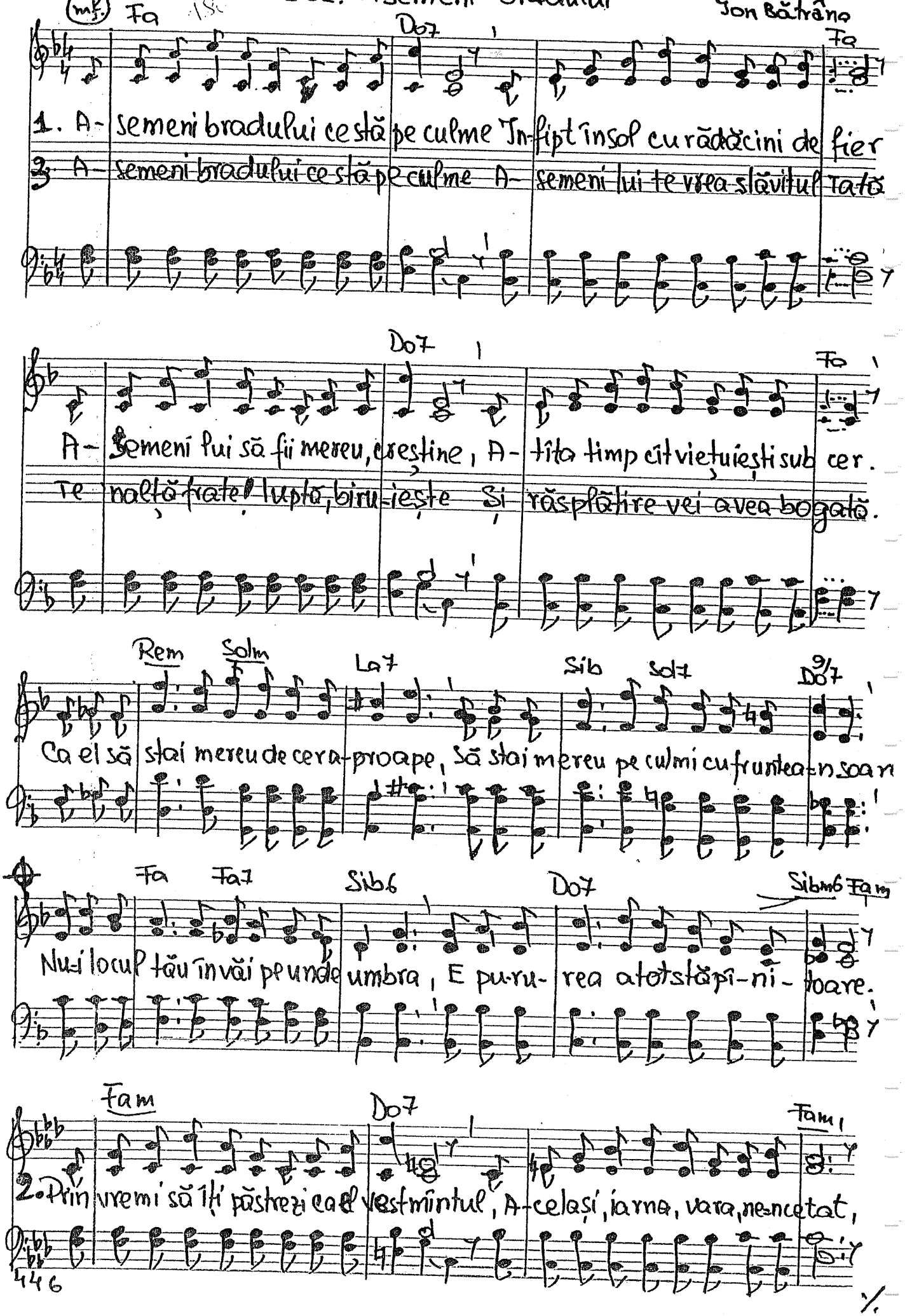

y. 381(2)

Do7 Fam

Cre-dința-ea-i vestmîntul tău-vegheazǎ Sǎ nu ți-o smulgǎ nimeni niciodat'!

Reb7 Mib7 Lab Fa7 Sibm Mib7 Lab Do

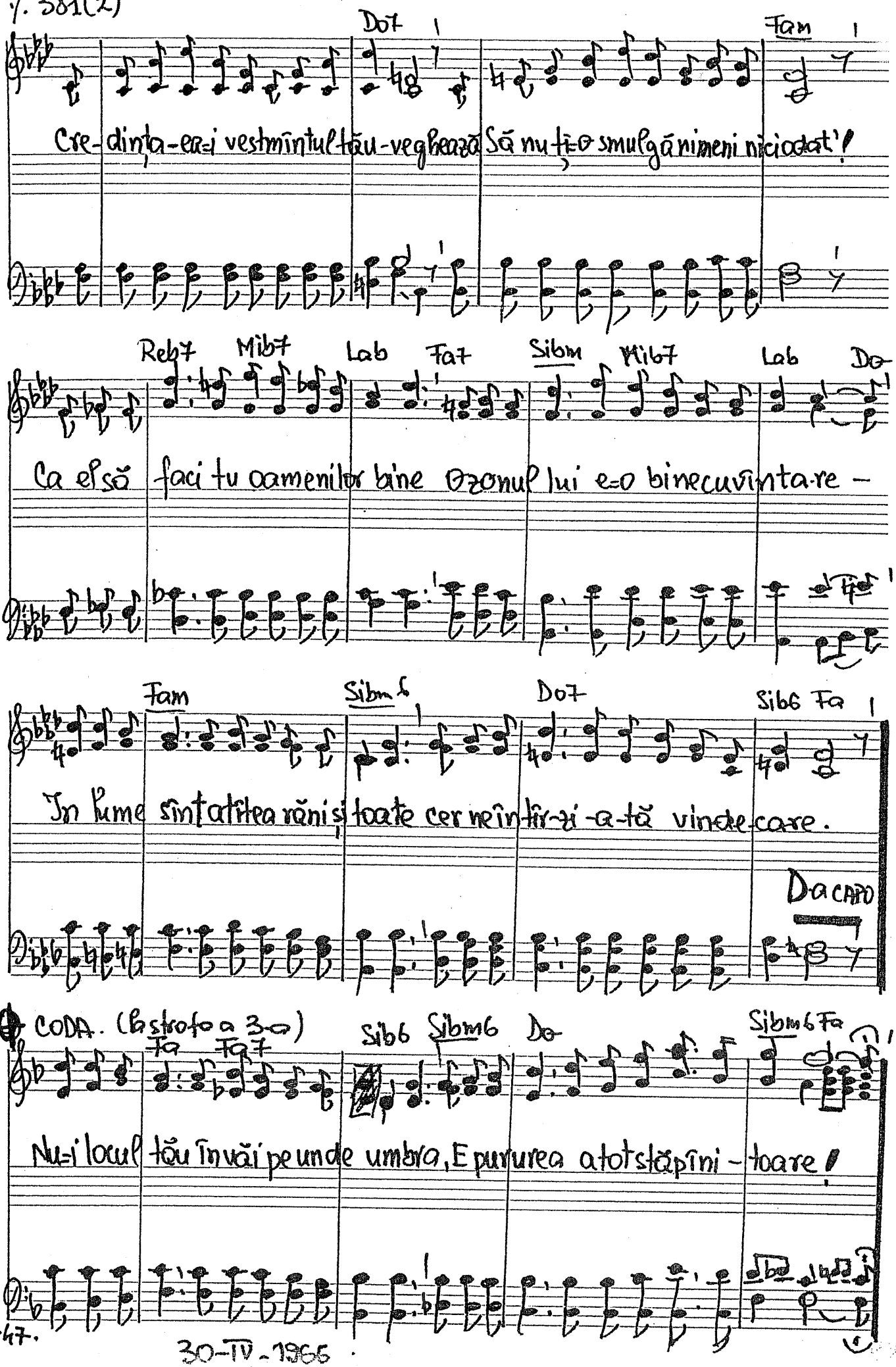

Ca el sǎ faci tu oamenilor bine Ozonul lui e-o binecuvînta-re -

Fam Sibm6 Do7 Sib6 Fa

In lume sînt atîtea rǎni și toate cer ne în-tîr-zi-a-tǎ vin de-care.

D a CAPO

CODA. (la strofa a 3-a)

Fa Fa7 Sib6 Sibm6 Do Sibm6 Fa

Nu-i locul tǎu în vǎi pe unde umbra, E pururea a tot stǎpîni-toare!

30-IV-1965

(mf) vioi 233 -382. Prin credința voastră-n Domnul Isus

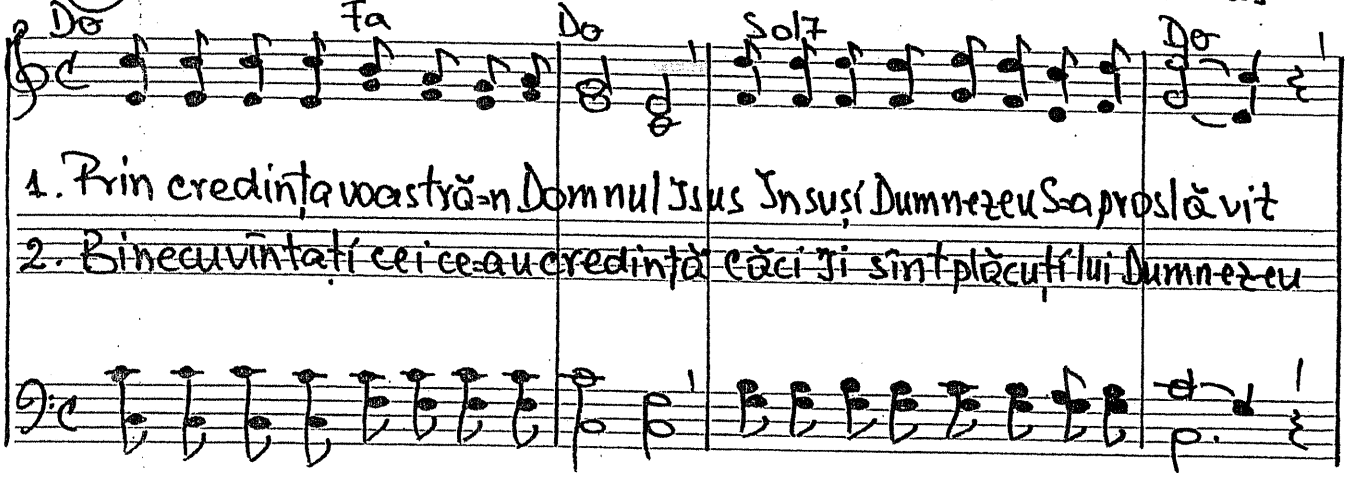

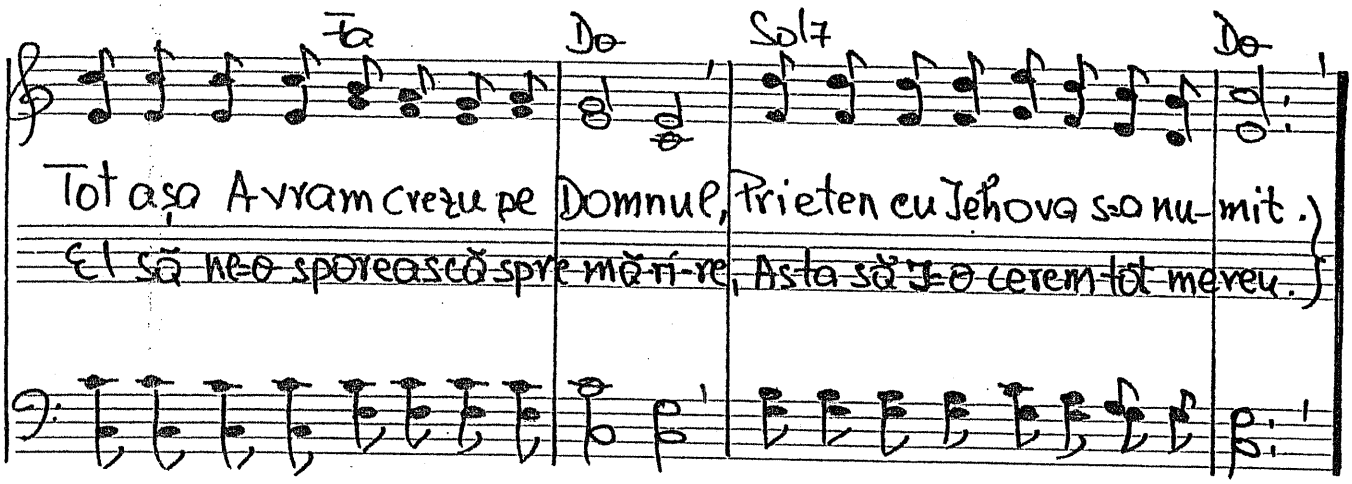

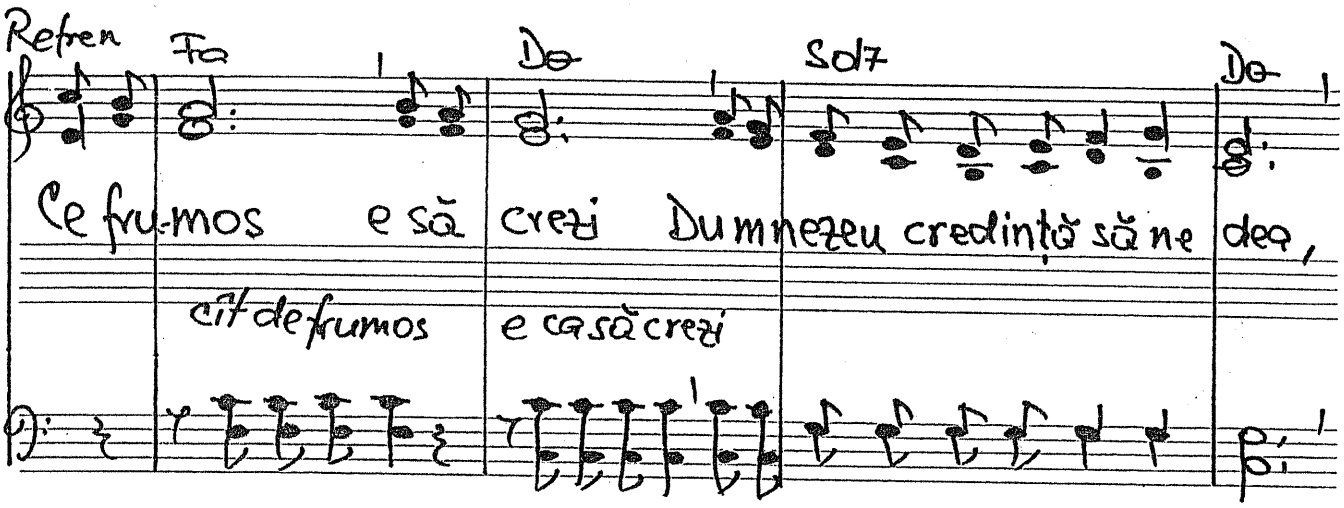

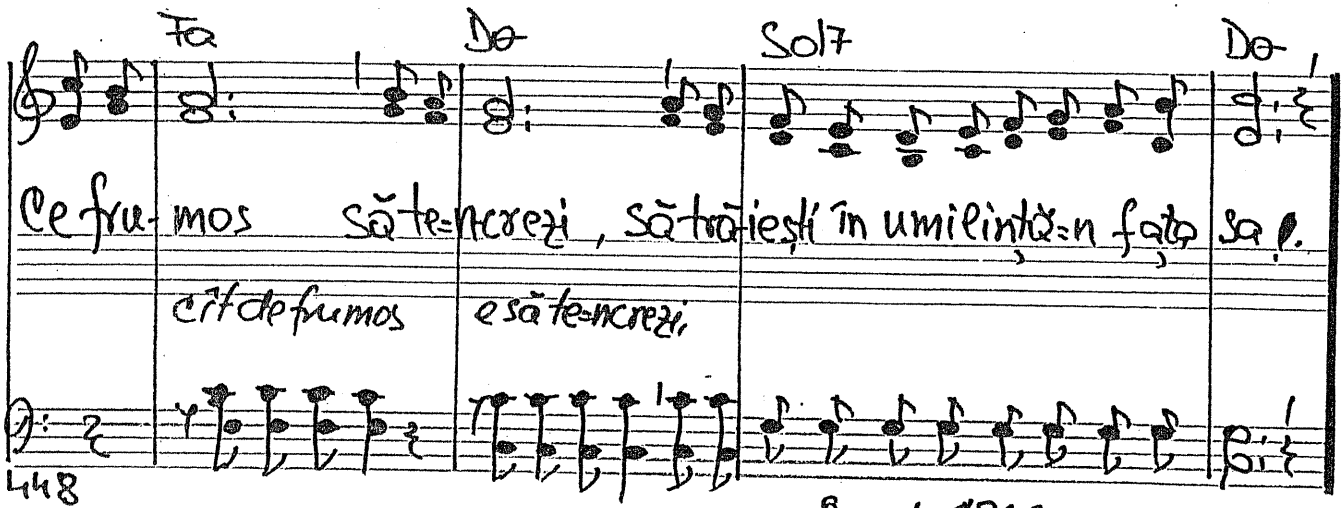

448

8 sept. 1966.

Moderato -383. Se zguduie pământul

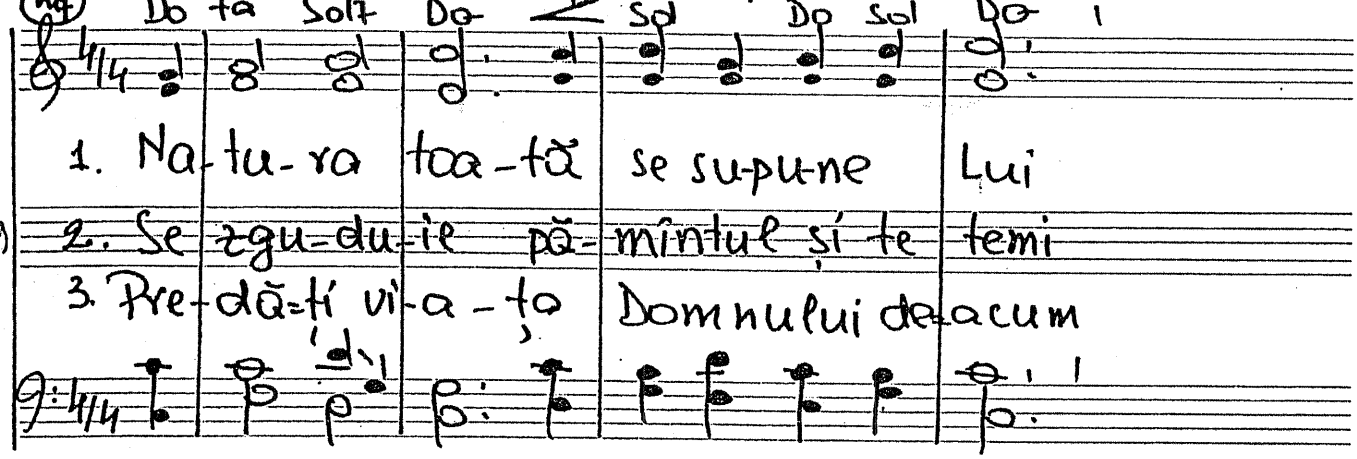

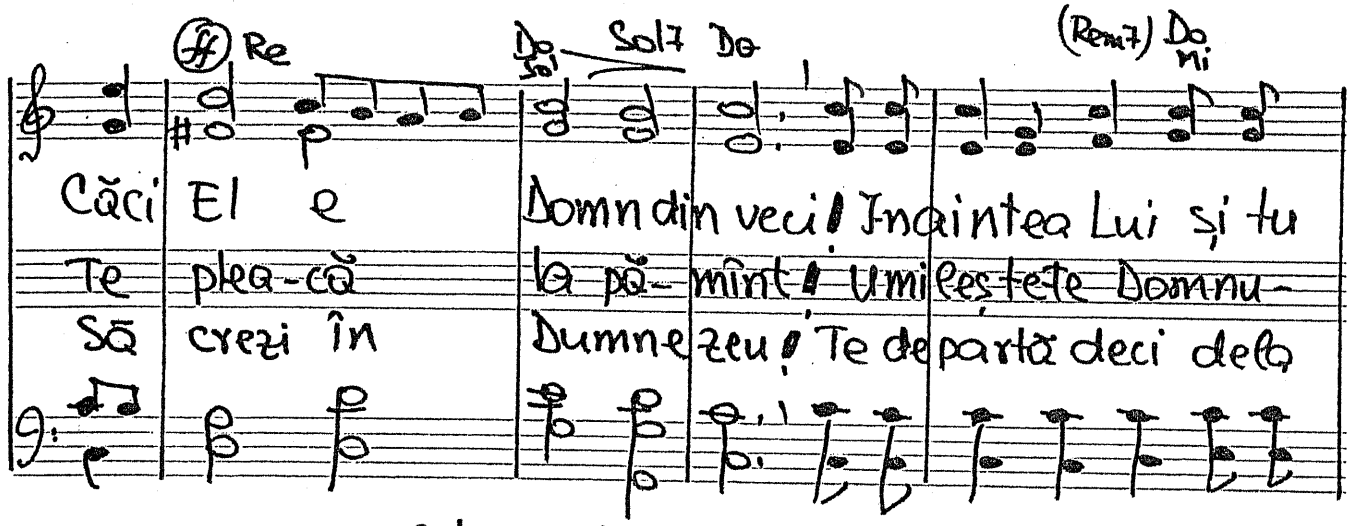

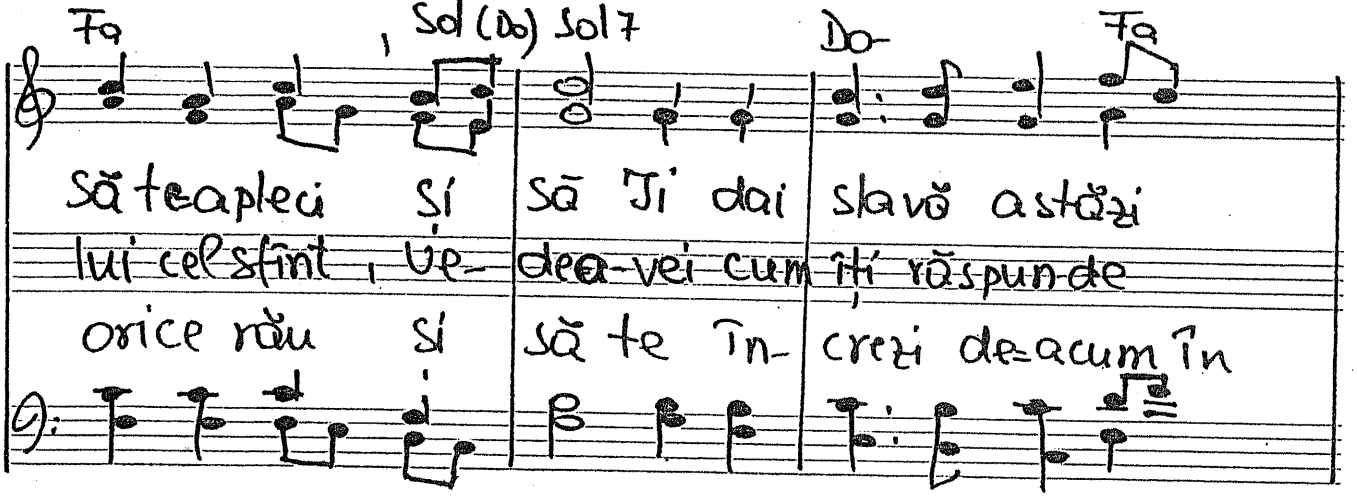

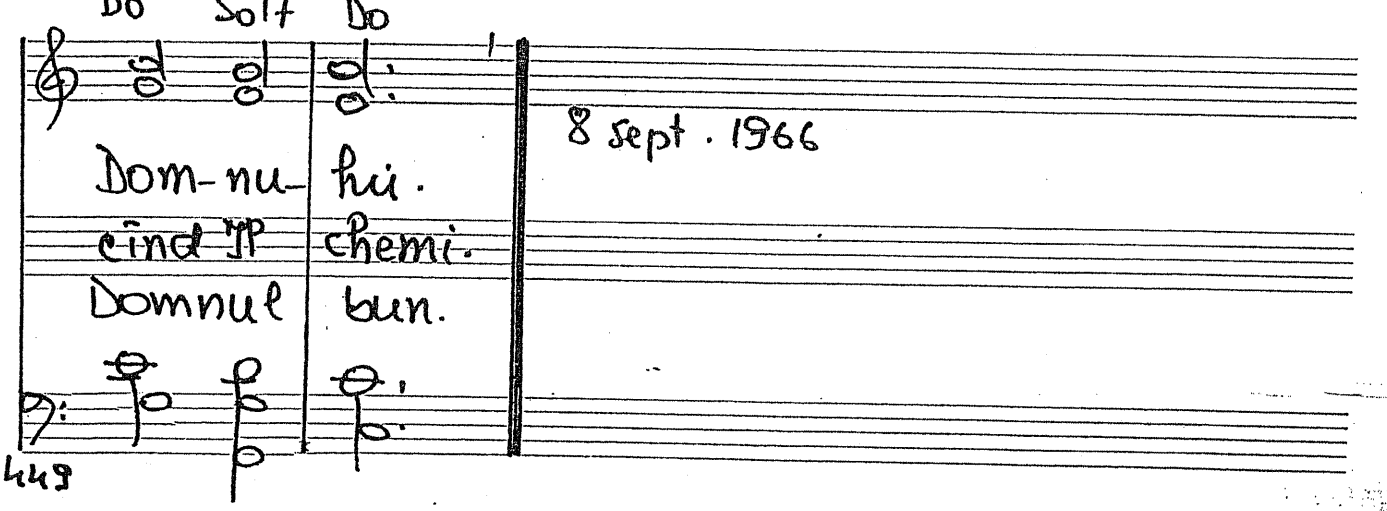

8 sept. 1966

233

– 384. A Ta iubire, Doamne-i mare

Vers. E. Frențescu

Fa Sib Fa Sib Fa Do7

1. A Ta iubire, Doamne-i mare Întinsă peste țări și mări,
2. Cu cît a fost mai alungată De pe-a pămîntului cuprins,
3. Iubirea Ta-i fermecătoare O lume-ntreagă a cucerit.
4. Și-a-cum atît mă-nvese-leș-te De par purtat pe-aripi de nori!

Sol Re7 Sol Do

E leac a-li-nă-tor în stare Să vindece ori-ce dureri.
A Ta iubi-re minu-nată Cu-atît mai tare s-a întins.
Și prin iubirea-Ți jertfitoare La Ti-ne și eu am venit.
Iar dorul după Tine-mi crește; Te-aș-tept Iisuse să co-bori!

Refren

Fa Sib (Fa) Fa Do Fa Do Fa

Iu-bi-rea Ta mereu bogată: A dat mereu și tot va da — mereu

Sib Fa Do7 Fa

Jert-fește totul fără plată, În orice loc ea s-ară-fla.

450

19 aug. 1966.

-385. Prieten drag.

vers. Traian Dorz

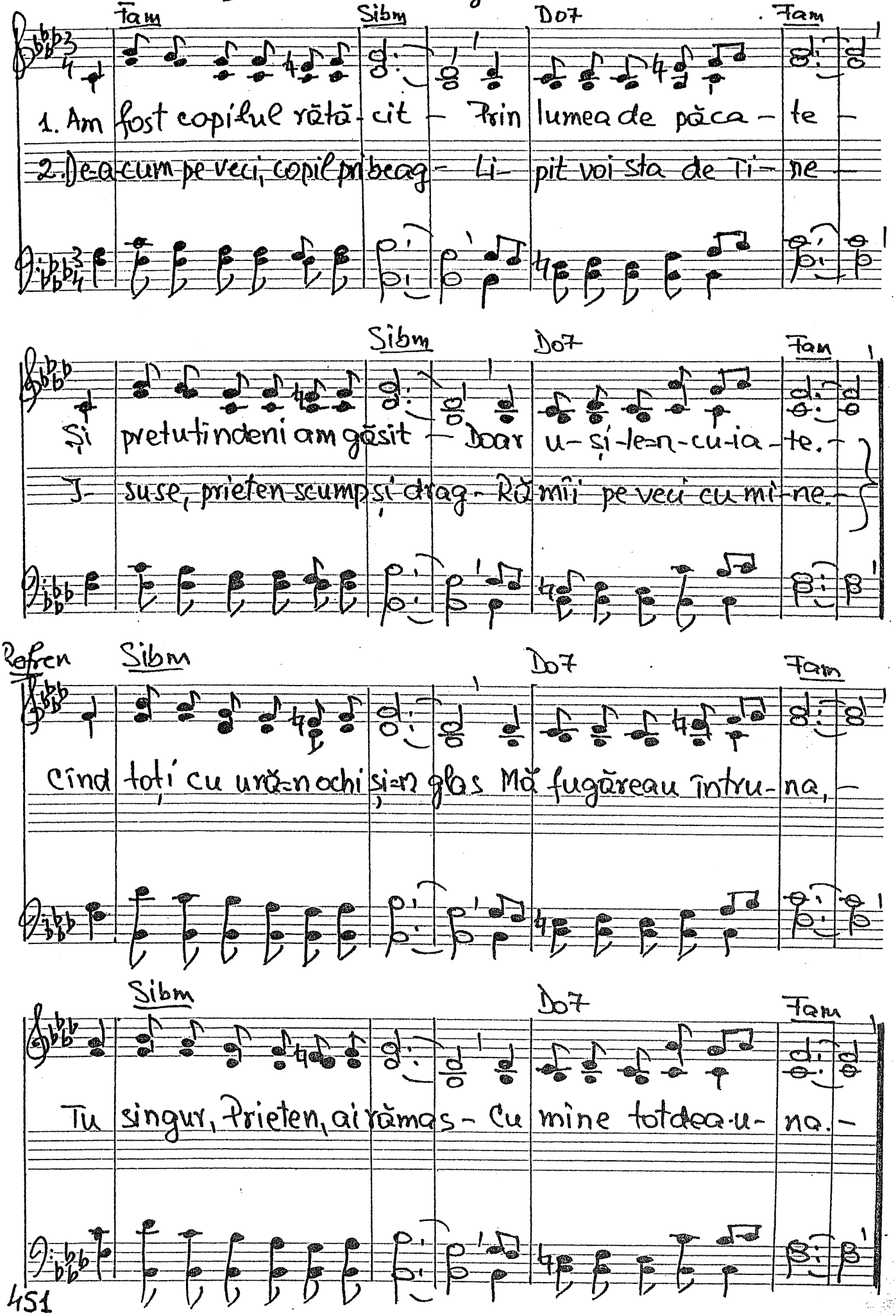

D

-386. Pentru Tine

vers. Traian Dorz

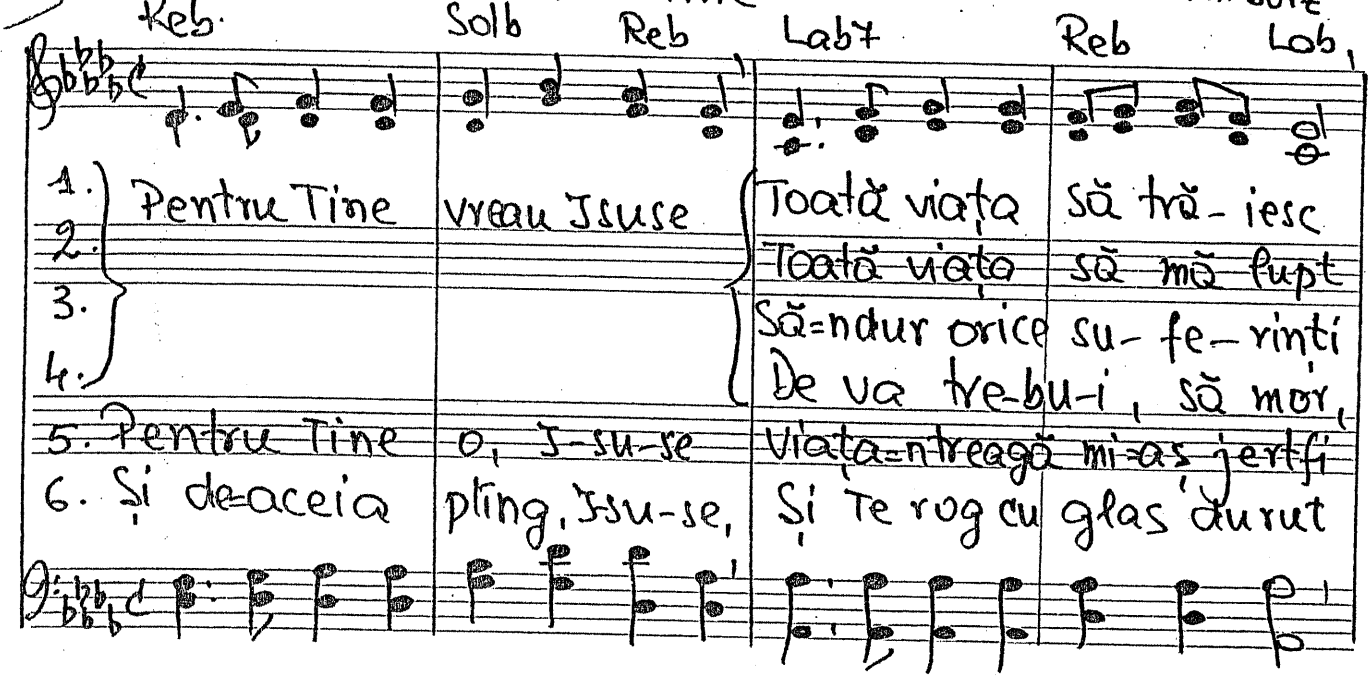

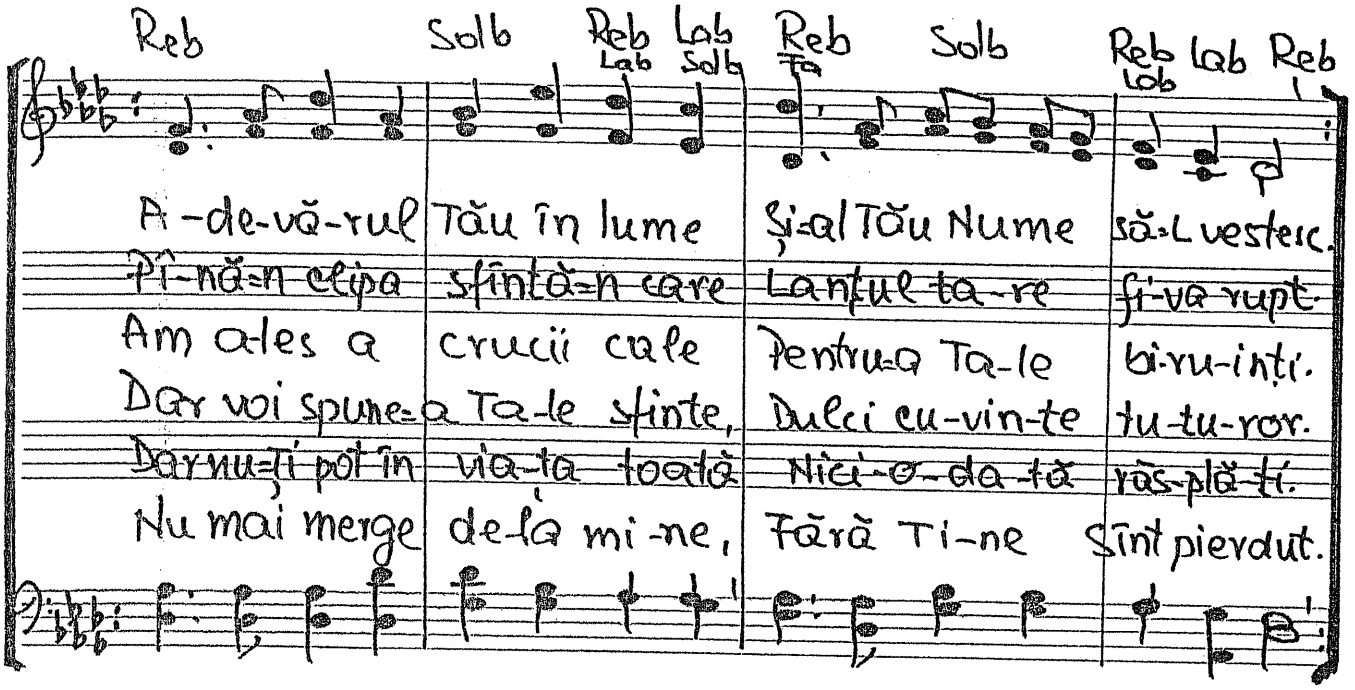

21 sept. 1966

-387. De dragostea Sionului.

După Isaia 62, 1şi 11-12 vers.

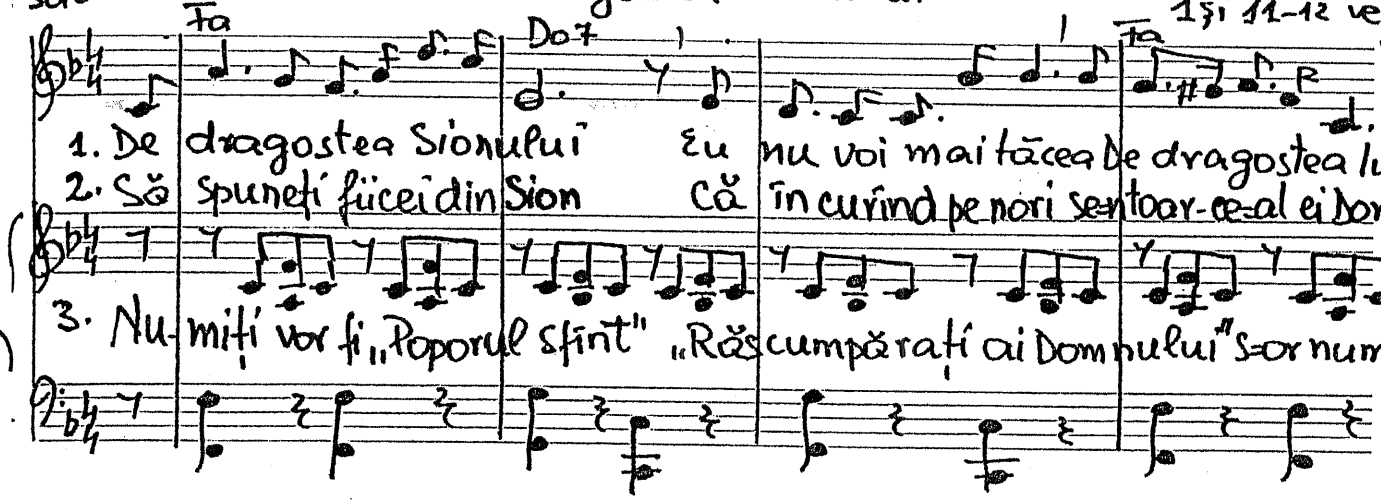

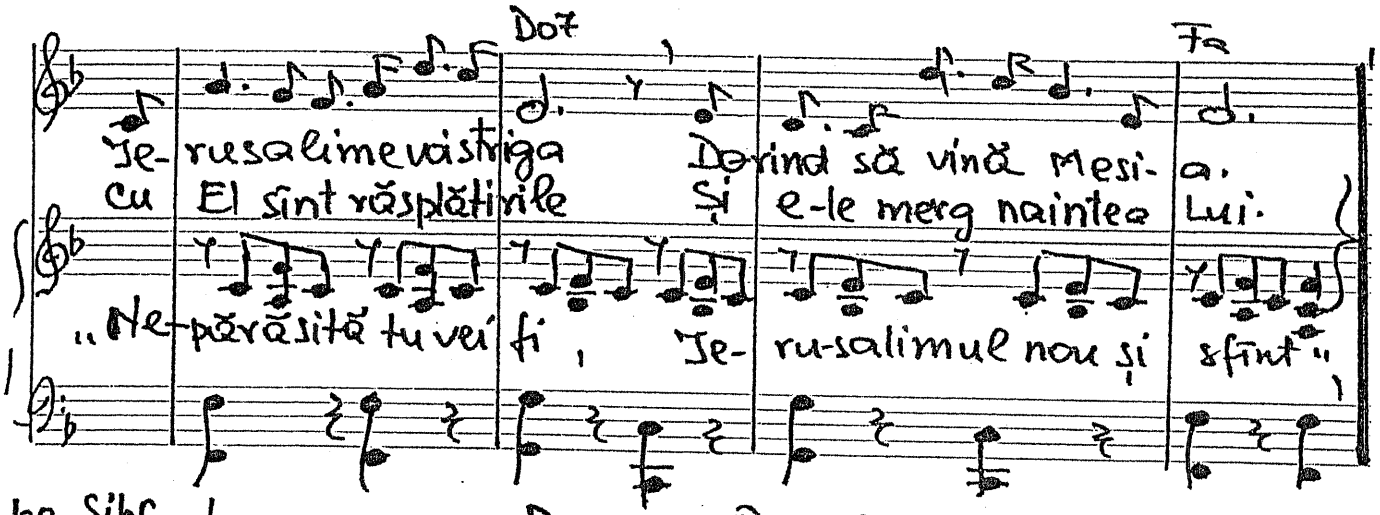

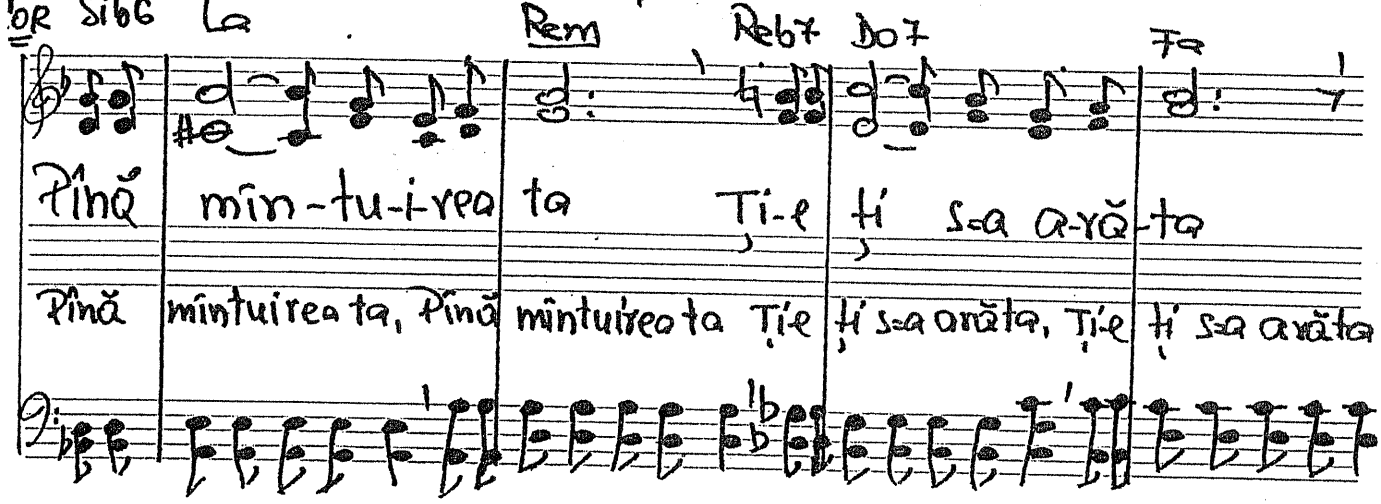

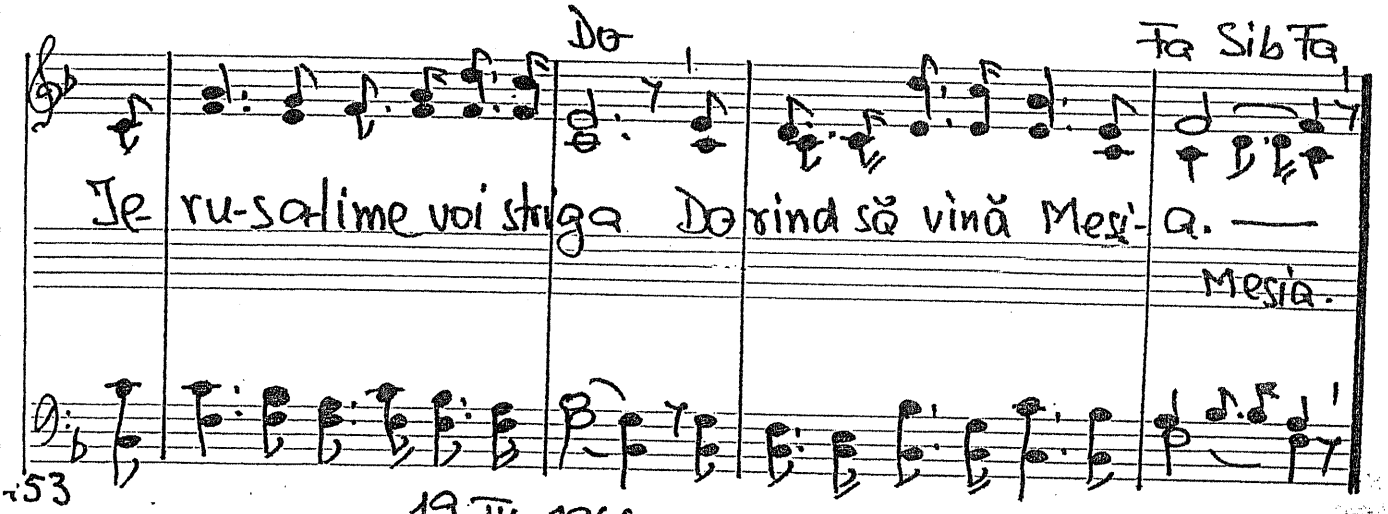

153

19-IV-1966.

119 -388. Mileniul de pace

TRIO

Do Lam Fa Rem Sol7 Rem Sol

1. Lumea aceasta pieriva cu totul Şi nici un rău nu va mai fi.—
2. Roadele păcii vor fi foarte bune: Tot omul va sta subsmochin.—
3. Orice dorinţă va fi împlinită Şi omul va fi ferici-t.—
4. Isus e totul, în toţi, pretutindeni, E Templul Iubirii pe veci.—

Lam Do Rem Lam Sol7 Do

Pacea dorită a-tunci se aşterne Cînd Mielul Isus va domni.—
Ura pieri-va, azi plină-i măsura, Gusta-vor din harul divin.—
Într-o unire se-n-chină Iu-bi-ri-i Iar Templul e duhul sfinţit.—
Şi mai nainte să ceri, deja capeţi Căci viaţa în El o pe-treci!—

Refren Lam Mi7 Re7 Lab7 Sol Do

Bine mai este-n mi-le-niul de pace Cînd sabi-a nu va mai fi!

Mi Lam Re7 Do7 Fa6 Sol7 Do

Ce feri-ci-re pe omul acela Cînd Mielul Isus va domni—

(va domni)

454

11 sept. 1966. Text 21 sept. 1966.

Solo NZ6 – 389. Cînd, Isuse? Vers. Traian Dorz.

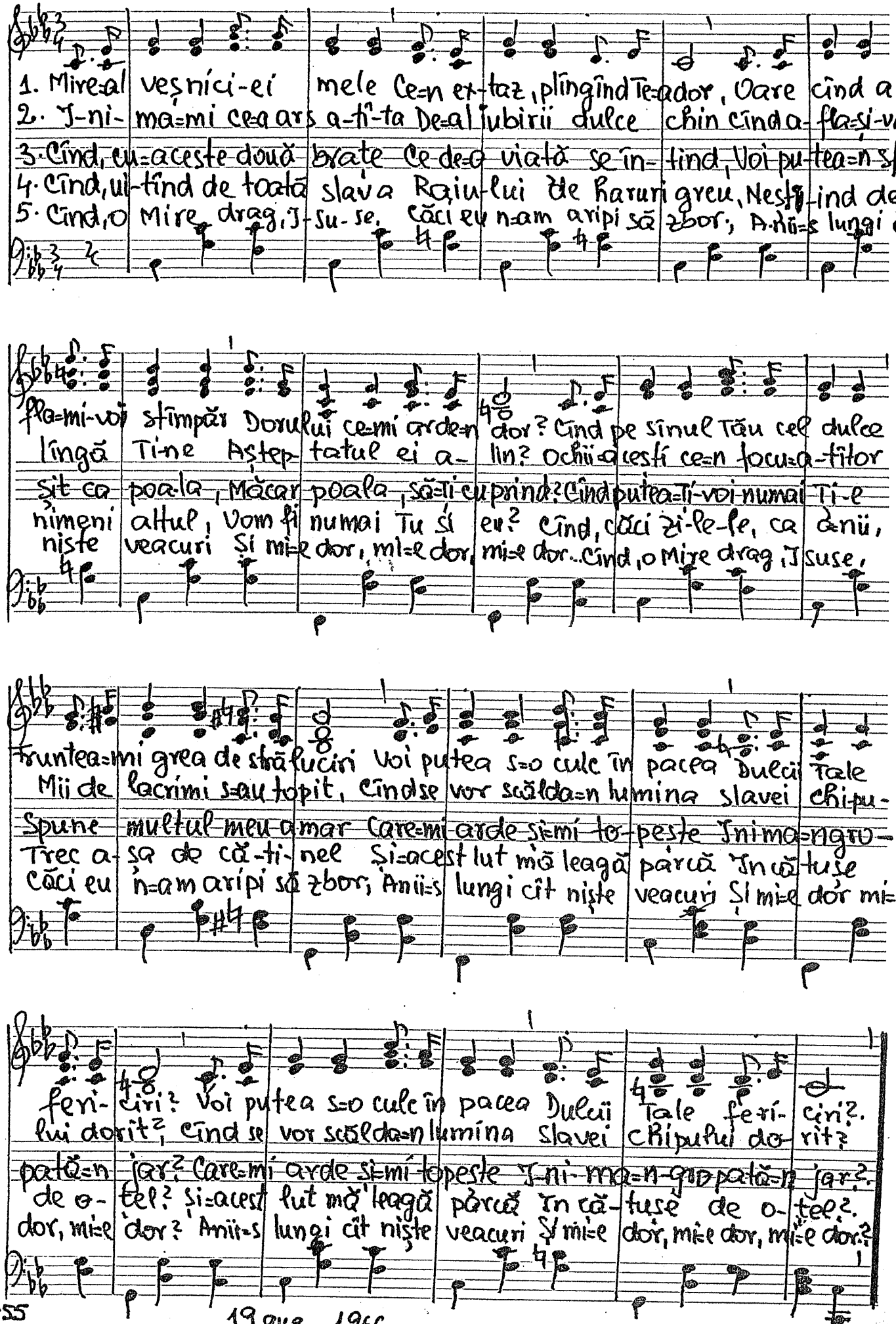

455

19 aug. 1966.

Larghetto -390. Cel mai minunat...

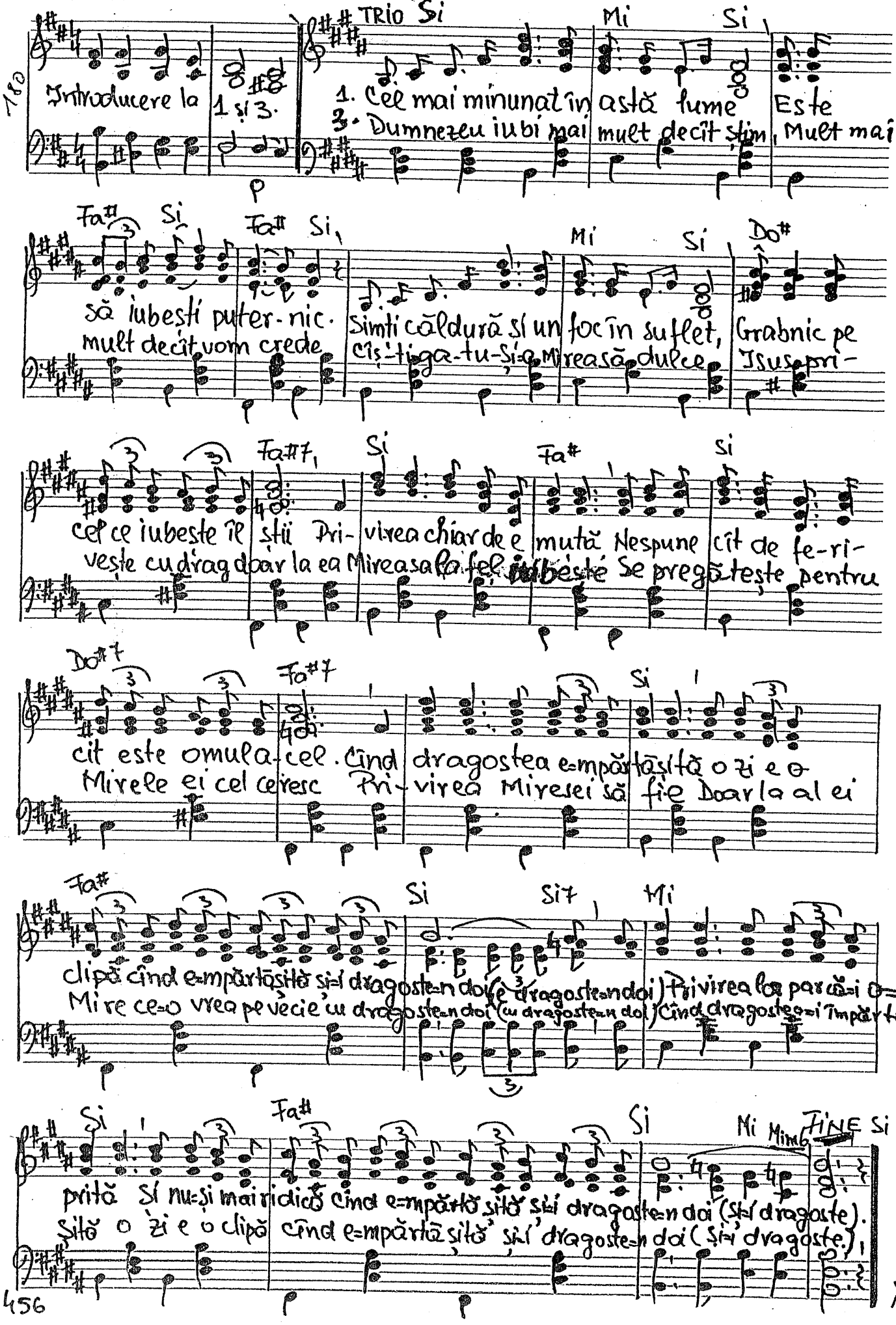

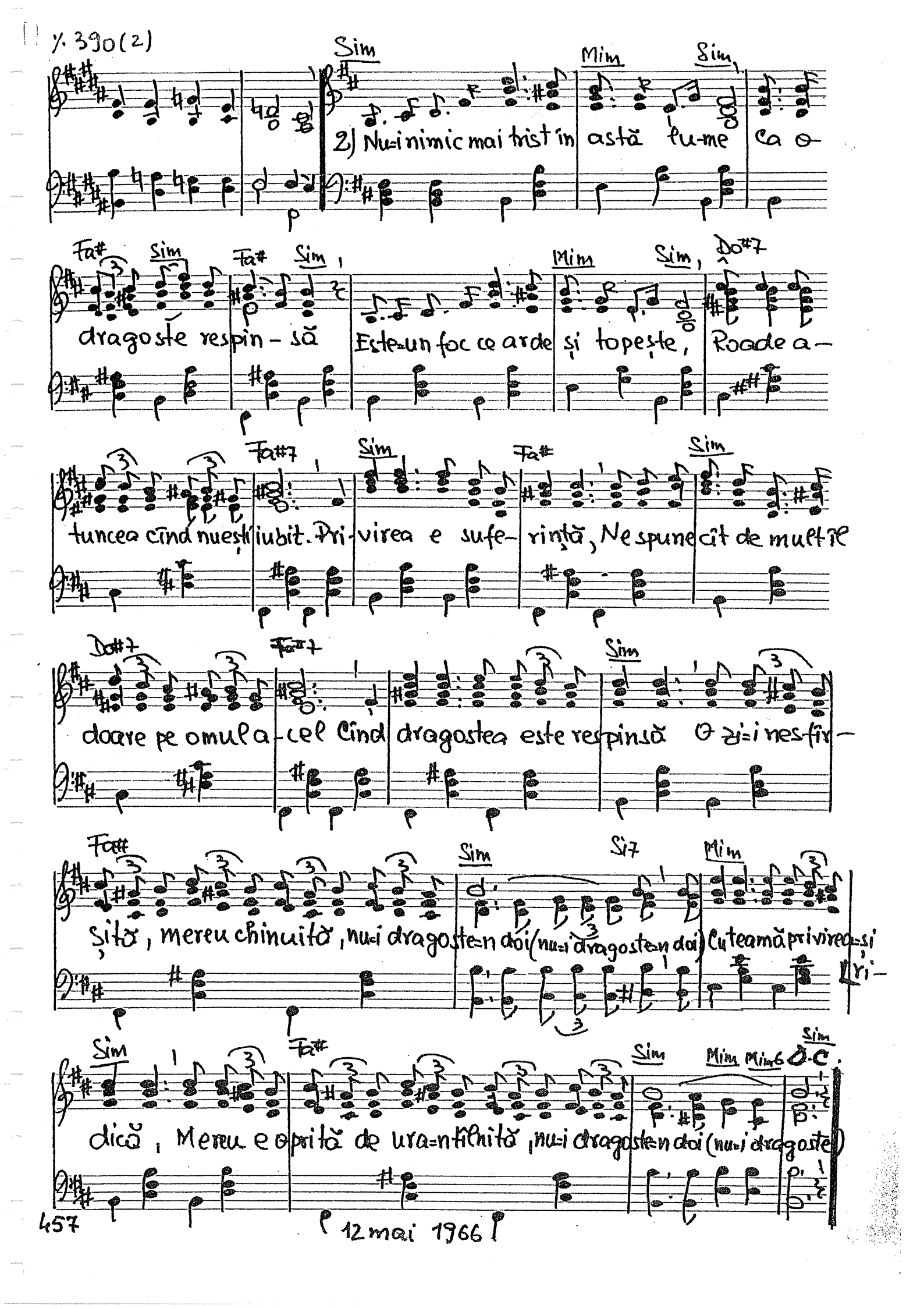

% 390(2)
Sim
Mim
Sim
2) Nu-i nimic mai trist în astă lu-me ca o-
Fa#
Sim
Fa#
Sim
Mim
Sim
Do#7
dragoste respin-să Este-un foc ce arde și topește, Roade a-
Fa#7
Sim
Fa#
Sim
tuncea cînd nu ești iubit. Pri-virea e sufe-rință, Ne spune cît de mult îl
Do#7
Fa#7
Sim
doare pe omul a-cel Cînd dragostea este respinsă O zi-i nesfîr-
Fa#
Sim
Si7
Mim
șită, mereu chinuită, nu-i dragoste-n doi (nu-i dragoste-n doi) Cu teamă privirea-și ri-
Sim
Fa#
Sim
Mim
Mim6
Sim
D.C.
dică, Mereu e oprită de ura-ntîlnită, nu-i dragoste-n doi (nu-i dragoste)

12 mai 1966

423 — 391. Pruncul Tu să-l binecuvintezi 27.X.1966

1. Pruncul Tu să-l bi-ne-cu-vin-tezi, Viața sfîntă Tu să i-o păs-trezi.
2. Incer-cări a-supra-i de-ar ve-ni Doamne Te ru-găm a-l o-cro-ti.
3. Fă-l a-postol sau e-van-ghelist Fă-l poet să cînte-n veac ce-ai zis
4. Te ru-găm ca ruga să ne-asculți Să a-tragi la tine, prin el, mulți

O-cro-ti-rea Ta fi-e-a-su-pra-i Mîntui-re-a-poi Te rog să-i dai.
Fă cu-vîntul vieții a-l pri-mi, viața-n trea-gă Ți-e a-ți slu-ji.
Fă-l prooroc sau fă-l învă-ță-tor, Fă-l o pildă sfîntă tu-tu-ror.
Noi vom proslăvi lu-cra-rea Ta. Doamne, Ali-lu-ia! vom cîn-ta.

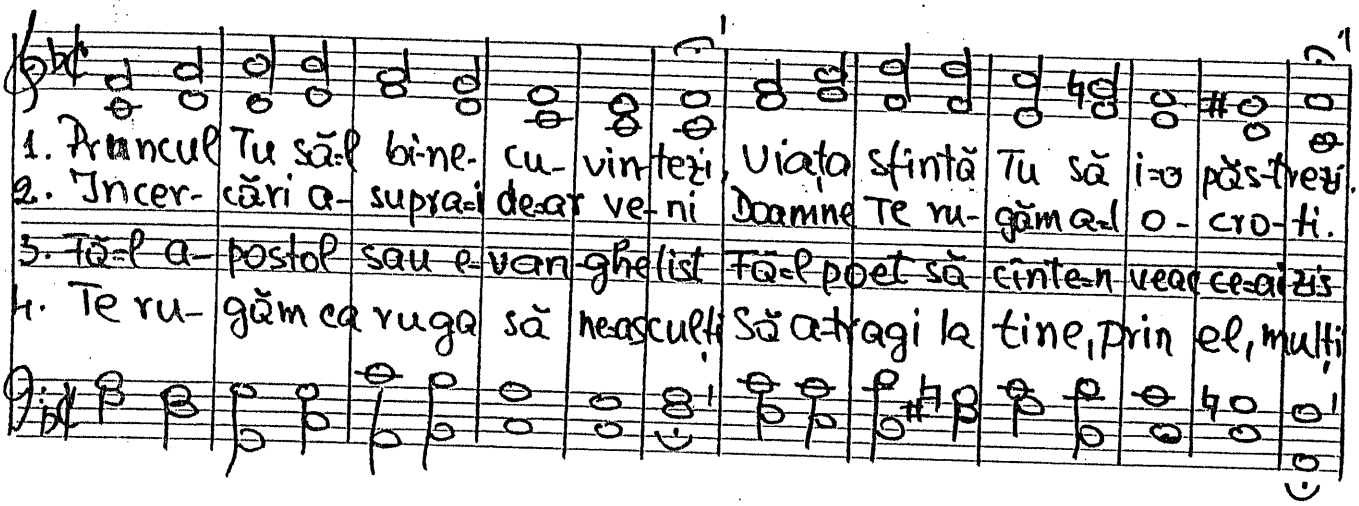

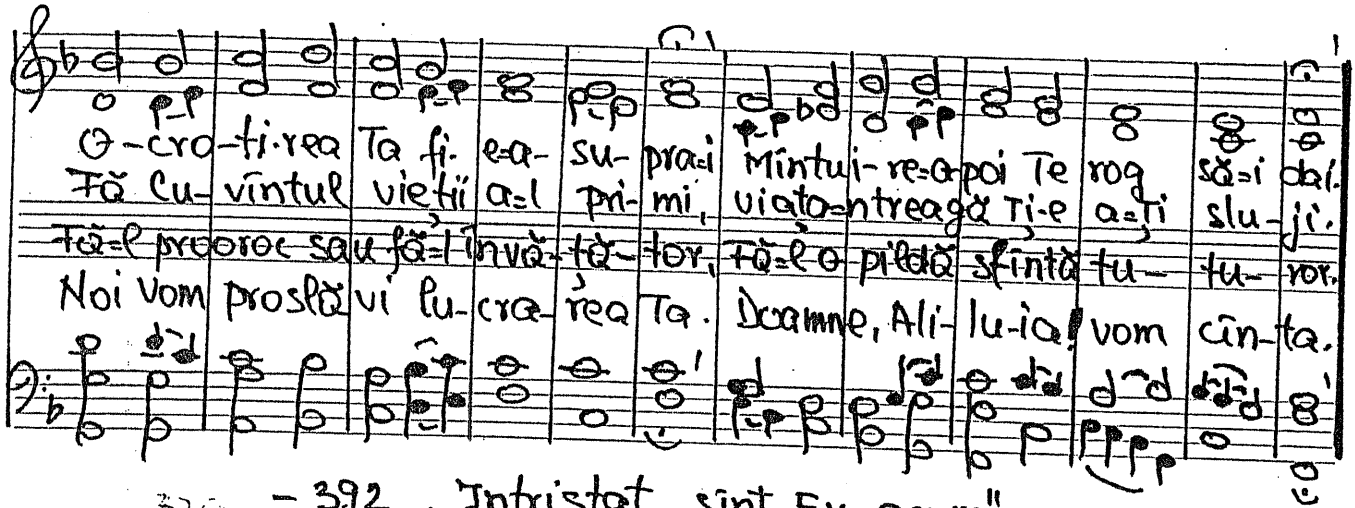

320 — 392 „Intristat sînt Eu acum"

1. „Intristat sînt Eu acum, Vă rugați cu Mine, Juda e pornit la drum
2. Vă sculați și nu dormiți Văd făclii mulțime, Astăzi fiveți ri-si-piți.

E pornit pe crime. Vă rugați doar un ceas Să strigați la Tatăl,
Dar sperați în Mine", Nici un ceas n-ați putut să strigați la Tatăl,

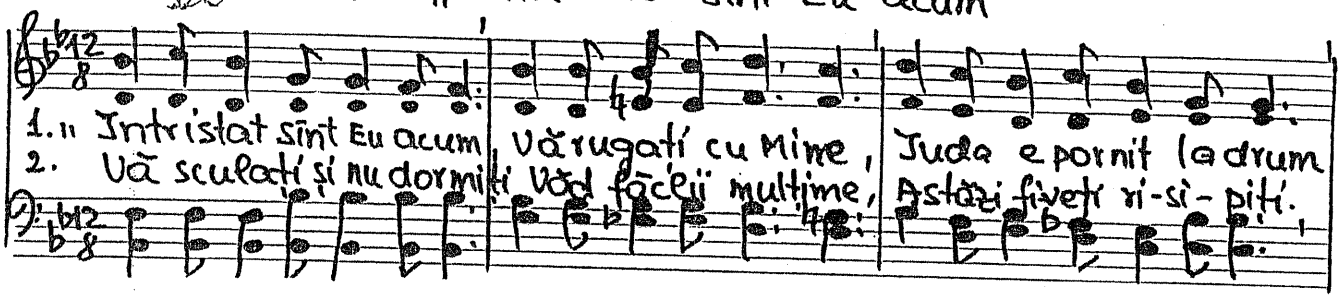

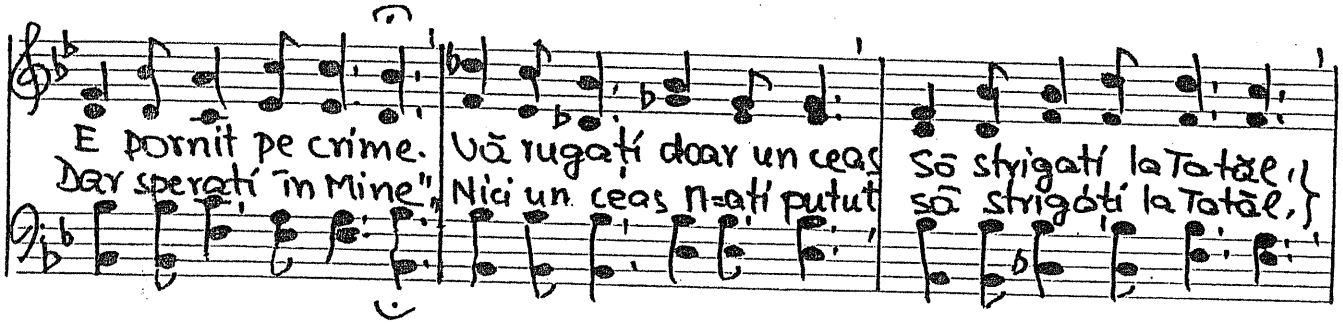

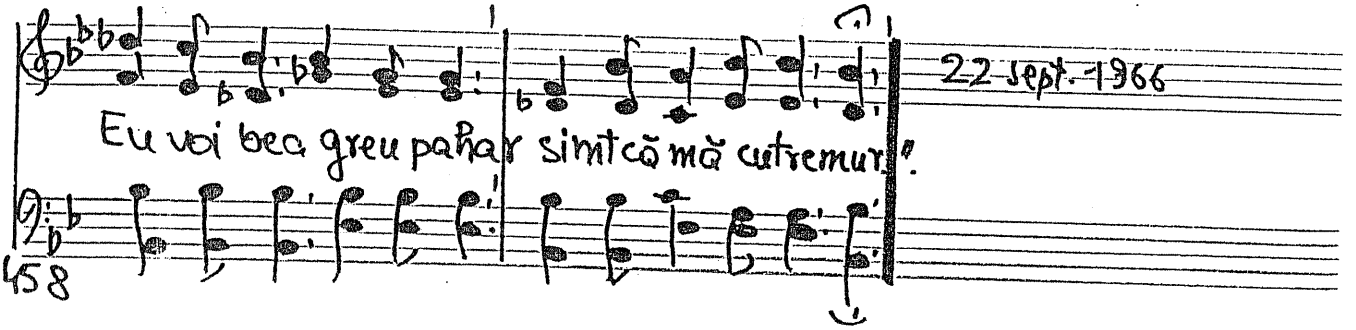

Eu voi bea greu pahar simt că mă cutremur".

22 sept. 1966

Moderato

-393. Și binecuvintează Tu

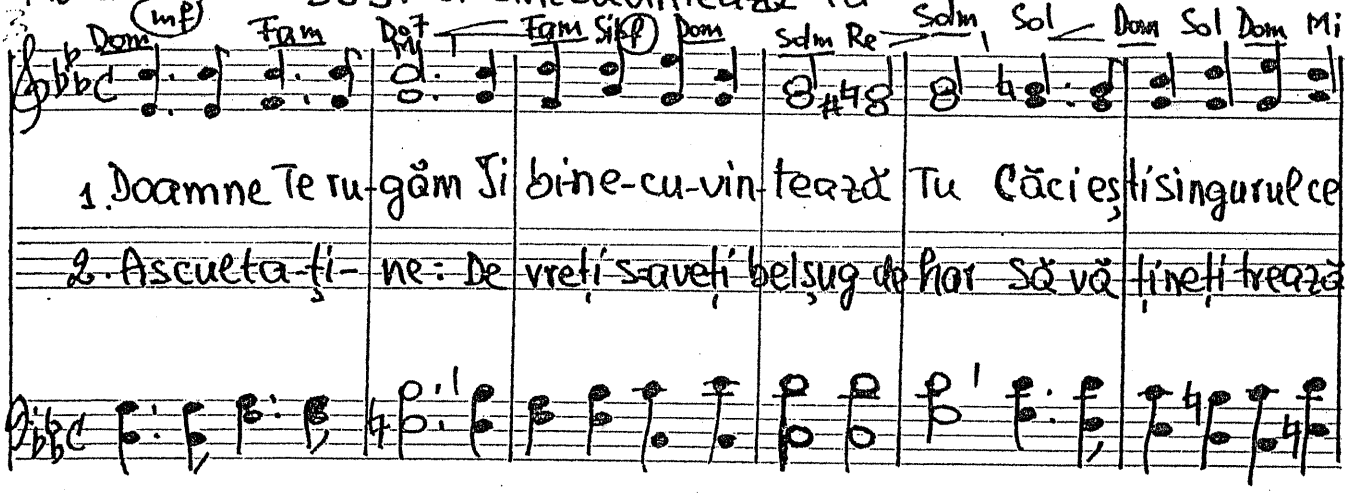

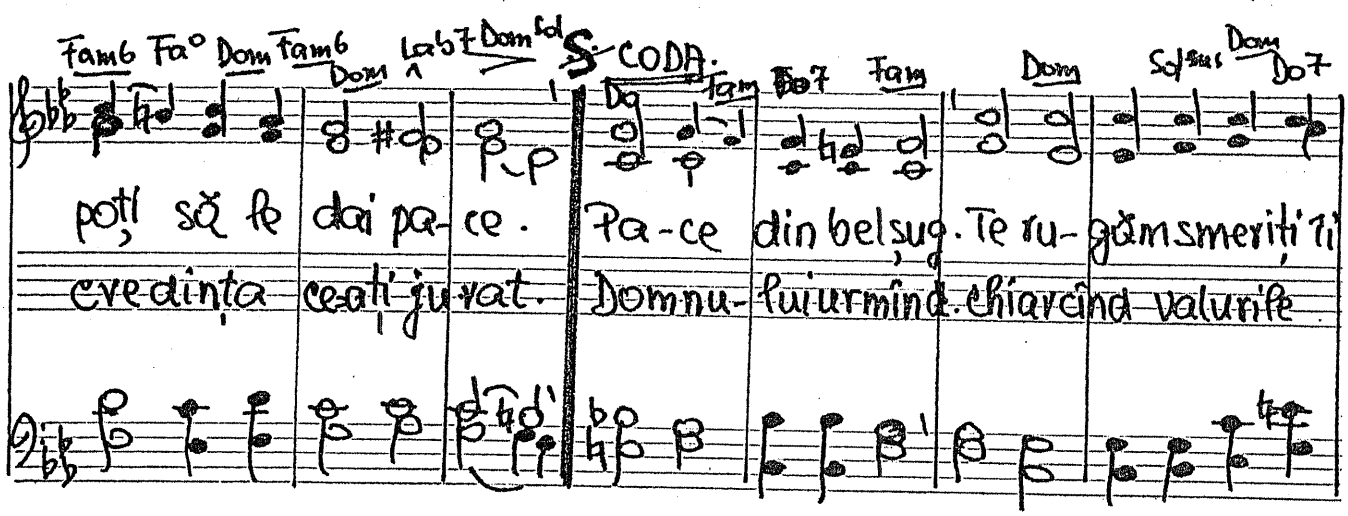

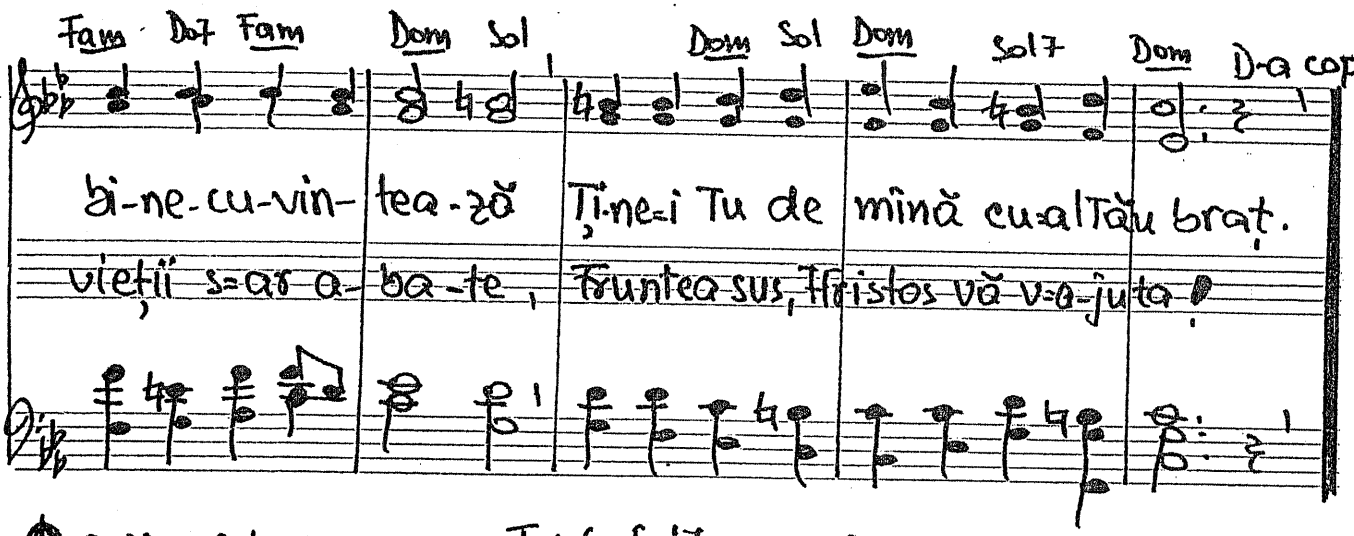

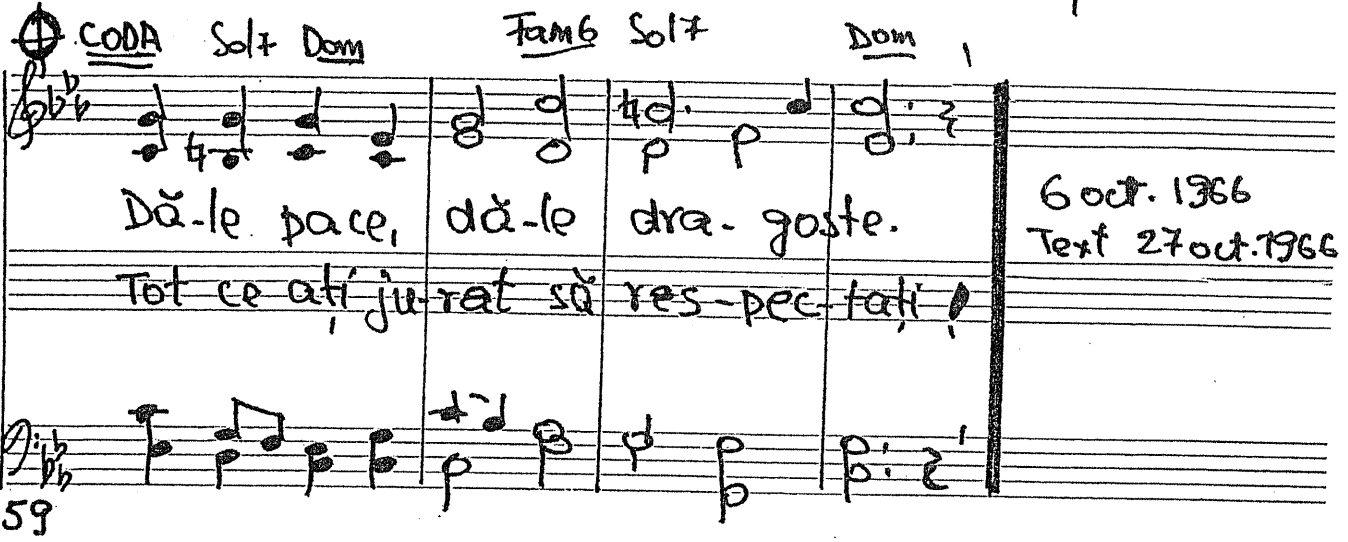

6 oct. 1966
Text 27 oct. 1966

394. Intotdeauna au fost lacrimi

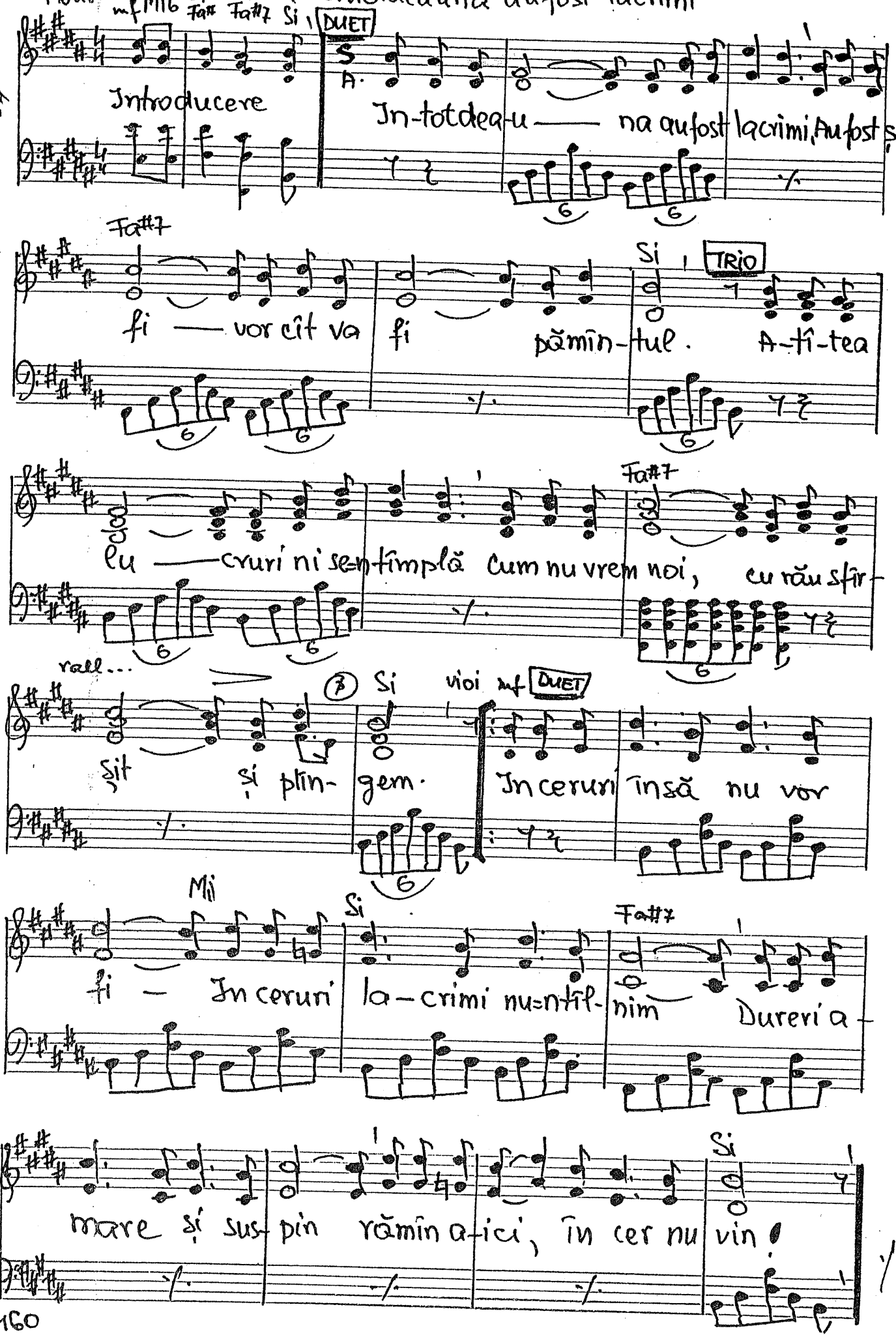

Mi Si Fa#

TRIO In ceruri fe-ri-ciri gă-sești Cum nici măcar tu nu gîndești –

COR In ceruri fe-ri-ciri gă-sești Cum nici măcar tu nu gîndești –

Si

Mai mult cît poți tu jude-ca – Va fi în cer cînd vom intra!

Mai mult cît poți tu jude-ca – va fi în cer cînd vom intra!

Do6 Sol Re7 Sol a tempo DUET

Re

Re7

Dar pînă-atunci – aici sînt lacrimi Dorești și n-ai și te-ntris-

Solm

Sol TRIO Dom Solm

tezi, curg lacrimi. Să te gîndești că și I-sus A plîns a-i-cea pe pă-

Re Solm

mînt și gîndul parcă mi s-a dus La Fiul Ta-tă lui de sus.

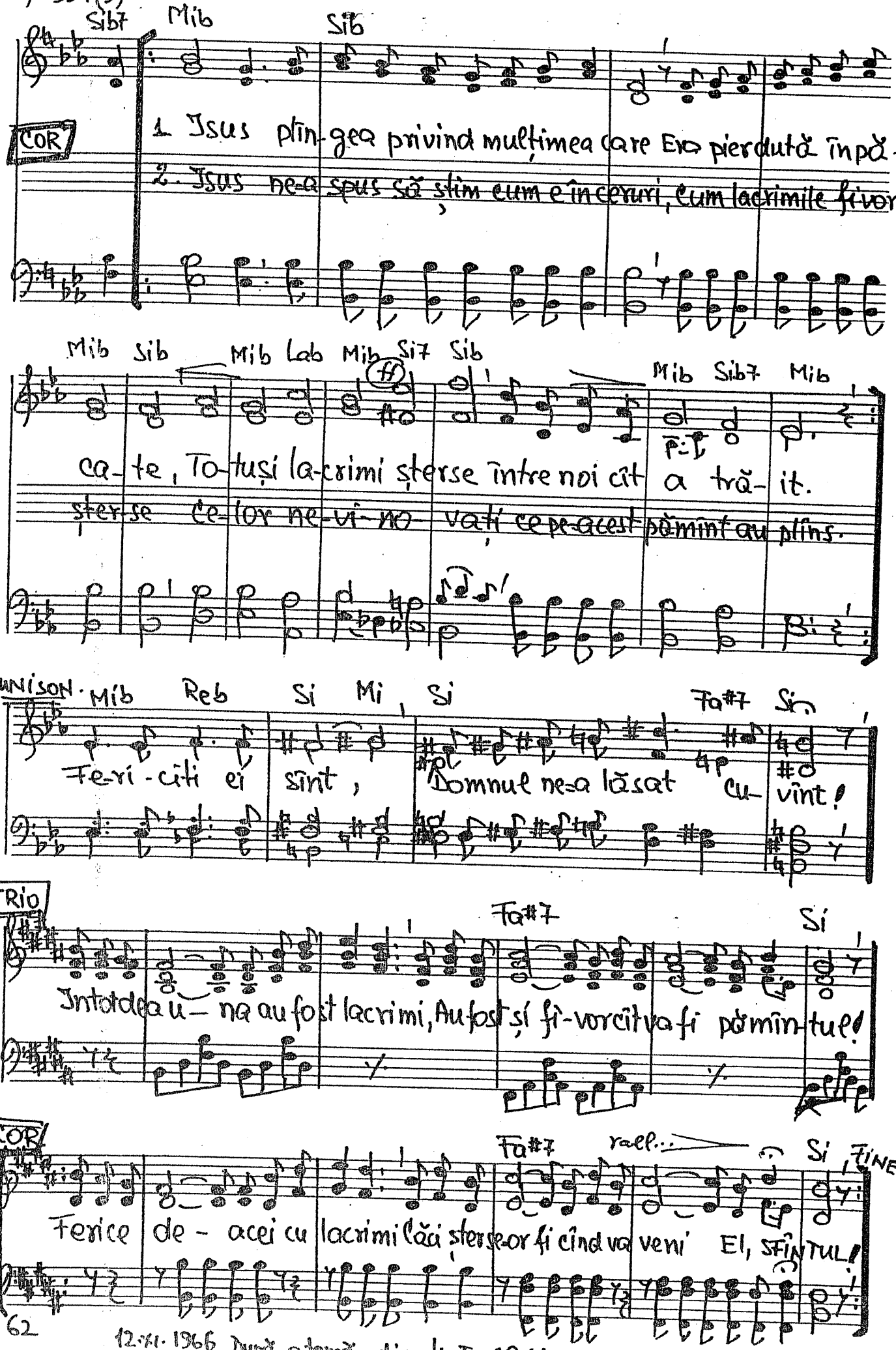
394(3)
Sib7 Mib Sib
COR
1. Isus plîngea privind mulțimea care Era pierdută în pă-
2. Isus ne-a spus să știm cum e în ceruri, cum lacrimile fiilor
Mib Sib Mib Lab Mib Si7 Sib
ff
Mib Sib7 Mib
ca-te, To-tuși la-crimi șterse între noi cît a tră-it.
șterse ce-lor ne-vi-no-vați ce pe acest pămînt au plîns.
UNISON. Mib Reb Si Mi, Si
Fa#7 Si
Fe-ri-ciți ei sînt, Domnul ne-a lăsat cu-vînt!
TRIO
Fa#7 Si
Întotdeau-na au fost lacrimi, Au fost și fi-vor cît va fi pămîn-tul!
COR
Fa#7 rall. Si FINE.
Ferice de-acei cu lacrimi lăcăștersu-or fi cînd va veni El, SFÎNTUL!
462
12.XI.1966 După o temă din 4-I-1961.

Duet. -395. Cum marea și=aduce. Vers. Traian Dorz

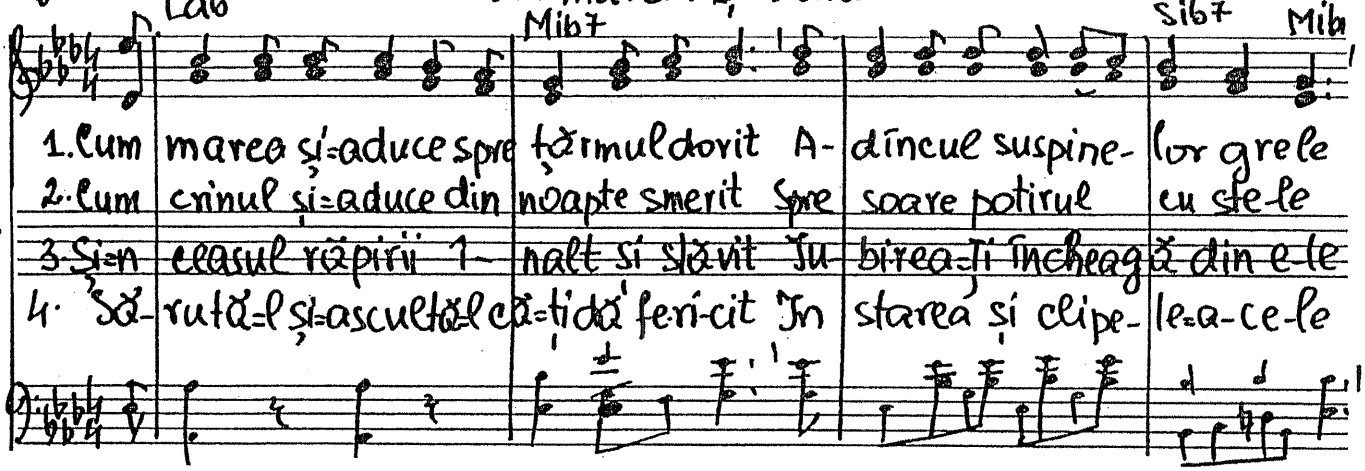

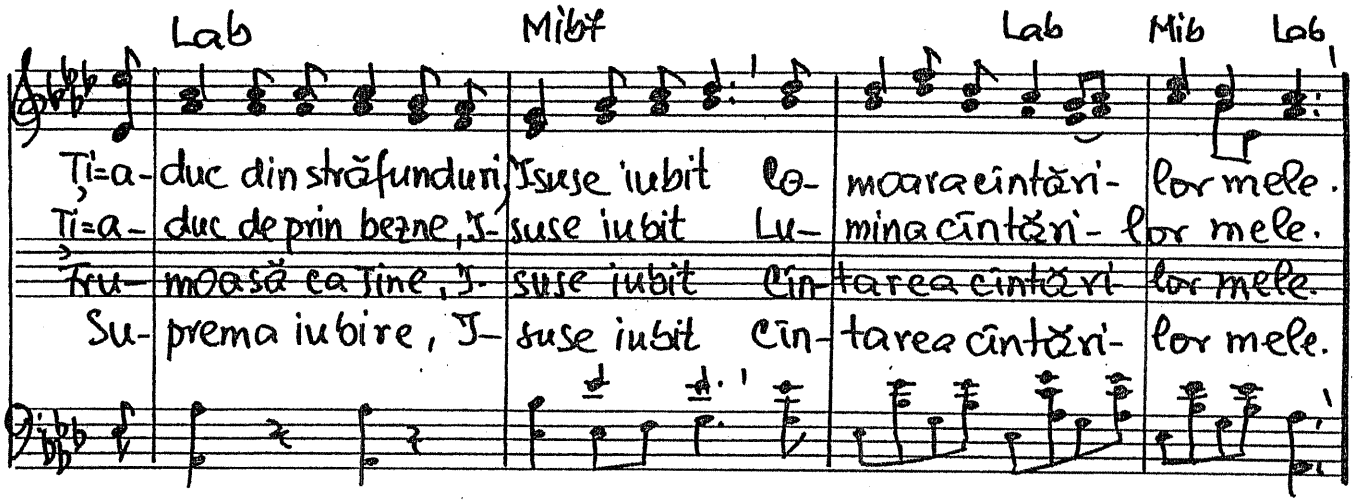

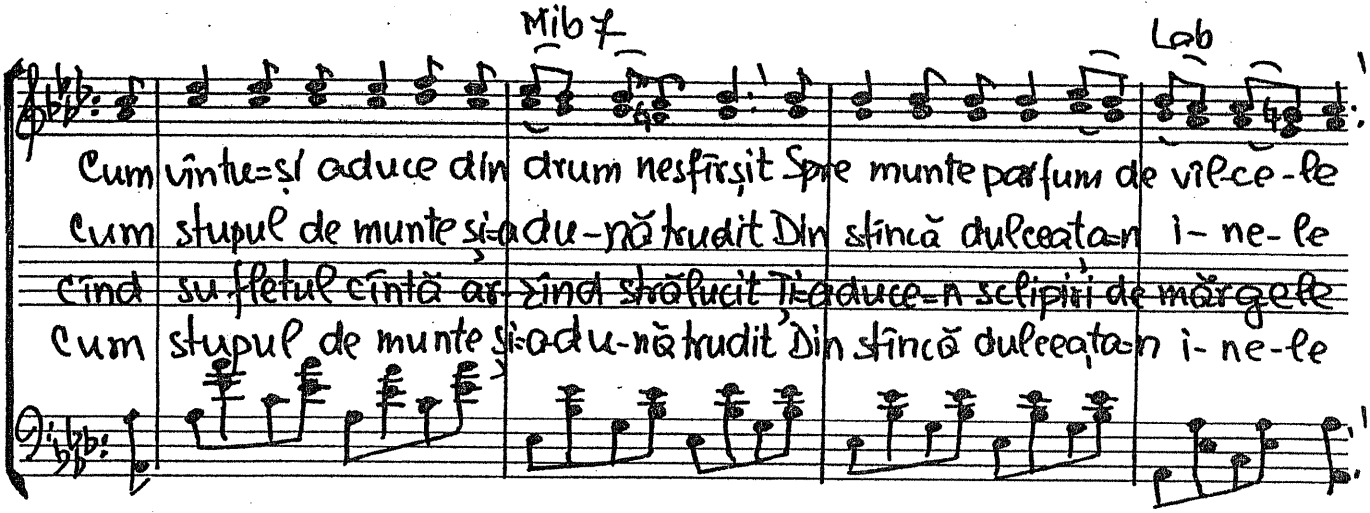

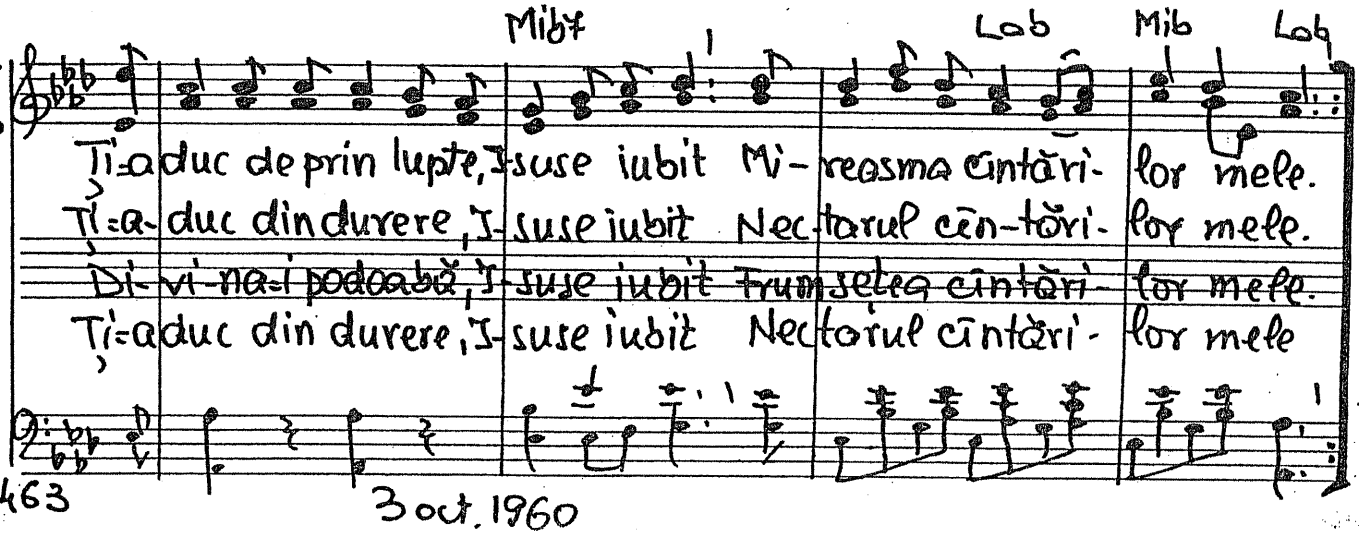

463 3 oct. 1960

396. Domnul Isus e prieten tuturora

(mf) D

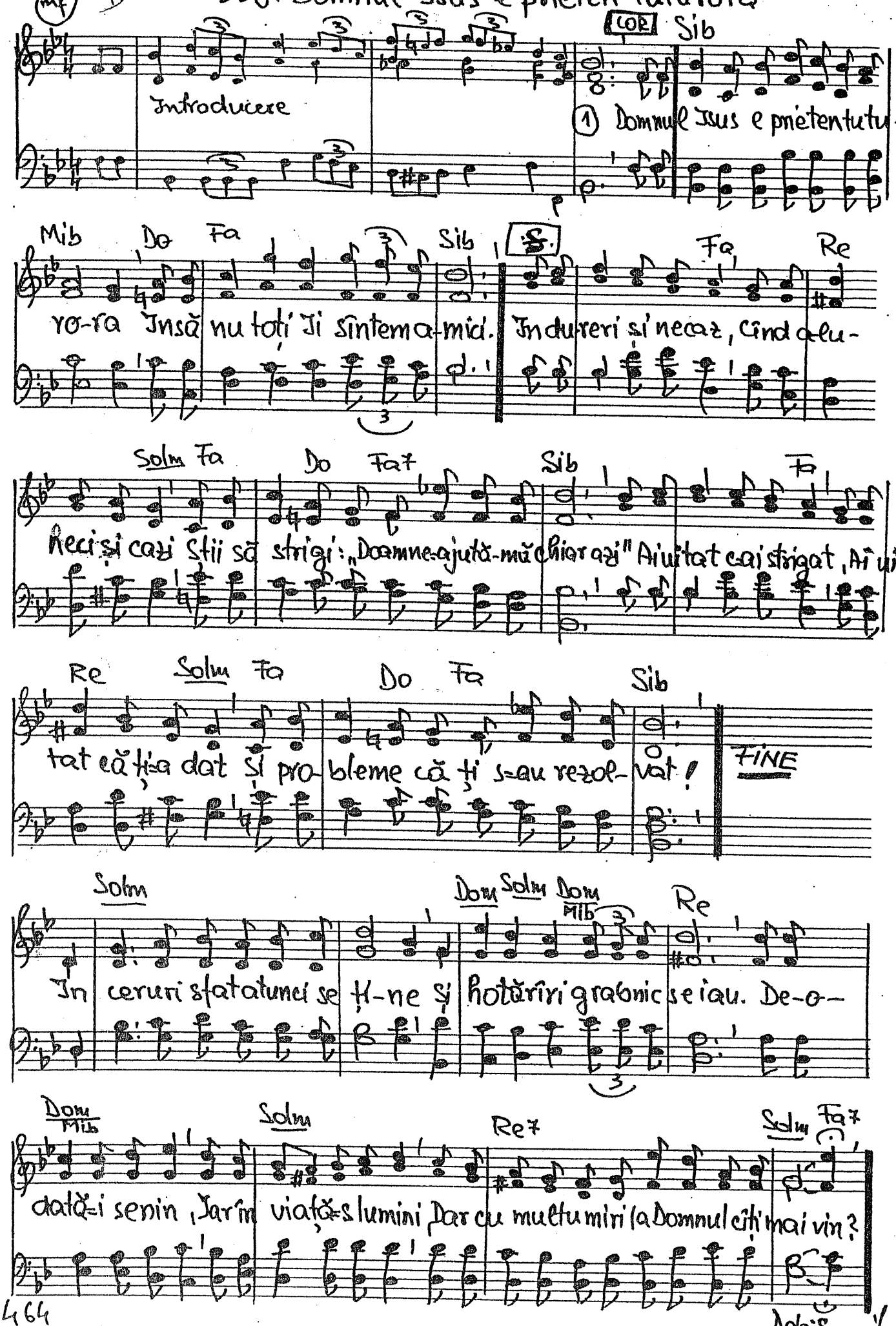

Dela S. %

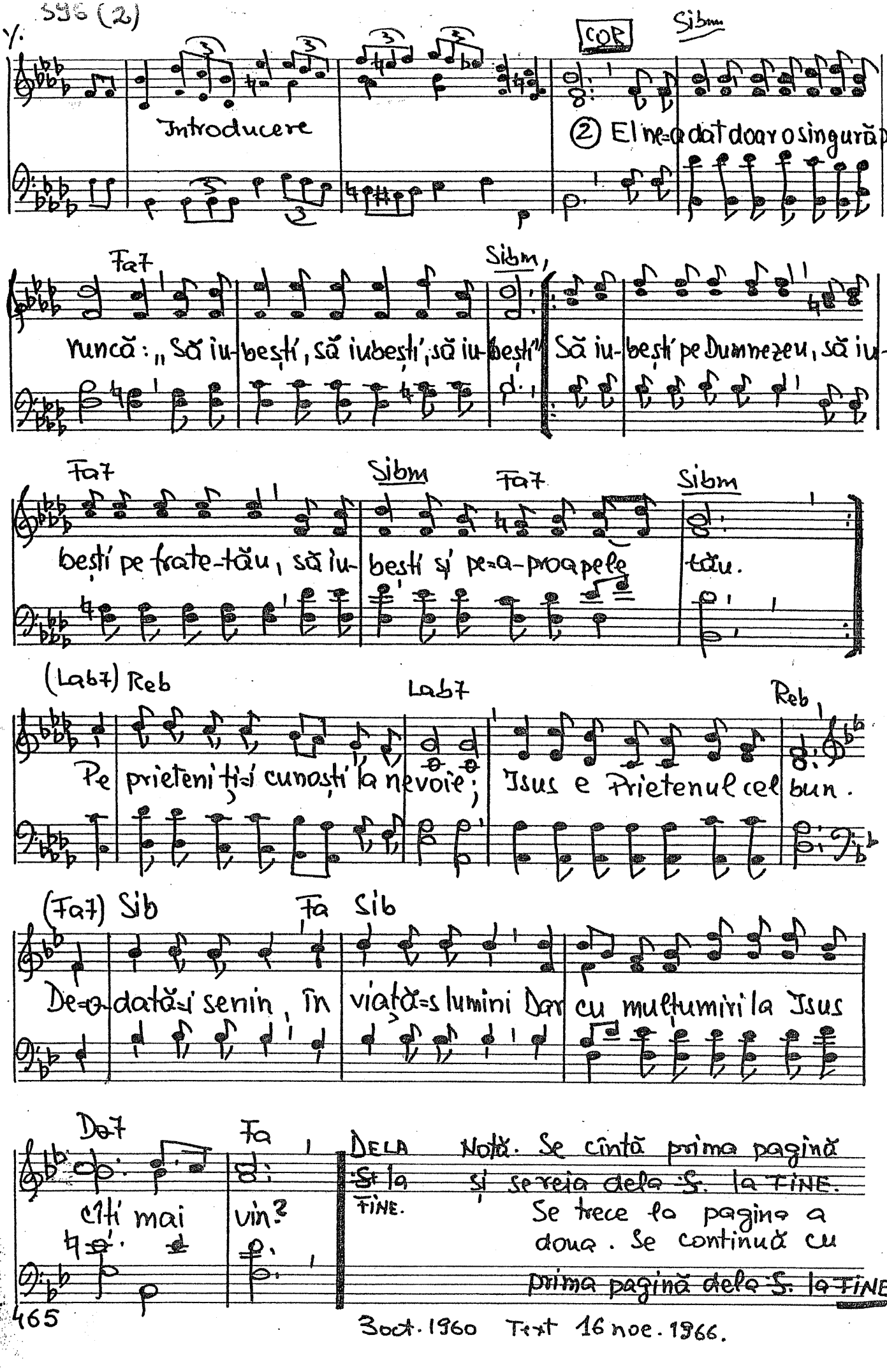

465

3 oct. 1960 Text 16 noe. 1966.

397. Nu îmi e rușine

După Rom. 1, 16-17.

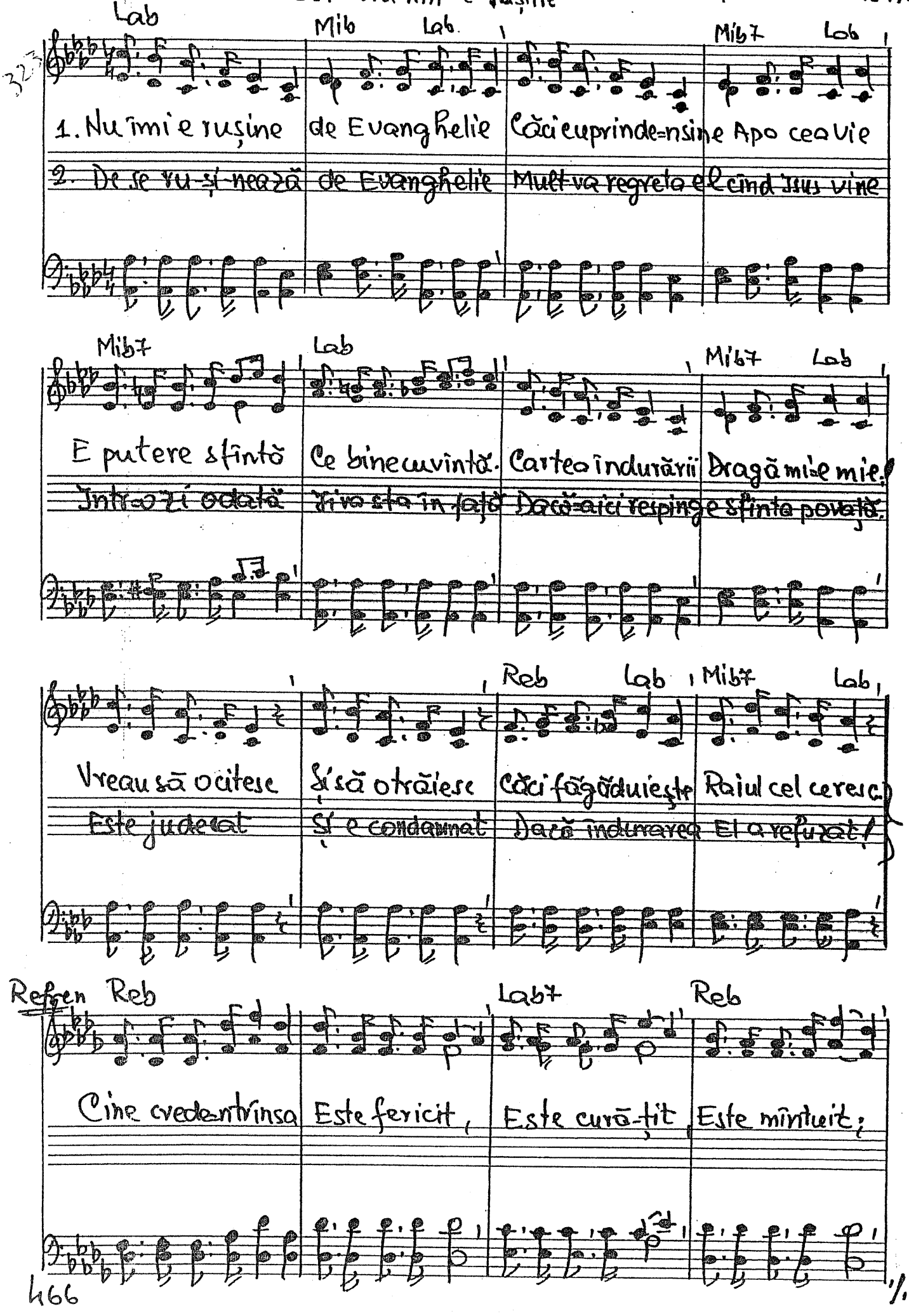

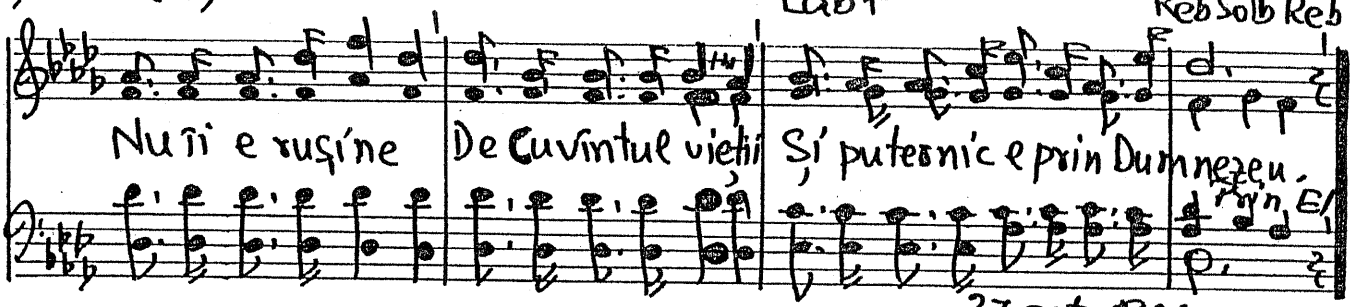

27 oct. 1966.

-398. Cugetări despre cruce

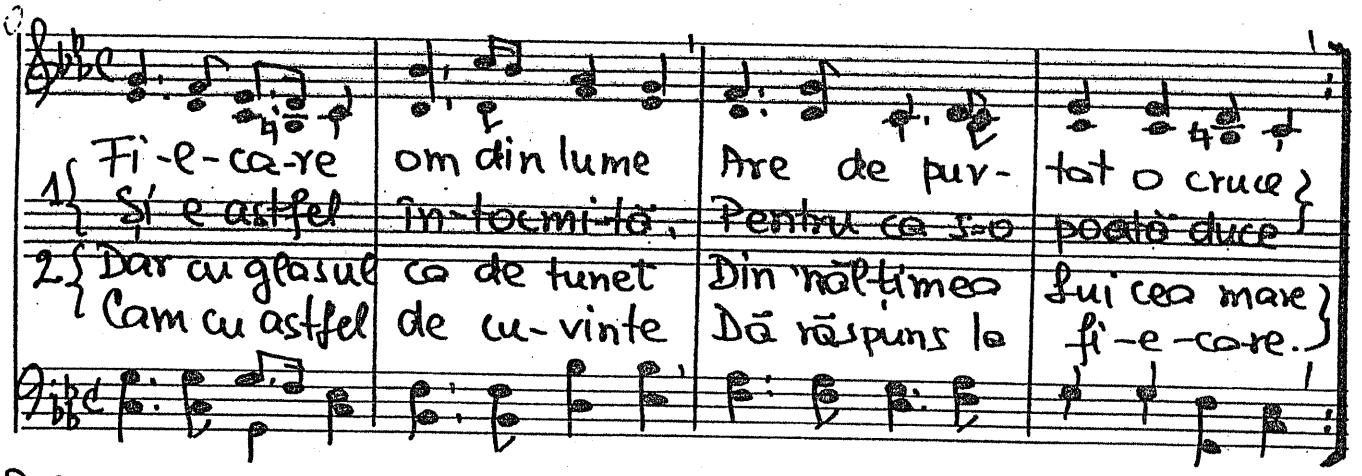

Refren

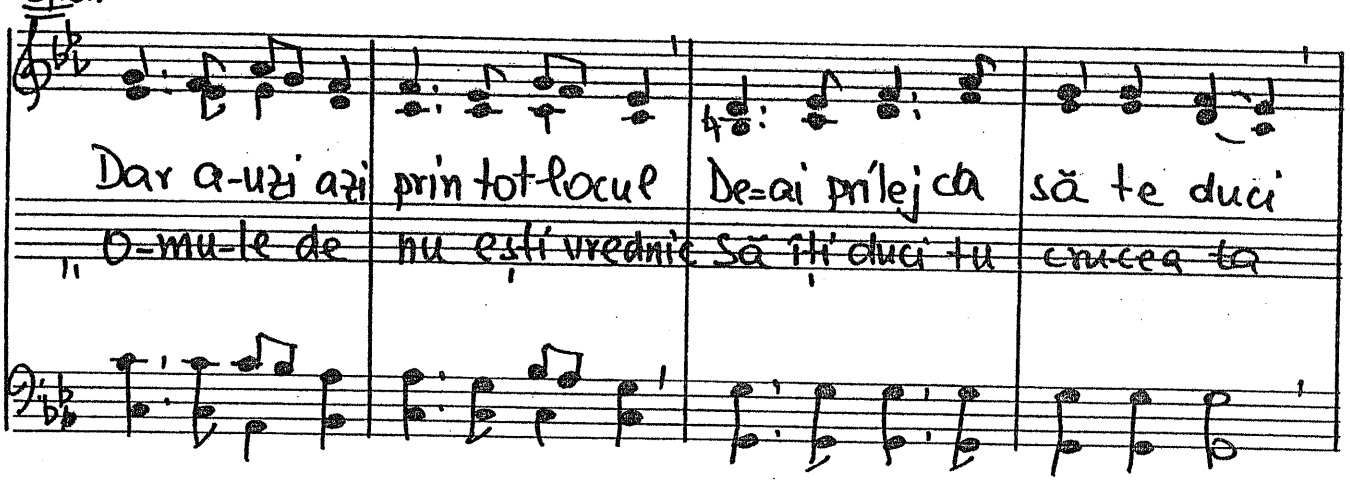

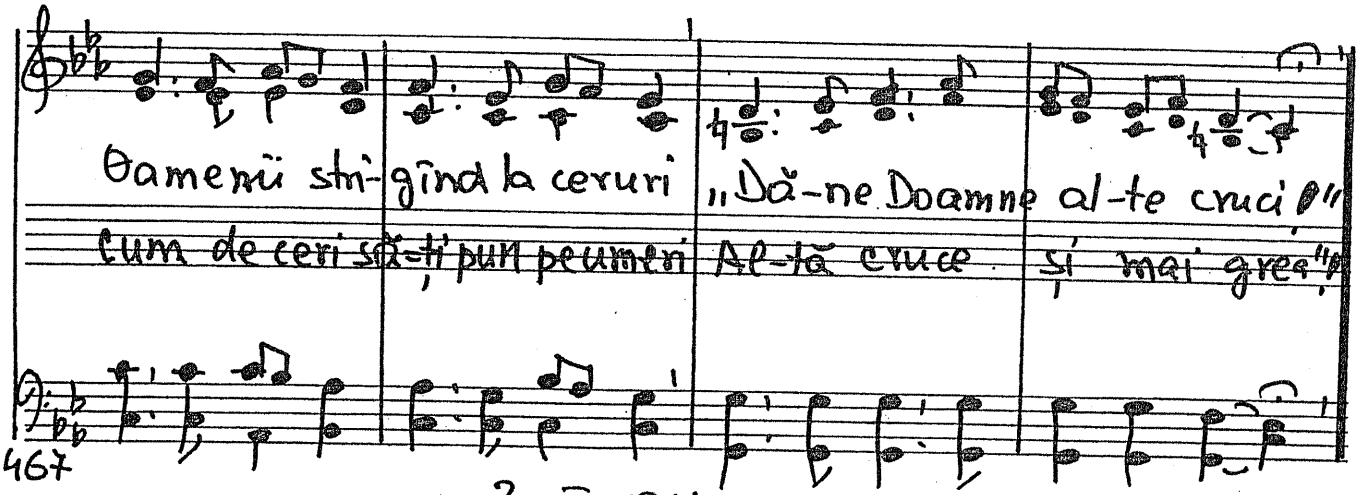

467

20-II-1961.

Vioi 440 -399. Osana răsună

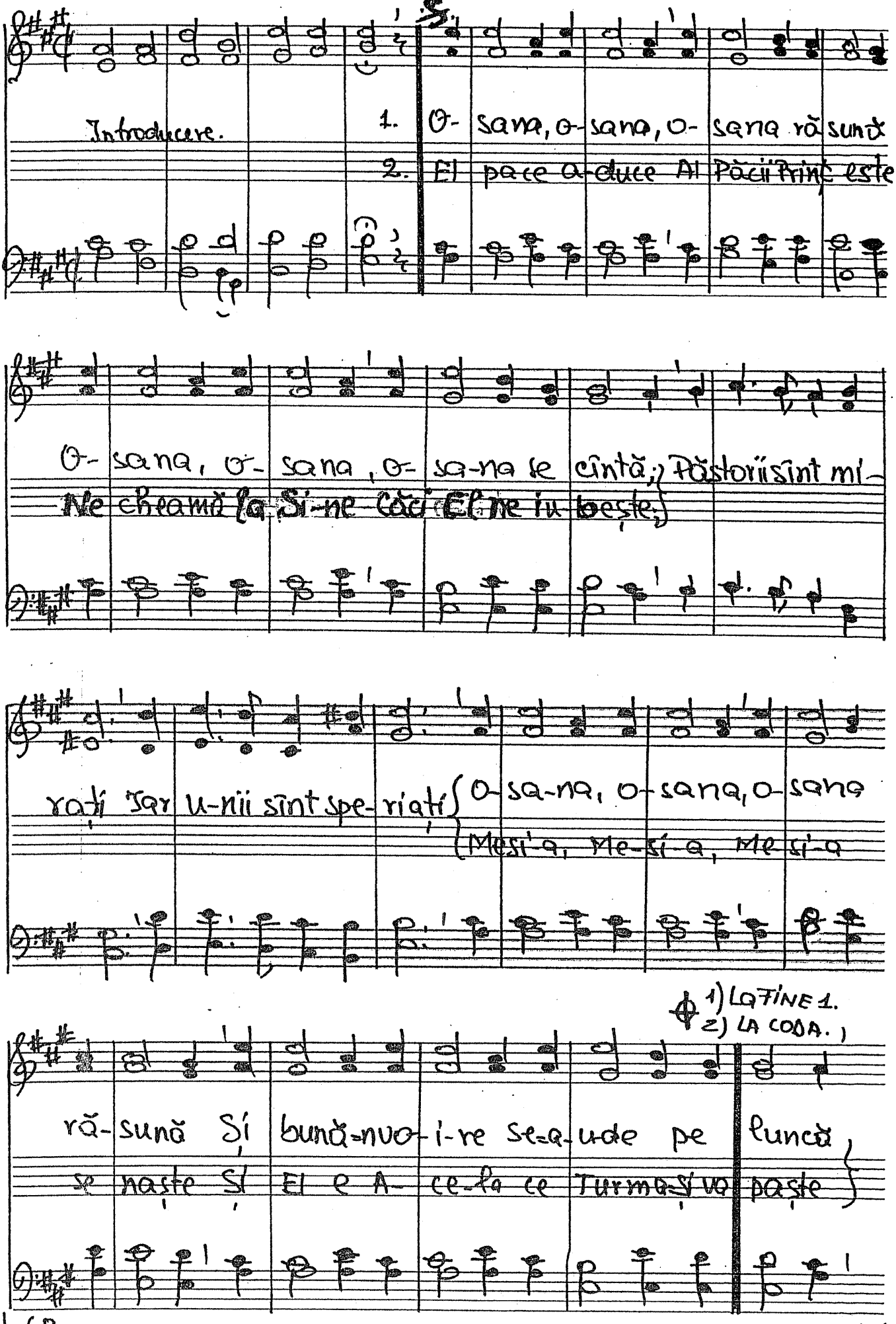

Y. 399 (2)

Un cor de îngeri cîntă lin, ve-ni în lu-me sol di-vin

Poco rall....

Chiar azi născutu-s-a Mesia Cu Sî-ne vine mîntu-i-rea

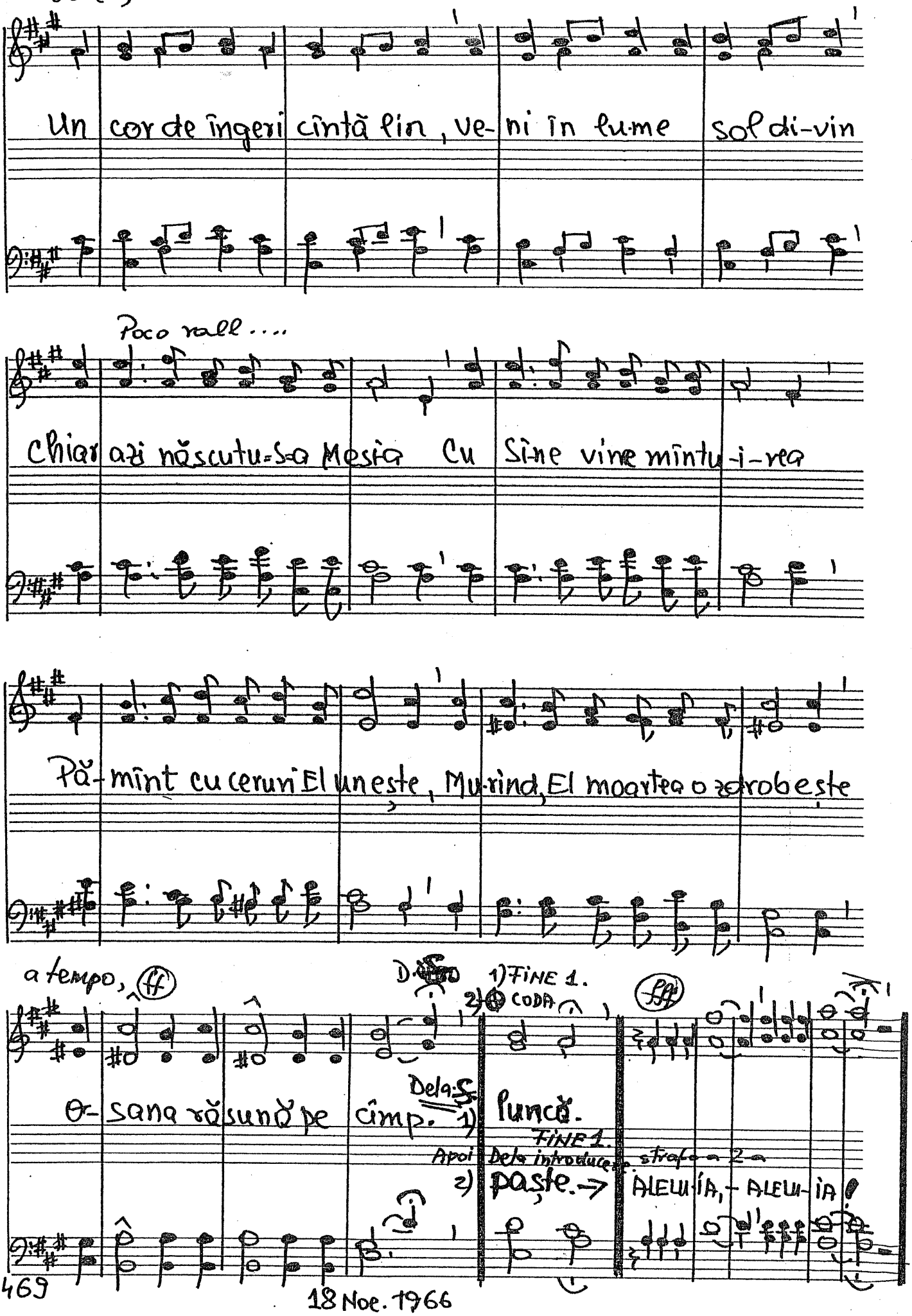

Pă-mînt cu ceruri El unește, Mu-rind, El moartea o zdrobește

a tempo, (ff)

D. S.

1) FINE 1.

2) CODA

(fff)

O-sana răsună pe cîmp. Dela S. 1) luncă.

FINE 1.

Apoi Dela introducere strofa a 2-a

2) paște. → ALELUIA, - ALELUIA!

18 Noe. 1966

400. Blîndul Păstor

Vers. Troian Dorț.

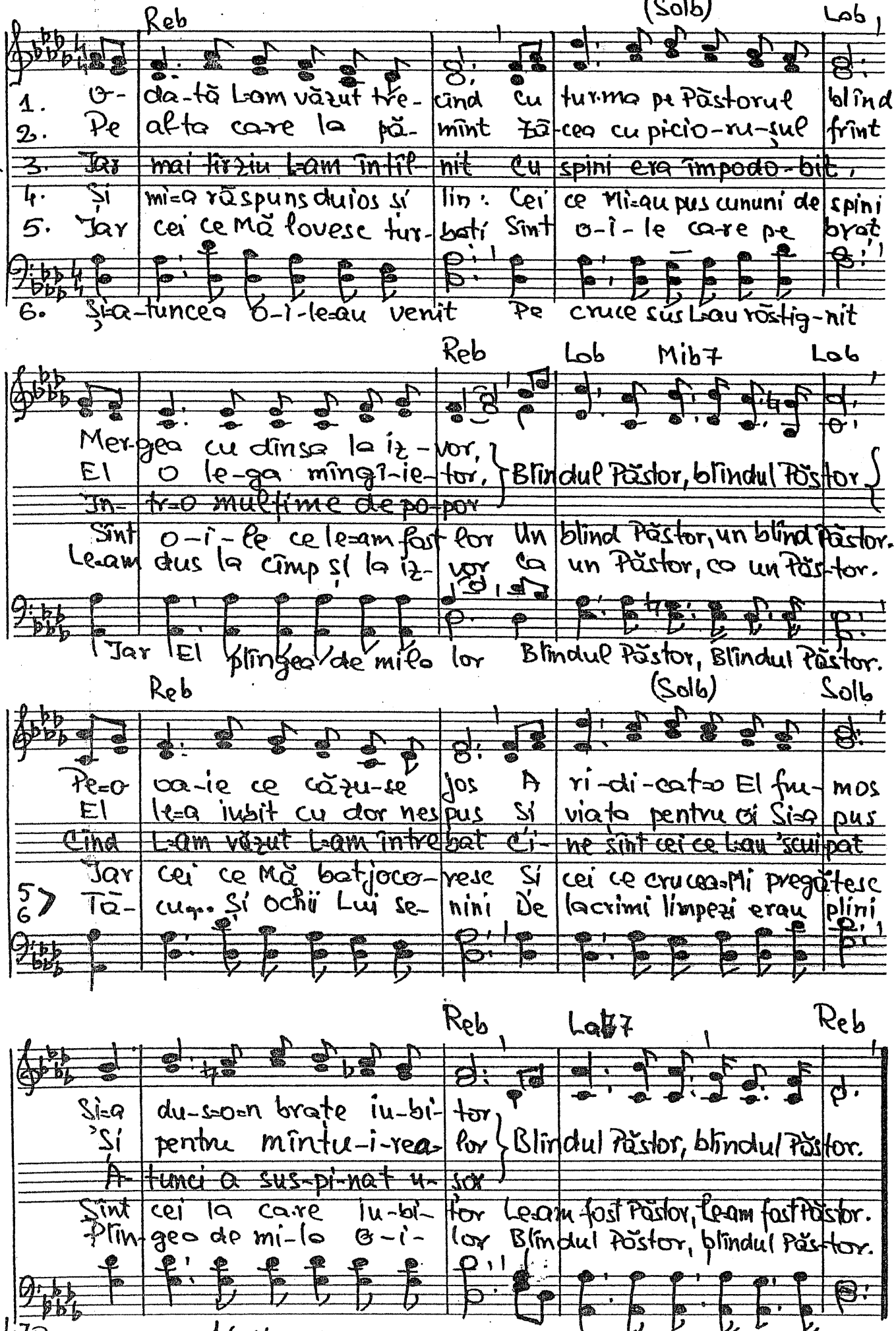

411

470

16 Noe. 1966